KÜNYE

www.polisdergisi.pol.tr

POLİS DERGİSİ KÜNYESİ

5187 Sayılı Basın Kanununa Göre

Emniyet Genel Müdürlüğü Adına Sahibi
Prof. Dr. Yılmaz ÇOLAK

Yayın Kurulu Başkanı

Prof. Dr. Orçun İMGA

Editör

Doç. Dr. Salih Zeki HAKLI

Yayın Kurulu

Erdem ÇAĞLAR (2. Sn. Em. Md.)

Murat ÇELİK (3. Sn. Em. Md.)

Doç.Dr. Mehmet Ali TEKİNER

Dr.Öğr. Üyesi Deniz ACARAY

Dr. Öğr. Üyesi İbrahim İRDEM

Dr. Öğr. Üyesi Buğra SARI

Yazı İşleri Müdürü

İlknur BAYBAŞ (3. Sınıf Emniyet Müdürü)

İnceleme Komisyonu

Doç. Dr. Ufuk AYHAN (1. Sn. Em. Md.)

Prof. Dr. Bayram Ali SONER

Prof. Dr. Şenol YAPRAK

Dr. Öğr. Üyesi Mustafa YAYLA

Dr. Öğr. Üyesi Ülgen ASLAN DÜZGÜN

Dr. Öğr. Üyesi Mehmet Levent YILMAZ

Dr. Öğr. Üyesi Seda ÖZ YILDIZ

Dr. Öğr. Üyesi Ozan KAVSIRACI

Arş. Gör. Ayşe Merve AKBULUT

Arş Gör. Niyazi Umut AKINCIOĞLU

Arş. Gör. Simge VARLIK

Arş. Gör. Mehmet DEMİRBAŞ

Arş. Gör. Dilek GÜNGÖR

Arş. Gör. Müberra ÖZTÜRK

Arş. Gör. Emre ÖZTÜRK

Danışma Kurulu

Prof. Dr. Ali BİRİNCİ

Prof. Dr. Ali Resul USUL

Prof. Dr. Ahmet Kemal BAYRAM

Prof. Dr. Birol AKGÜN

Prof. Dr. Erdal Tanas KARAGÖL

Prof. Dr. Erhan AFYONCU

Prof. Dr. Eyüp G. İSPİR

Prof. Dr. Feridun YENİSEY

Prof. Dr. İbrahim Yaşar HACISALİHOĞLU

Prof. Dr. Kemal GÖRMEZ

Prof. Dr. Yusuf TEKİN

Prof. Dr. Ruşen KELEŞ

Prof. Dr. Şule TOKTAŞ

Prof.Dr. Mehmet ŞAHİN

Prof. Dr. Mehmet Akif KİREÇCİ

Dr. Murat YILMAZ

Yayın Türü: Yaygın Süreli Yayın

Yayın Periyodu: Üç Ayda Bir Yayımlanır

Yıl: *25* **Sayı:** *101*
EGM Yayın Katalog No: *706*
Yönetim Adresi
EGM Polis Akademisi Başkanlığı Basım ve Yayım Şube Müdürlüğü
F.S.M. Bulvarı No:218 06200 Yenimahalle/ANKARA
E-posta: polisdergisi@pa.edu.tr

Telefonlar

Genel Yayın Yönetmeni	*: 0312 462 88 02*
Yazı İşleri Müdürü	*: 0312 462 44 60*
İdare	*: 0312 462 44 77*
Faks	*: 0312 462 88 09*

Basım Yeri
Emniyet Genel Müdürlüğü Polis Akademisi Başkanlığı
Basım ve Yayım Şube Müdürlüğü

Basım Tarihi : *Ocak 2020*

Yayın Kriterleri

- *Emniyet Genel Müdürlüğü Yayın Yönetmeliğine uygun yazılar kabul edilir.*
- *Yazıların dergide yayımlanmış olması, yazarlara ait kişisel görüşler Genel Müdürlüğümüz görüşü olarak kabul edilemez. Yazarlar makalelerindeki kendi düşünce ve söylemlerinden sorumludurlar, bu konuda Genel Müdürlüğümüz sorumlu tutulamaz.*
- *Dergide yayımlanan yazılar ancak kaynak gösterilmek suretiyle iktibas edilebilir.*
- *Yayımlanmak için dergiye gönderilen yazılar yayımlansın veya yayımlanmasın iade edilmez.*
- *Dergide yayımlanması istenen makale ve haberler asıl ile birlikte dijital ortamda da (Macintosh veya PC Microsoft Word) gönderilmelidir. Makaleler sanal ortamda işleme tabi tutulduğundan anlatım ve imla bozuklukları yazara aittir.*
- *Polis dergisinde yayımlanmak üzere gönderilen yazılar Emniyet Genel Müdürlüğü ile ilgili diğer dergilerde değerlendirilebilir.*
- *Dergi, Emniyet Genel Müdürlüğünce ücretsiz olarak dağıtılır.*
- *Dergimize www.polisdergisi.pa.edu.tr adresinden ulaşabilirsiniz.*

6
ŞEHİR GÜVENLİĞİ KONUSUNDA YENİ YÖNTEMLER GELİŞTİRMEMİZ GEREKİYOR

POLİS AMİRLERİ EĞİTİM MERKEZİ MÜDÜRLÜĞÜ 4. DÖNEM MEZUNLARINI VERDİ

9

14
İÇİŞLERİ BAKANIMIZ SAYIN SÜLEYMAN SOYLU'NUN 29 EKİM CUMHURİYET BAYRAMI MESAJI

28
59.DÖNEM TEMEL ÖZEL HAREKAT KURSU SERTİFİKA TÖRENİ

EMNİYET GENEL MÜDÜRÜMÜZDEN POLİS AKADEMİSİ'NE ZİYARET

31

34
ŞEHİR VE GÜVENLİK SEMPOZYUMU'NA YOĞUN KATILIM

16

İL EMNİYET MÜDÜRLERİ ANKARA'DAKİ TOPLANTIDA BİR ARAYA GELDİ

"YAYA GÜVENLİĞİNİN NÖBETÇİSİYİZ"

20

23

EMNİYET TEŞKİLATI ANITKABİR'E ZİYARET GERÇEKLEŞTİRDİ

35

TERÖR ÖRGÜTÜNÜN KIŞ ÜSLENMESİ YERLE BİR EDİLDİ

81 İLE KADINA YÖNELİK ŞİDDETLE MÜCADELE GENELGESİ

36

39

HUDUT KAPILARINDA SAHTE BELGEYE GEÇİT YOK

PASAPORT POLİSLERİNE
ÖZEL TASARIM YELEK

FAHRİ TRAFİK MÜFETTİŞİ
SAYISI 35 BİNE YAKLAŞACAK

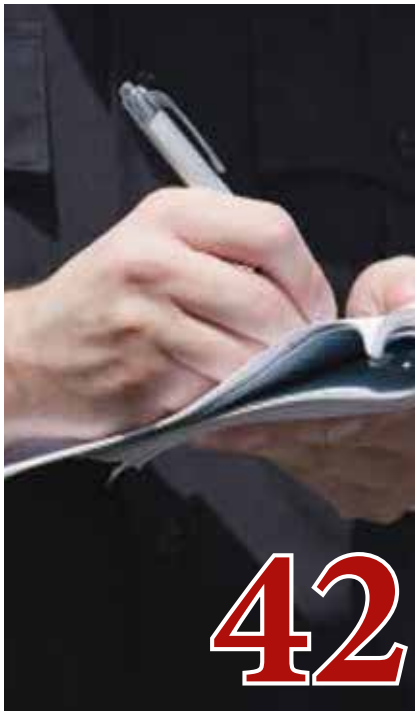

OKUL ÇEVRELERİ VE SERVİS
ARAÇLARINA SIKI DENETİM

"KASK TAKIN, HAYATA
GÜVENLE BAKIN"

AKILLI TELEFONSUZ KALMA
KORKUSU; NOMOFOBİ

AİLE İÇİ İLETİŞİM

MOBİL TRAFİK EĞİTİM TIRI'NDA 5 BİN 584 ÇOCUK TRAFİK EĞİTİMİ ALDI

"TÜRKİYE GÜVEN HUZUR 2019/6" UYGULAMASINDA 104 KİŞİYE GÖZALTI

İZMİR'DE FETÖ OPERASYONU:36 GÖZALTI

SİGARAYI BIRAKIN YAŞAMAYA BAŞLAYIN

SİZDEN GELENLER

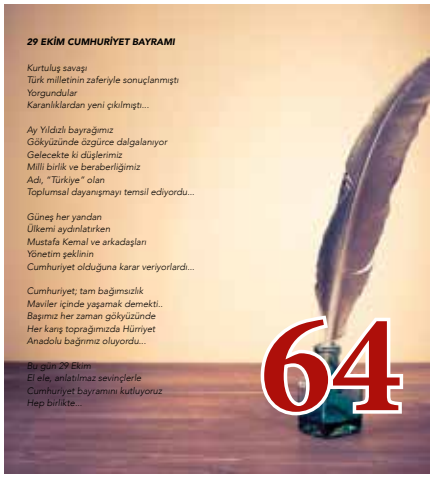

BASINDAN HABERLER

"ŞEHİR GÜVENLİĞİ KONUSUNDA YENİ YÖNTEMLER GELİŞTİRMEMİZ GEREKİYOR"

Şehir ve Güvenlik Sempozyumu'nda konuşan Cumhurbaşkanı Sayın Recep Tayyip Erdoğan, "Şehir ne kadar büyükse, güvenlik sorunları da o derece yüksek ve fazladır" diyerek şehirlerin güvenliği için yeni yaklaşımlar, yeni fikirler ve yeni yöntemler geliştirilmesi gerektiğinin altını çizdi.

Cumhurbaşkanımız Sayın Recep Tayyip Erdoğan, Polis Akademisi ve Türkiye Belediyeler Birliği tarafından Cumhurbaşkanlığı Külliyesinde gerçekleştirilen, Şehir ve Güvenlik Sempozyumu'na katıldı. Programda konuşan Cumhurbaşkanı Erdoğan, Türkiye'de bundan 90 yıl önce nüfusun dörtte birinden daha azının şehirlerde yaşadığını, bugün ise nüfusun dörtte üçünden fazlasının il ve ilçe merkezlerinde ikamet ettiğini, bunun da şehir ve güvenlik konusunun daha çok konuşulması, tartışılması, geliştirilmesi gerekliliğini ortaya koyduğunu söyledi. Medeniyetlerin şehirlerde inşa edildiğini, her medeniyetin de kendi inanç, ahlak, sanat ve felsefe anlayışı çerçevesinde şehirleri geliştirdiğini, çözümler ürettiğini anlatan Cumhurbaşkanı Erdoğan, güvenlik ihtiyacının da bunlardan biri olduğunu, güvenlik ihtiyacının zamanla çeşitlendiğini kaydetti.

Şehirlerin dışardan gelecek tehditlere çözümler üretirken, bazen de içerden kaynaklı sıkıntıların yaşandığını ifade eden Cumhurbaşkanı Erdoğan, şöyle devam etti: "Büyük bir nüfusu nispeten küçük bir alanda güven, huzur, refah içinde yaşamak ve yaşatmak öyle zannedildiği kadar kolay değildir. Çeşitli sebeplerle şehirlerde yaşanan kargaşaların çok büyük insani ve fiziki maliyetleri ortaya çıkmıştır. Deprem, yangın ve hastalık gibi tabii afetler de şehirleri çok sarsmıştır. Ekonomik sebepler yanında, güvenlik ve tabii afet kaynaklı sorunlar yüzünden tümüyle

terk edilen nice yerleşim yerleri vardır. Günümüz dünyasında da, pek çok farklı ülkede milyonlarca, hatta on milyonlarca insanı bir arada yaşatan şehirler mevcuttur. Öyle ki bugün dünyada, nüfusu 10 milyonun üzerinde olan şehir sayısı 40'a yaklaşmıştır. Bu kalabalık nüfusa ilave olarak teknolojinin de gelişmesiyle, şehirlerin altyapı ve üstyapı ağları oldukça karmaşık hâle gelmiştir. Böylesine büyük şehirlerin, elbette güvenlik hizmetlerinin anlamı da değişmiştir. Şehir ne kadar büyükse, güvenlik sorunları da o derece yüksek ve fazladır."

> *"Türkiye, kendi sınırları içinde, özellikle de şehirlerinde uzunca bir süre neredeyse her gün terör örgütlerinin kanlı saldırılarına maruz kaldı. Hukuk devleti sınırları içinde aldığımız tedbirler ve güvenlik güçlerimizin kahramanca mücadelesi sayesinde, hamdolsun, bu sıkıntılı dönemi geride bıraktık"*
>
> Recep Tayyip ERDOĞAN

"Kendi göbeğimizi kendimiz keseceğiz"

Cumhurbaşkanı Erdoğan, şehirlerin güvenliği için yeni yaklaşımlar, yeni fikirler, yeni yöntemler geliştirilmesi gerektiğinin altını çizerek, "Her ülke ve toplum, kendi ihtiyaçlarına uygun çözümleri kendisi üretmelidir. Aksi takdirde, başka toplumların kendi ihtiyaçlarının ürünü olan çözümlerin kullanılması gerekiyor. Bu da beraberinde pek çok uyum sorununu getiriyor. Her alanda olduğu gibi, şehirlerimizin güvenliği konusunda da dünyadaki tüm örnekleri inceleyecek ama sonuçta kendi göbeğimizi kendimiz keseceğiz" değerlendirmesinde bulundu.

Bugün şehirlerin trafik, çevre, altyapı, imar, enerji, gıda, sağlık, insan kaçakçılığı, uyuşturucu gibi pek çok sorunla aynı anda mücadele etmek zorunda kaldığına dikkati çeken Cumhurbaşkanı Erdoğan, siyasi krizler, terörizm, işsizlik, yoksulluk, insan hakları ihlalleri, etnik ve dini gerilimler ve çevre kirliliği gibi konuların, şehirlerin merkezinde yer aldığı insanlığın ortak sorunları olduğunu kaydetti.

Türkiye'de şehirlerin kimi zaman fiziki, kimi zaman da sosyolojik farklılıklarla ayrıştırılmaya çalışıldığını, gecekondu semtleriyle tarihî veya modern semtlerin arasındaki çok ciddi altyapı ve üstyapı farklılıklarının yaşandığını dile getiren Cumhurbaşkanı Erdoğan, şunları söyledi: "Aynı şekilde siyasi, etnik ve mezhebi fay hatları da, kimi zaman kanlı hâle dönüşebilen derin bir ayrım sebebiydi. Türkiye'nin her alanda yaşadığı büyük dönüşümden şehirlerimiz de nasibini almıştır. Özellikle son 17 yılda yaptığımız büyük yatırımlar sayesinde, Türkiye artık fiziki bakımdan oldukça ileri bir seviyeye ulaşırken, sosyolojik olarak da daha demokratik bir yapıya kavuşmuştur. Ülkemizde yeni gecekondu inşası kesinlikle olmadığı gibi, eskilerin de önemli bir bölümü kentsel dönüşüm projeleriyle ortadan kalkmıştır, kalkmaya devam etmektedir. Hem mevcut nüfusumuzun konut kalitesini yükselttik, hem de sürekli artan nüfusun konut talebini karşıladık, karşılıyoruz. TOKİ'nin öncülük ettiği bu büyük dönüşüme, belediyelerimiz ve özel sektörümüz de sahip çıkmıştır."

Yatay mimariye vurgu yapıldı

Cumhurbaşkanı Erdoğan, belediye başkanlarından yatay mimariye önem ve öncelik vermelerini isteyerek, "Kibrit kutuları gibi dikilmiş binalarla bir yere varamayız. Bizim medeniyetimize yakışan,

geçmişimizden aldığımız ilhamla bu adımları atmamız dünyada örnek teşkil edecektir. Biz göğe değil, toprağa daha yakın olmanın gayreti içinde olmalıyız" dedi.

Demokrasi ve güvenlik dengesinin giderek daha çok karşılaşılan bir denklem olduğunu sözlerine ekleyen Cumhurbaşkanı Erdoğan, "Türkiye, kendi sınırları içinde, özellikle de şehirlerinde uzunca bir süre neredeyse her gün terör örgütlerinin kanlı saldırılarına maruz kaldı. Hukuk devleti sınırları içinde aldığımız tedbirler ve güvenlik güçlerimizin kahramanca mücadelesi sayesinde, hamdolsun, bu sıkıntılı dönemi geride bıraktık" diye konuştu.

"Türkiye Suriye'den kaçan 4 milyon mülteciye kapılarını açtı"

Türkiye'nin Suriye'den kaçan yaklaşık 4 milyon mülteciye kapılarını açtığını, misafir ettiğini, şu anda İdlib'de olanların sonucu 200-250 bin mültecinin de Türkiye sınırına hareket hâlinde olduğunu kaydeden Cumhurbaşkanı Erdoğan, "Biz insana karşı bu noktada Batının yaptığı gibi bariyerler veya dikenli teller oluşturamayız. Aynı şey bizim de başımıza gelebilir, geldiği zaman ne yapacaksak işte şu anda da biz bunun çok daha adil olanının, insani olanını yapmak durumundayız. Son dönemde yaşananlar gösterdi ki; onların keseleri dolu olabilir, ama gönülleri çoraktır çorak" ifadelerini kullandı.

Türkiye'de, 5 milyonu aşkın yabancı misafire rağmen, şehirlerde kayda değer bir güvenlik sorunu yaşanmadığını belirten Cumhurbaşkanı Erdoğan, "Bu iklimi, baskının ve zorun değil vicdanın ve merhametin gücüyle sağlıyoruz. Elbette sıkıntılarımız, zorluklarımız var. Ama hamdolsun hepsinin üstesinden gelecek imana da, imkâna da sahibiz. Çünkü biz Türkiye'yiz, tek başına bu sıfat dahi bize başka hiç kimsede olmayan bir güç ve üstünlük sağlamaya yeterlidir" dedi.

POLİS AMİRLERİ EĞİTİM MERKEZİ MÜDÜRLÜĞÜ 4. DÖNEM MEZUNLARINI VERDİ

PAEM ilk derece amirlik eğitimini başarı ile tamamlayarak Emniyet Teşkilatı'na Komiser Yardımcısı olarak katılmaya hak kazanan 2 bin 659 mezun için mezuniyet töreni düzenlendi.

Mezuniyet törenine, Türkiye Büyük Millet Meclisi Başkanı Sayın Mustafa Şentop, İçişleri Bakanı Süleyman Soylu, İçişleri Bakan Yardımcıları, Emniyet Genel Müdürü Mehmet Aktaş, Emniyet Genel Müdür Yardımcıları, Daire Başkanları, Terörle Mücadele Dairesi Başkanı Gazi Turgut Aslan, İl Emniyet Müdürleri, Teşkilat personeli ve mezunların aileleri katıldı. Mezun olacak öğrencilerin yerlerini alması, saygı duruşu ve İstiklal Marşı'nın okunmasıyla başlayan törende dönem birincisi Hande Günay mezunlar adına bir konuşma yaptı ve yaş kütüğüne plaket çaktı.

Türkiye Büyük Millet Meclisi Başkanı Mustafa Şentop, konuşmasında " Polisin topluma yaklaşımı devletin vatandaşına yaklaşımı adeta aynası gibidir. Sizlerden milletin canına malına namusuna kasteden vicdansızlara karşı daima sert ve tavizsiz ama insanımıza karşı her zaman müşfik olmanızı bekliyoruz. Vatandaş ile münasebetlerinizde saygıyı hiçbir zaman terk etmeyecek, kanunların bize verdiği yetkiyi kullanırken asla sınırları aşmayacağız. Vatandaşla aramıza duvarlar kesinlikle örmeyeceğiz. Sizlerden mensubu olmaktan gurur duyduğumuz aziz milletimize en güzel şekilde hizmet etmenizi bekliyoruz" dedi.

> "17-25 Aralık teşebbüsünün hemen sonrasında paralel ihanet çetesinden arındırılmaya çalışılan kurumlardan ilki Polis Akademisi`ydi."
>
> Prof. Dr. Mustafa ŞENTOP

FETÖ'nün Akademi üzerindeki tasallutunu kırmak için polis eğitim sistemi reformu gibi birçok adım attıklarını dile getiren Şentop, "O dönemde, bu çalışmaları tam istediğimiz seviyede maalesef hayata geçiremedik. Bunun elbette hem iç hem de dış dinamiklerden kaynaklanan sebepleri vardı. Örgüt, bürokrasi ve medya içindeki uzantılarıyla bu süreci sabote etmek için olağanüstü çaba harcadı" dedi.

"Mesleğinizi en güzel şekilde icra etmenizi bekliyoruz"

Türkiye Büyük Millet Meclisi Başkanı Mustafa Şentop, konuşmasının devamında "Her birinizden aldığınız eğitimin üzerinizde taşıdığınız üniformanın milletimizin ve ailelerimizin sizin için gösterdiği fedakârlıkların hakkını vererek mesleğinizi en güzel şekilde icra etmenizi bekliyoruz. Karşımdaki bu

> *"FETÖ'nün Akademi üzerindeki tasallutunu kırmak için polis eğitim sistemi reformu gibi birçok adım attık. O dönemde, bu çalışmaları tam istediğimiz seviyede maalesef hayata geçiremedik. Bunun elbette hem iç hem de dış dinamiklerden kaynaklanan sebepleri vardı. Örgüt, bürokrasi ve medya içindeki uzantılarıyla bu süreci sabote etmek için olağanüstü çaba harcadı.*
>
> Prof. Dr. Mustafa ŞENTOP"

iftihar tablosunda milletimizin huzuru ve emniyeti için gece gündüz demeden görev yapacak fedakârlık abideleri görüyorum. Bugün burada gerektiğinde istiklalimiz ve istikbalimiz uğruna gözünü kırpmadan şehadete yürüyecek kahramanları görüyorum." şeklinde ifade etti.

Mezun olan Komiser Yardımcılarının aileleri ile Polis Akademisi Başkanlığının yönetici ve eğitmen kadrosuna teşekkürlerini ileten Türkiye Büyük Millet Meclisi Başkanı Mustafa Şentop "Akademimizin bütün hocalarını bütün yöneticilerini mezunlarımızın kıymetli ailelerini bir kez daha gönülden tebrik ediyorum. Aziz şehitlerimizi bir kez daha rahmetle yad ediyorum. Allah yar ve yardımcınız olsun hepinize sevgilerimi ve selamlarımı sunuyorum" diyerek sözlerine son verdi.

İçişleri Bakanı Süleyman Soylu, "Sayın Meclis Başkanımız çok kıymetli mesai arkadaşlarım; şahsen tanışmamış olsanız da, buradaki gençler yabancımız değildir. 15 Temmuz gecesi gözünü kırpmadan 251 evladını şehadete uğurlayan, binlercesinde gazi olarak bağrına basan aziz milletimizin aynı cömertlikle bugün tekrar devlet hizmetine sunduğu, aynı akıbete hem hazır hem de talip olan evlatlarımızdır. 15 Temmuz'dan bugüne kadar Emniyet Teşkilatımıza tam 112 bin 208 yeni arkadaşımızı dâhil ettik. Bu sadece alelade bir istatistiki veri değildir. Bu sayı aziz milletimizin gücünün ve Sayın Cumhurbaşkanımızın ortaya koyduğu 2023, 2053 ve 2071 hedeflerine olan inancının da bir göstergesidir. Hem bu yeni arkadaşlarımızda hem de desteklerinizle gerçekleştirdiğimiz ekipman, teçhizat, teknoloji gibi yatırımların tamamının oluşturduğu güçle son üç yıldır elde ettiğimiz güvenlik başarılarını hep birlikte daha da ileriye taşıyacağımıza olan inancım tamdır." şeklinde sözlerine başladı.

"Sadece aklınızla ve dilinizle değil kalbinizle de söz veriniz"

Konuşmasının devamında İçişleri Bakanı Süleyman Soylu, "Kıymetli genç arkadaşlarım sözün yükü ağır olur. Onun için sadece aklınızla ve dilinizle değil kalbinizle de söz veriniz. Birazdan burada bir söz vereceksiniz. Hem kendinize, hem ailelerinize, hem de bu büyük millete, tarihimize, medeniyetimize, geleceğimize, ama en önemlisi Cenabı Hakk'a bir söz vereceksiniz. Sevgili genç arkadaşlarım iyi polis olmaya

> 15 Temmuz'dan bugüne kadar Emniyet Teşkilatımıza tam 112 bin 208 yeni arkadaşımızı dâhil ettik. Bu sadece alelade bir istatistiki veri değildir. Bu sayı aziz milletimizin gücünün ve Sayın Cumhurbaşkanımızın ortaya koyduğu 2023, 2053 ve 2071 hedeflerine olan inancının da bir göstergesidir.
>
> Süleyman SOYLU

hazır mısınız? Bu ülkeyi hainlerden teröristlerden hırsızdan uğursuzdan temizlemeye hazır mısınız? Milletin canını, malını, namusunu, Ayyıldız'ı bayrağını korumak için gerektiğinde şehadete koşmaya hazır mısınız? Allah sizden razı olsun. Size inanıyoruz ve size güveniyoruz." diye konuştu.

İçişleri Bakanı Süleyman Soylu, "Bakın aranızda 15 Temmuz'da gazilik şerefi ile şereflenmiş büyükleriniz var. Burada Turgut Müdürümüz var. Bir sözü 2019'un tarihi belgelerinin içerisindeki geleceğe nakşedilecektir. Ankara Emniyet Müdürlüğü binasının açılış töreninde söylediği söz. Belki de 2019'un en tarihi sözlerinden bir tanesidir. Dönüp dünyaya "FETÖ'nün ihanet belgesini arıyorsunuz! Benden başka, benden canlı bir belge var mı?" diye bütün dünyaya haykırmıştır. Doğruyu söyleyeceğinize de, doğru ya sımsıkı sarılacağınızda, mesleğinizin size getirmiş olduğu yükümlülük ve sorumlulukları biraz önce Turgut Müdürümüzün anlattığı söylediği ve bize bıraktığı o anlayışı hiçbir zaman bırakmayınız." dedi.

"Allah ayağınızı taştan esirgesin."

İçişleri Bakanı Süleyman Soylu, "Sayın Cumhurbaşkanımıza, bu yolda birlikte yürüdüğümüz tüm mesai arkadaşlarımıza sonsuz şükranlarımızı sünüyoruz. Yola bugün katılacak olan genç kardeşlerimize ve ailelerine de Cenabı Haktan muvaffakiyetler diliyoruz. Allah ayağınızı taştan esirgesin. Allah hepinizi muhafaza etsin. Allah bizi, sizi tarihimize, bu günümüze, geçmişimize, topraklarımıza ve medeniyetimize mahcup etmesin. Bu vesileyle, bu yolda yürürken kendilerini çok büyük bir makama ulaşmak nasip olmuş bulunan aziz şehitlerimizi ve gazilerimizi rahmet ve şükranla anıyor, Sayın Meclis Başkanımızın nezdinde buradaki tüm hanımefendilere ve beyefendilere şükranlarımızı sunuyor, hepinizi sevgiyle ve saygıyla selamlıyorum." şeklinde sözlerini tamamladı.

2 bin 659 Komiser Yardımcısı Mezun Oldu

Emniyet Genel Müdürü Mehmet Aktaş ise törende yaptığı konuşmada "Emniyet Genel Müdürlüğümüzün gurur günlerinden birini daha yaşadığımız mezuniyet törenimize hoş geldiniz diyor, sizleri saygı ile selamlıyorum." şeklinde sözlerine başladı. Aktaş, "Sayın Meclis Başkanım, ilk derece amirlik eğitimini tamamlayan 2 bin 659 gencimizin mezuniyetleri münasebetiyle bizleri onurlandırdığınız için şahsım ve teşkilatım adına şükranlarımı arz ediyorum. 174 yıldır milletimizin emrinde ve hizmetinde olan emniyet teşkilatımız, milletimizin can ve mal güvenliğinin sağlanması yanında, devletimizin bekasına, milletimizin birlik ve dirliğine, ülkemizin bölünmez bütünlüğüne kast eden her türlü şer odağına karşı büyük bir azim ve kararlılıkla mücadele ettiğine" değinen Emniyet Genel Müdürü Sayın Mehmet Aktaş "Emniyet Teşkilatımız, 15 Temmuz hain darbe girişimine karşı Sayın Cumhurbaşkanımızın liderliğinde, aziz milletimizle birlikte ortaya koyduğu eşsiz mücadele ile bir kez daha milletimizin güvenine layık olmanın onurunu yaşamaktadır mezun olacak genç meslektaşlarımın üstlendikleri bu kutsal görevin kendilerine ve milletimize hayırlar getirmesini temenni ediyor, onları yetiştirip bugünlere getiren saygıdeğer ailelerine de şükranlarımı sunuyorum. " dedi.

Konuşmasına devam eden Emniyet Genel Müdürü Mehmet Aktaş "Son olarak ülkemizin bölünmez bütünlüğü, milletimizin huzur, refah ve namusu için gözünü kırpmadan canını feda eden aziz şehitlerimizi ve kahraman gazilerimizi rahmet ve şükranla anıyor, Sayın Meclis Başkanımız ve Sayın Bakanımız başta olmak üzere tüm haziruna saygılarımı arz ediyorum" diyerek sözlerine son verdi.

POLİS MERKEZİ AMİRLERİ EĞİTİCİ YETİŞTİRME KURSU TAMAMLANDI

İçişleri Bakanımız Sayın Süleyman Soylu'nun katılımlarıyla Polis Merkezleri Eğitici Yetiştirme Kursu Açılış Töreni düzenlendi. Verilen eğitimde toplam 620 Polis Merkezi Amiri eğitim aldı.

Açılış programına İçişleri Bakan Yardımcısı Prof. Dr. Tayyip Sabri Erdil, İçişleri Bakan Yardımcısı Muhterem İnce, Ankara Valisi Vasip Şahin, Emniyet Genel Müdürümüz Mehmet Aktaş, Jandarma Genel Komutanı Orgeneral Arif Çetin, Sahil Güvenlik Genel Komutanı Tuğamiral Ahmet Kendir, Emniyet Genel Müdür Yardımcılarımız ve daire başkanları katıldı. Asayiş Daire Başkanlığınca 81 İl Emniyet Müdürlüğünde görevli tüm Polis Merkezi Amirlerine yönelik Polis Merkezleri Eğitici Yetiştirme Kursu açılış töreni İçişleri Bakanımız Sayın Süleyman Soylu'nun katılımlarıyla gerçekleştirildi.

İçişleri Bakanı Sayın Süleyman Soylu "Geçen yıl hatırlıyorum bu meseleye karar verdiğimiz an büyük bir heyecan duymuştuk. Bugün burada bunun sürdürülebilir bir hale gelmesi yani takip edilmesi, değişen amirliklerin yerine bu kurs ihtiyacının yeniden başkanlığımızca ortaya konulması, esas itibariyle zihniyet açısından takdire şayandır. Onun için arkadaşlarımızı tebrik ediyorum. Belki de yönetim meselesinin en önemli öğelerinden bir tanesi sürdürülebi-

lir istikrardır, meseleyi takiptir ve mümkündür ki yenilemektir. Eylül ayının ortalarında bu kursta hitap etme fırsatı bulmuştuk. Çok şükür Allah tekrarını nasip etti." değerlendirmesini yaptı.

"Sürekli Kendimizi Geliştirmeliyiz"

Konuşmasının devamında Soylu, taktir, tedbir ve tevekkülün birbirine yakın duran ama birbirinden ayrı olduğuna değinerek "Bizim işlerimiz manevi tarafı olan işlerdir. Çünkü bizim inancımız bize hem işini sağlam yapmayı öğütler hem de her insana aynı bakmayı öğütler Takdiri ilahidir, vatandaşımızın başına sıkıntılı bir iş gelebilir. Gaspa uğrar, evine hırsız girer, Allah göstermesin daha acılı bir işle karşı karşıya kalır. Bu insan kime gidecek? Bu insan kimden yardım isteyecek? Doğaldır ki "Polis" diyecek. Elbette ki devletine koşacak. İşte o noktada sizler varsınız. Hemen koşup size

gelecek. İşte o andan itibaren sizin meslek bilginizle, vicdanınızla, merhametinizde aynı anda teyakkuza geçmek durumundadır. Bu eğitimler belki insanlarla hemhal olmayı, bir derdi ile size koşup gelen insanı anlamayı dinlemeyi öğreten eğitimlerdir. Burada öğrenip Polis Merkezi Amirliklerinde anlatmanız için ama daha ötesinde bunları karakter olarak yerleştirmeniz için verilen eğitimlerdir. Meselenize bu perspektiften bakmak, bu pencereden bakmak için gerçekleştirilen eğitimlerdir hiç durmamalıyız ve sürekli kendimizi geliştirmeliyiz." dedi.

Emniyet Genel Müdürümüz Mehmet Aktaş ise konuşmasında, bu eğitimlerin suçun önlenmesinde, polisin soruşturma kapasitesinin artırılmasında, olayların aydınlatılarak faillerin yakalanmasında çok önemli katkılar sağlayacağına polis-halkla ilişkilerini esas alan birçok konuda daha yüksek başarılar elde edileceğine inandığını belirtti.

620 Personele Eğitim Verildi

Polis Merkezi Amirliklerinin yeniden yapılandırılarak görevlerinin daha etkin yürütülmesi, sorumluluk alanlarındaki hâkimiyetinin artırılması, vatandaşların güvenlik ihtiyaçlarının kolay, hızlı ve etkin bir şekilde sağlanması amacıyla bu eğitim programının hazırlandığını dile getiren Aktaş konuşmasının devamında "Teşkilatımız, güvenlik - özgürlük dengesi içinde suç ve suçlu ile olan mücadeledeki başarı çıtasını her geçen gün daha üst noktalara taşıma azim ve kararlılığı içerisindedir. Talimatlarınız doğrultusunda planlanan bu eğitim programı sonucunda tüm ülke genelinde toplam (620) Polis Merkezi Amirimiz eğitimlerini başarı ile tamamlayarak daha donanımlı bir şekilde sahadaki görevlerini ifa edeceklerdir." dedi. Polis Merkezleri Eğitici Yetiştirme Kursu sonucunda ülke genelindeki toplam 620 Polis Merkezi Amiri eğitimlerini tamamlayarak sahadaki görevlerine geri döneceklerdir.

İÇİŞLERİ BAKANIMIZ SAYIN SÜLEYMAN SOYLU'NUN 29 EKİM CUMHURİYET BAYRAMI MESAJI

Aziz Milletimizin tamamına verilmiş, her bir ferdinin göğsünde taşıdığı bir İstiklâl Madalyasının, Cumhuriyetimizin 96. yıldönümünün idraki içindeyiz.

Büyük fedakârlıklar neticesinde kurulmuş olan, 2200 yıllık devlet geleneğimizin son halkası güzel Cumhuriyetimizin, sadece bize ait bir başarı olmasının yanı sıra dünyaya ait bir kazanım olduğu, dün olduğu gibi bugün yaşanan hadiselerde açıkça görülmektedir.

Gazi Mustafa Kemal Atatürk ve arkadaşlarının verdiği büyük mücadeleyi örnek alan pek çok mazlum millet; emperyalizme başkaldırmış, bağımsızlıklarını elde etmiş, kendilerini sömürgeciliğin boyunduruğundan kurtarmıştır.

Bugün de kendisini radikalizmin arkasına gizleyen emperyalizme karşı en onurlu ve tavizsiz mücadeleyi veren ülke, yine Türkiye Cumhuriyeti'dir. Dün bağımsızlık için feda-i can eden atalarının yolundan giden evlatları, bugün dünyayı terörle yönetmek isteyenlere karşı en büyük direnişi sergilemektedir. Dün Çanakkale önlerinden zamanın egemen güçlerini geri püskürten atalarının yolundan giden evlatları, bugün de dünün egemen güçlerinin vekalet verdiği terör örgütlerini, hem içimizden hem de güney sınırımızın altından temizlemektedir.

Kıymetli Cumhurbaşkanımız Recep Tayyip Erdoğan'ın liderliğinde bugün verdiğimiz mücadele, ilhamını geçmişimizden, geçişimizde zulmü ve zalime karşı verdiğimiz mücadeleden almaktadır. İnanıyorum ki Aziz Milletimizin bizlerden sonra gelecek olan nesilleri, aynı kaynaktan ilham almaya devam edecektir.

Bu vesileyle, başta güzel Cumhuriyetimizin kurucusu olan Gazi Mustafa Kemal Atatürk olmak üzere İstiklâl mücadelemizin tüm gazi ve şehitlerini, tarihimizin bu en büyük eserine emeği geçen tüm geçmiş büyüklerimizi rahmet ve şükranla anıyor, Aziz Milletimizin Cumhuriyet Bayramını tebrik ediyorum.

Süleyman SOYLU
İçişleri Bakanı

3 ARALIK DÜNYA ENGELLİLER GÜNÜ'NÜ KUTLADIK

Dünya Engelliler Günü münasebetiyle Ankara ilinde görevli engelli eş ve çocuğa sahip Emniyet Teşkilatı mensuplarımızın aileleri için Sosyal Hizmetler Daire Başkanlığı koordinesinde program düzenlendi.

Sayın İçişleri Bakanımız Süleyman Soylu ve Bakan Yardımcılarımız, Emniyet Genel Müdür Vekili Erhan Gülveren, Emniyet Teşkilatı Üst Düzey Yöneticilerinin katılımları ile "Vali Galip Demirel Vilayetler Evi" nde yemekli program düzenlendi. Milli Eğitim Bakanlığı ile Aile, Çalışma ve Sosyal Hizmetler Bakanlığına bağlı okullarda eğitim gören özel gereksinime sahip çocuklarımız tarafından sahnede çeşitli etkinlikler yapıldı. Ayrıca Emniyet Teşkilatı personelimizin özel gereksinimli çocuklarımızın da programa katkıları oldu. Milli yüzücü ve ressam Yusuf Akgün Sayın Bakanımızın resmini yaparak kendilerine takdim etti.

İL EMNİYET MÜDÜRLERİ ANKARA'DAKİ TOPLANTIDA BİR ARAYA GELDİ

İçişleri Bakanımız Sayın Süleyman Soylu, Emniyet Genel Müdürlüğü Sosyal Hizmetler ve Sağlık Dairesi Başkanlığı Şehit Polis Özel Harekat Komiser Yardımcısı Demet Sezen Salonu'nda gerçekleştirilen İl Emniyet Müdürleri Toplantısı'na katıldı.

İçişleri Bakanı Sayın Süleyman Soylu'nun katılımlarıyla gerçekleşen toplantıda; İçişleri Bakan Yardımcısı Sayın Muhterem İnce, Emniyet Genel Müdürü Sayın Mehmet Aktaş, Jandarma Genel Komutanı Orgeneral Sayın Arif Çetin, Sahil Güvenlik Komutanı Tuğamiral Sayın Ahmet Kendir, Emniyet Genel Müdür Yardımcıları, İl Emniyet Müdürleri ve Daire Başkanları da hazır bulundular. Toplantıya, FETÖ'nün 15 Temmuz darbe girişimi sırasında darbeciler tarafından başından vurularak ağır yaralanan Terörle Mücadele Daire Başkanı Turgut Aslan ve 2014 yılındaki Kobani olaylarında Bingöl Emniyet Müdürü görevindeyken teröristlerin saldırısına uğrayan Gazi Emniyet Müdürü Atalay Ülker'de katıldı. İçişleri Bakanı Süleyman Soylu, toplantı salonuna gelişinde tören mangasınca karşılandı.

Toplantının açılışında bir konuşma yapan İçişleri Bakanı Süleyman Soylu, "174 Yıllık Türk Polis Teşkilatı'nın bugünkü temsilcileri olarak, icra ettiğiniz bu meslekte esasen hem önemli bir dezavantaj hem de önemli bir avantajınız var. Dezavantaj şu ki, teknoloji ve iletişim çağı diye adlandırdığımız 21. Yüzyıl bize ne yazık ki hayalimizdeki dünyayı sunmadı. 21. Yüzyılın polisleri olarak en büyük dezavantajımız işte böyle bir küresel iklimde görev yapıyor olmamızdır. Ayrıca buna karşılık, büyükte bir avantajımız var, inancımız var! Milli ve manevi değerlerimiz var. Anadolu medeniyetimizden getirdiğimiz anlayışımız biraz önce tarif ettiğim dünyaya karşı kısmen bir kalkan vazifesi görmektedir." dedi.

"Göçmen kaçakçılığında PKK, YPG ve DHKP-C alenen ortaklık içerisindedir"

Özellikle uluslararası uyuşturucu raporlarına ait istatistikleri paylaşan İçişleri Bakanı Süleyman Soylu, "Uluslararası uyuşturucu raporlarına göre 15-64 yaş aralığında milyon başına madde bağlantılı ölüm rakamları dünya ortalaması 35, ABD'de 329, AB'de 23, bizde ise 2018' de 11.4' tür. Bunda elbette ki verdiğimiz mücadelemizin başarısı kadar manevi hayatımızın da koruyucu etkisi söz konusudur.

Esasen bugün yaşadığımız güvenlik problemlerinin tamamına yakınını dışarıdan, bu dönüşen dünyadan alıyoruz. Söz gelimi hepimiz çok iyi biliyoruz ki içeride başarılı ve kararlı operasyonlarla bugün bitirmeye yüz tutan PKK terör örgütünün kiralık suikast örgütünden başka bir şey olmayan DHKP- C'nin uzun yıllardır dışarıdan müttefikleri var. Bu örgütleri operasyonel iş birlikleri için yönlendirebiliyorlar. Göçmen kaçakçılığında PKK, YPG ve DHKP-C alenen ortaklık içerisindedir. Uyuşturucu kaçakçılığında da ortaklık içerisindedir." dedi.

İçişleri Bakanı Süleyman Soylu, "2200 yıllık devlet anlayışımızla beraber bugüne gelmiş tüm kurumlarımız sistematik bir şekilde itibarsızlaştırılmaya çalışılmıştır. FETÖ gibi terör örgütleri tarafından içi boşaltılmaya çalışılmıştır. Sadece bu meseleler değil eskiden beri yaşadığımız istikrarsızlık tamamına yakınında dış kaynaklı organizasyonun sebebiyledir. Geçmişte yaşadığımız sağ sol davaları, darbeler önemli olayların hemen ardından yaşanan ekonomik saldırılar ve krizler Ermeni soykırımı tasarıları, niyet mektupları vs. hep bu dışarıdan yönetim stratejisinin çıkıntılarıdır. Daha da kötüsü içeride bu oyunlara karşı direnç göstermek isteyen buna yönelik farkındalık oluşturmak isteyen siyasetçiler ve hükümetler, bizi küçümsemeyi kendine alışkanlık edinmiş bir takım sözde aydınlar tarafından sistematik olarak tamda dışarının bu operasyona yönelik itibarsızlaştırılmıştır. Dış mihraklar veya dış tehditler noktasında uyarı yapan bir şeyler anlatmak çalışan siyasetçiler bir şekilde alaya alınmış. Paranoyaların arkasına sığınmakla itam edilmişlerdir. Aynı zamanda tüm kurumlarımız 2200 yıllık devlet anlayışımızla beraber bugüne gelmiş tüm kurumlarımızı sistematik bir şekilde itibarsızlaştırılmaya çalışılmıştır. FETÖ gibi terör örgütleri

tarafından içi boşaltılmaya çalışılmıştır. Altı oyulmaya ve bir takım sözde aydınlar tarafından itibar suikastine uğratılmaya çalışılmıştır. Sizde biz de biliyoruz PKK'nın, PYD'nin, YPG'nin aynı şekilde DHKP-C'nin ve FETÖ'nün iplerin kimin elinde olduğunu biliyoruz.

15 Temmuz da olduğu gibi FETÖ'nün talimatı ile oluşturulmuş hain kalkışmasının ve buna direnen milletin, buna direnen bu emniyet teşkilatının, buna direnen güvenlik güçlerimizin ortaya koyduğu irade, bu biraz önce bahsettiğim ve yıllarca dudak bükülerek değerlendirmeye çalışılan dış güçleri mağlup ettiğimizin en önemli

adımlarından bir tanesidir. Burada tekrar söylemek istiyorum. İnsanımızı, milletimizi, kurumlarımızı, devlet anlayışımızı itibarsızlaştırmak ve sindirmek isteyen dış güçler, Allah'a hamdolsun ki hem milletimizin iradesi sayesinde hem de 2200 yıllık devlet alışkanlığımız bin yıllık bu coğrafyadaki tecrübemiz, medeniyetimiz, inancımız, kararlılığımız, birlikteliğimiz sayesinde bugün bertaraf edilmektedir. Belki de geleceğe bırakacağımız en büyük mirastır. Bunun da en büyük yüklenicileri sizlersiniz. Bugün tarihi bir görev yapıyorsunuz. Buradaki emniyet müdürlerimize hitap ederken esasen bütün polis teşkilatımıza bütün güvenlik güçlerimize sesleniyorum." ifadelerini kullandı.

"6222 sayılı yasa kapsamında işlem yapılan şahıs sayısı %21 azaldı."

Avrupa İnsan Hakları Mahkemesi (AİHM) verilerine göre, toplumsal olaylarda 2016'dan beri yüzde 22 artış yaşandığını, müdahale oranlarının ise yüzde 2'den yüzde 0,7'ye gerilediğine dikkati çeken ve geçen temmuz ayında "Sporda Şiddetin Önlenmesi" konulu 6222 sayılı kanunda da birtakım değişikliğe gittiklerini hatırlatan İçişleri Bakanı Süleyman Soylu, şunları kaydetti: "Tüm branşlarda 2018-2019 ile 2019-2020 sezonlarının ilk 15 haftası karşılaştırıldığında oynanan müsabaka sayısı aynı olmasına rağmen 6222 sayılı yasa kapsamında işlem yapılan şahıs sayısı bu sezon yüzde 21 azalmış, 1856'dan 1467'ye düşmüştür. Müsabaka düzeninin bozulmasına sebep olan olayların yaşandığı müsabaka sayısı ise yüzde 46 azalış göstermiştir."

"İşkenceye sıfır tolerans bizim milletimize ebedi taahhüdümüzdür"

İşkenceye "sıfır tolerans" prensibini sürdürdüklerine işaret eden İçişleri Bakanı Süleyman Soylu, sözlerini şöyle sürdürdü: "Türkiye'nin terörle mücadelesinin en yoğun olduğu dönem, 2015 sonrası dönemdir. Buna rağmen işkence konusunda Türkiye aleyhine Avrupa İnsan Hakları Mahkemesinde verilen karar sayısı 2015'ten beri sıfırdır. Kaldı ki bu alan, uzun yıllardır belli kesimlerce muhalefetin işkence iddiaları altında konsolide edilmeye çalışıldığı, Avrupa ile ilişkilerimizin baskılanmak istendiği bir alandır. Tüm bu şartlara rağmen Türkiye, bu konuda demokrasi ve insan haklarından yana duruşunda ısrarlıdır. İşkenceye sıfır tolerans, bizim milletimize ebedi taahhüdümüzdür. Son zamanlarda FETÖ'nün TBMM'ye sızdırdığı bir milletvekili marifetiyle sürekli gündeme getirilmeye çalışılan bu iddialar, tutarsızdır, temelsizdir, yalandır ve iftiradır."

"Avrupa 'ne olursunuz bizi kurtarın' diyecek"

Terörü sadece Türkiye için bitirmek isteyerek güvenliği sağlamanın mümkün olmadığını belirten İçişleri Bakanı Sayın Süleyman Soylu, "Eğitiyorlar, silah veriyorlar, ideoloji yüklüyorlar ve sonra da toplantılarda 'Hayır, onlar terörist değil, sizin tanımlarınıza uymayız.' diyorlar. 'Peki senin tanımın nedir?' dediğimizde ise tatmin edici bir cevap veremiyorlar. Elbette ki gerçeği hepsi biliyor ama şimdilik 'Bana dokunmayan yılan bin yaşasın' kafasındalar. Dolayısıyla bizler, Batılı muhataplarımızı bir kenara bırakıp bu coğrafyayı, dünyayı ve etrafımızdaki coğrafyayı güvenli hale getirmeye odaklanmak durumundayız." dedi.

İçişleri Bakanımız Süleyman Soylu ve Emniyet Genel Müdürümüz Mehmet Aktaş, sabah programının ardından toplantı münasebetiyle Ankara Polis Evi'nde düzenlenen öğle yemeğinde Emniyet Müdürleri ile bir araya geldiler.

VERİMLİLİK VE TEKNOLOJİ FUARINDAYDIK

İçişleri Bakanımız Süleyman Soylu, İçişleri Bakan Yardımcıları Muhterem İnce, İsmail Çataklı ve Emniyet Genel Müdürümüz Mehmet Aktaş Ato Congresium'da Verimlilik ve Teknoloji Fuarını ziyaret etti.

Emniyet Genel Müdürümüz Sayın Mehmet Aktaş'a ziyaret süresince Emniyet Genel Müdür Yardımcısı Sayın Erhan Gülveren, Kriminal Daire Başkanı Sayın Ogün Vural, Haberleşme Daire Başkanı Sayın Kemal Şahin, Asayiş Dairesi Başkanı Sayın Levent Tuncer, Narkotik Suçlarla Mücadele Daire Başkanı Sayın İbrahim H. Seydioğulları ve İnşaat Emlak Dairesi Başkanı Sayın Ahmet Nehar Poçan eşlik etti.

Emniyet Genel Müdürü Sayın Mehmet Aktaş beraberindeki heyetle Verimlilik ve Teknoloji Fuarında birimlerimizin tanıtımı için kurulan standları ziyaret etti ve yapılan çalışmalarla ilgili incelemelerde bulundu.

"YAYA GÜVENLİĞİNİN NÖBETÇİSİYİZ"

Karayolu trafiğinde vatandaşlarımızın ve yol kullanıcılarının daha bilinçli ve güvenilir bir trafik ortamında hayatlarını sürdürebilmelerini sağlamak amacıyla İçişleri Bakanlığı koordinesinde Emniyet Genel Müdürlüğünce ülke genelinde "Yaya Güvenliğinin Nöbetçisiyiz" sloganı ile trafikte yaya önceliği etkinliği düzenlendi.

İçişleri Bakanımız Sayın Süleyman Soylu'nun da katıldığı etkinlik Ankara Yenimahalle Orhan Cemal Fersoy İlkokulu ve Mustafa Azmi Doğan Anadolu Lisesi'nde bulunan 100 öğrenci ile birlikte yaya geçidinde gerçekleştirildi. Ardından Arjantin İlkokulu'ndan katılan 30 öğrenci ile birlikte Akay kavşağına geçilerek Yaya Güvenliği Nöbeti etkinliği burada devam etti.

Programa, İçişleri Bakanımız Süleyman Soylu, Emniyet Genel Müdürümüz Mehmet Aktaş, Jandarma Genel Komutanı Orgeneral Arif Çetin, Genel Müdür Yardımcılarımız Ahmet Şengün, Mehmet Fatih Serdengeçti, Ankara İl Emniyet Müdürü Servet Yılmaz, Teftiş Kurulu Başkanı Fenni Gürsel, İller İdaresi Genel Müdürü Ali Çelik, Bazı Daire Başkanları ve basın mensupları katıldı.

İçişleri Bakanı Süleyman Soylu burada yaptığı konuşmasında, "Trafik kazalarında meydana gelen ölümler yüzde 34.5 azaldı. Ekim ayında çıkan kanun ve ortaya çıkan tüm süreçler, oluşturduğumuz denetimler, eğitimler ve farkındalık kampanyalarının tamamı bir sonuç oluşturuyor" dedi. Soylu, Valiliklere, Belediyelere ve Kaymakamlıklara seslenerek "İstirham ediyorum, bu yaya görsellerini tamamlayalım. Bu görseller hem sürücü için hem de buradan geçen yayalar için yaya üstünlüğünü belirten bir anlayışı belirtmektedir" şeklinde konuştu. Konuşmaların ardından, "Yaya Güvenliğinin Nöbetçisiyiz" etkinliği çocuklara hediyelerinin verilmesi ve fotoğraf çekimi ile sona erdi.

İÇİŞLERİ BAKANIMIZ KOM DEĞERLENDİRME TOPLANTISINDA KONUŞTU

İçişleri Bakanı Sayın Süleyman Soylu'nun katılımıyla Ankara'da "Kaçakçılık ve Organize Suçlarla Mücadele Dairesi Başkanlığı Genel Değerlendirme Toplantısı" gerçekleştirildi.

Toplantıya; İçişleri Bakanı Yardımcısı Muhterem İnce, Emniyet Genel Müdürümüz Mehmet Aktaş, Emniyet Genel Müdür Yardımcıları Erhan Gülveren, Resul Holoğlu, Ahmet Şengün, Kaçakçılık ve Organize Suçlarla Mücadele Dairesi Başkanı Mahmut Çorumlu, Daire Başkanları, Ankara İl Emniyet Müdürü Servet Yılmaz ve 81 ilimizde görevli Kaçakçılık ve Organize Suçlarla Mücadele Şube Müdürleri katıldı.

İçişleri Bakanı Sayın Süleyman Soylu burada yaptığı konuşmasında «ByLock konusunda yaptığımız çalışmalarla, daha önce kullanıcısı tespit edilememiş 25 bin 149 ID'nin kullanıcısı tespit edilmiş, 1387'si kamuda aktif görevde olan 7 bin 694 şahıs belirlenmiş ve ilgili Cumhuriyet Başsavcılıklarına bildirilmiştir. ByLock kullanıcısı olmayan ancak ByLock kullanıcısı şahıslar arasındaki mesaj ve mail içeriklerinden örgütle irtibat ve iltisaklı olduğu belirlenen, 679'u kamuda halen görevde 2 bin 341 kişi tespit edilerek bilgiler yine ilgili Cumhuriyet başsavcılıkları ile paylaşılmıştır." dedi.

Okul Çevrelerine Dikkat Çekti

"Tek dal sigara satışlarını da bilhassa okul çevrelerinde daha sıkı takip etme konusunda hem öğretmenlerimiz hem anne babaların dikkatini bir kere daha çekmek isterim." diye belirten İçişleri Bakanı Sayın Süleyman Soylu, "Bir kötülüğün en kötü hali ucuzladığı halidir. Zararlı bir maddeye ulaşmak ucuzluyorsa bizim orada çok daha üst bir takibimiz olmalıdır. Hem arkadaşlarımızın hem de tüm vatandaşlarımızın hem de tüm velilerin bu konuda dikkatini rica ediyorum. Özellikle okul çevresindeki esnaflar bu çocukları zararlı alışkanlıklara düşürmek isteyenlere müsaade etmeyin, bunlara aracılık etmeyin. Dükkândan içeriye kafalarımızı bir sokup; özellikle okul çevrelerinde varlığımızı onlara hissettirmeliyiz. " diye konuştu.

Emniyet Genel Müdürü Mehmet Aktaş ise burada yaptığı konuşmada " Bütün toplumlar için

ciddi bir tehlike oluşturan kaçakçılık, organize ve mali suçlar, gelişen teknolojiyle birlikte uluslararası kimliğe bürünerek sınır aşan nitelik kazanmıştır. Demokrasiyi, barışı, ekonomiyi ve hukuk sistemini ciddi bir biçimde tehdit eden ve rantın olduğu her yerde görülebilen bu suçlar diğer suçlara göre oldukça karmaşık ve geniş boyutlu bir olgudur. " dedi.

"FETÖ ile Mücadele Kararlılıkla Sürdürülecek"

Emniyet Genel Müdürlüğü ve bağlı birimlerin Kaçakçılık ve Organize Suçlarla Mücadele konusun da elde edilen başarıları dile getiren Aktaş "Gerçekleştirilen çalışmalarda organize suç örgütlerinin; silah ve mühimmat, akaryakıt, tütün mamulleri, alkollü içki, emtia, kültür ve tabiat varlıkları kaçakçılığı ile dolandırıcılık, sahtecilik, ekonomik suçlar, suçtan kaynaklanan malvarlığı değerlerinin aklanması gibi suç faaliyetlerinde bulundukları görülmektedir. Bunların yanı sıra KOM birimlerimiz Fetö ile mücadelede çok büyük görevler ifa etmektedir. Fetö terör örgütünün insan kaynaklarının ve finans kaynaklarının kurutulması için önemli operasyonlar gerçekleştirilmiş olup tamamen yok edilinceye kadar mücadelemiz azim ve kararlılıkla devam edecektir." dedi.

Aktaş devam eden konuşmasında teşkilatın Kaçakçılık ve Organize Suçlarla Mücadele ile topyekün mücadele ettiğini "Kaçakçılık ve Organize Suçlarla Mücadele faaliyetlerinin etkin ve verimli bir şekilde yerine getirilebilmesi ve uygulamada karşılaşılan sorunların çözümüne yönelik olarak düzenlenen bu toplantının teşkilatımızın kaçakçılık suçları ile olan mücadelesine çok büyük katkılar sağlayacağına inancım tamdır.

Siz değerli mesai arkadaşlarımın suç ve suçlu ile mücadele kapsamında suçluların ortaya çıkarılıp yargılanmalarında hayati önem taşıyan ve hassas bir sorumluluk gerektiren bu görevleri, yasaların emniyet teşkilatına tevdi ettiği sınırlar içinde ve temel ilkeler ışığında eksiksiz olarak yerine getireceğinize yürekten inanıyorum. KOM ailesi olarak geride kalan yılın değerlendirildiği ve 2020 yılına yönelik hedeflerimizin belirlendiği bu toplantı; yapılacak iş ve işlemlere yeni bir bakış açısı kazandırmalı, eş güdümlü çalışma prensiplerimizi geliştirmeli, mevcut yol haritamızı detaylandırmalı ve özverili çalışma anlayışımızı da perçinlemelidir." şeklinde dile getirdi.

Emniyet Teşkilatı Anıtkabir'e Ziyaret Gerçekleştirdi

Büyük Önder Gazi Mustafa Kemal Atatürk'ün ebediyete intikalinin 81'inci yıl dönümü münasebetiyle Emniyet Genel Müdürümüz Sayın Mehmet Aktaş başkanlığındaki heyet Anıtkabir'e ziyaret düzenledi.

Emniyet Genel Müdürümüz Mehmet Aktaş ve beraberindeki heyet Aslanlı Yol'dan geçerek Atatürk'ün mozolesi önüne geldi ve mozoleye çelenk bırakılmasının ardından saygı duruşunda bulunuldu. Beraberindeki heyet ile birlikte Anıtkabir önünde hatıra fotoğrafı çektiren Emniyet Genel Müdürümüz Mehmet Aktaş, Misak-ı Milli Kulesinde Anıtkabir Özel Defteri'ne şu satırları ekledi;

"Cumhuriyetimizin kurucusu Gazi Mustafa Kemal Atatürk,

Ebediyete intikalinizin 81. yıl dönümünde Emniyet Teşkilatı olarak manevi huzurunuzda saygıyla eğiliyoruz.

Zorlu şartlar altında Türk milleti ile birlikte istiklal ve istikbal mücadelesi vererek ortaya koyduğunuz ve "En Büyük Eserimdir" dediğiniz Cumhuriyetin medeniyet yürüyüşünü azim ve kararlılıkla devam ettirmekteyiz.

Türk Polis Teşkilatı, demokratik kurallar çerçevesinde, kanunlardan aldığı güç ve aziz milletimizin desteğiyle, ülkemizde huzur ve güven ortamını bozabilecek her türlü şer unsurla mücadele etmeye kararlılıkla devam edecektir.

Bizlere emanet olan çağdaş Türkiye Cumhuriyeti'ni; ülkesi ve milletiyle bölünmez bir bütün olarak sonsuza kadar yaşatacak, birlik ve beraberliğimizi bozmak isteyenlere karşı da tek yürek olmaya devam edecektir.

Milletin iradesiyle seçilmiş meşru otoritenin dışında hiçbir odak veya oluşumdan talimat almadan, yalnızca milletine hizmet eden Türk Polis Teşkilatı, gösterdiğiniz hedefler ışığında ülkemizin istiklal ve istikbaline göz dikenlere karşı mücadelesini daima sürdürecektir. Aydınlattığınız bu yolda azimle yürüyecek ve sizi daima saygı ve özlemle anacağız. Ruhunuz şad olsun."

İÇİŞLERİ BAKANLIĞI 2019 VERİLERİNİ PAYLAŞTI

İçişleri Bakanlığımız tarafından, 1 Ocak-31 Aralık 2019 arasında ülke genelinde yaşanan tüm olaylara ilişkin rakamlar açıklandı. Açıklamada özellikle Bakanlık koordinesinde terör örgütleri ile mücadelede kararlı bir duruş ortaya konulduğu sergilendi.

İçişleri Bakanlığı 2019 yılında yaşanan gelişmelere ilişkin tüm bilançoyu açıkladı. Özellikle terörle mücadele kararlı bir duruş sergilendiği belirtilen açıklamada, "Terör örgütleriyle" terörü kaynağında yok etme, savunma değil sürekli taarruz, kesintisiz operasyonlarla sürekli alan hakimiyeti" şeklindeki 3 temel politika kapsamında mücadele edildi. PKK/KCK ile mücadelede, 116 bin 650'si kırsalda olmak üzere 122 bin 54 operasyon, DEAŞ gibi dini istismar eden terör örgütlerine 1456 operasyon, FETÖ/PDY terör örgütüne 16 bin 778 operasyon, aşırı sol örgütlere yönelik ise 397 operasyon düzenlendi. Bu operasyonlarda, toplam bin 668 terörist etkisiz hale getirildi" denildi.

Üst Düzey Teröristler, Tek Tek Etkisiz Hale Getirildi

Terör örgütlerine yönelik yürütülen mücadele kapsamında, "Terör Arananlar Listesi"nde yer alan örgüt mensuplarından, kırmızı kategoride 13, mavi kategoride 8, yeşil kategoride 2, turuncu kategoride 19, gri kategoride 92 terörist olmak üzere liste kapsamında 134 sözde üst düzey, liste dışında ise 15 terörist, toplamda 149 terörist etkisiz hale getirildi.

Ailelerin de Desteğiyle Örgütten Kaçışlar Hızlandı

Terör örgütünde çözülmenin arttığı 2019'da, toplam 363 terörist teslim oldu. Bunlardan 271'i ailelerin de devreye girmesiyle ikna edildi. 17 Ağustos'ta "Kıran" operasyonları başlatıldı. 2019'da farklı noktalarda yürüten 11 kıran operasyonu kapsamında, 4'ü teslim olmak üzere, 144 terörist etkisiz hale getirildi. 2019'da 60 bin 791'i denizlerde olmak üzere, 450 bin düzensiz göçmen yakalandı, bunların 103 bin 93'ü sınır dışı edildi. 2019'da 110 bini kaçak göçmen, 190 bini Suriyeli olmak üzere 300 bin yabancı, İstanbul'dan ayrıldı. 2019 yılında ülkesine gönüllü geri dönüş yapan Suriyeli sayısı 373 bin 592 oldu.

Terörün Finans Kaynağına Darbe

Terörün en büyük finans kaynağını oluşturan uyuşturucu ile mücadele kapsamında, 2019'da 146 bin 118 operasyon gerçekleştirildi. Bu operasyonlarda, 213 bin 113 şüpheli yakalandı, 24 bin 644 kişi tutuklandı. Operasyonlarda, 64 ton 255 kilo esrar, 23 ton 814 kilo skunk, 18 ton 201 kilo eroin, 1 ton 362 kilo kokain, 1 ton metamfetamin, 10 milyon 960 bin 853 captagon, 7 milyon 87 bin 104 ekstazi, 42 milyon 275 bin kök keneviri ele geçirildi.

Alınan Önlemler Sonuç Verdi

Trafik kazalarına bağlı can kayıplarının azaltılması için 2019'da yoğun mesai yapıldı. Alınan güvenlik önlemleri, bilgilendirme çalışmaları, ölümlü trafik kazalarının geçen yıla göre önemli ölçüde azalmasını sağladı. Buna göre, 2019'da 173 bin 158 ölümlü ve

yaralanmalı trafik kazası meydana gelirken, kaza sayısında geçen yıla oranla yüzde 6,8 düşüş sağlandı. Trafik kazalarında hayatını kaybeden kişi sayısı geçen yıla göre 1250 kişi azaldı.

2019, trafik düzenini bozan yetkisiz çakar kullanımının önüne geçildiği yıl olurken, 1 Ocak-31 Ekim arasında ülke genelinde polis ve jandarma bölgesinde, yetkisiz çakar kullanan 5 bin 858 kişiye ceza kesildi. Hayata geçirilen uygulamalar ve yapılan etkin denetimlerle 2019 yılında yetkisiz çakar kullanımı 1/50 oranına düştü.

Yayalara Öncelik Vermeyenlere Ceza Yağdı

2019, trafikte yaya öncelikli yıl ilan edildi. Öncelik hayatın, öncelik yayanın denilerek trafikte yaya önceliği denetimlerine ağırlık verildi. Bu kapsamda, 2019'da sürücülere 15 bin 424, tescil plakasına 75 bin 192, yayalara ilk geçiş hakkı vermemekten dolayı 90 bin 616, yayaya 7 bin 467, yayalar için bulunan geçiş kurallarına uymamaktan dolayı 7 bin 467 ceza verildi.

Çarşı Mahalle Bekçileri

Çarşı ve mahalle bekçilerinin göreve başlamasının yanı sıra motorize ve yaya devriye sayısı güçlendirilip, sokakta polisin ve jandarmanın görünürlüğünün artması, hırsızlık olaylarını azalttı. Evden hırsızlık günlük olay sayılarında, ülke genelinde 203'ten 171'e düşerken, il bazında ise Ankara'da 11'den 5'e, İstanbul'da 55'ten 40'a, İzmir'de ise 9'dan 7'ye düşüş sağlandı.

Vergi Kaybının Önüne Geçildi

Tütün mamulleri ve kaçak sahte alkollü içki ile mücadele çalışmaları kapsamında, 2019'da düzenlenen 14 bin 151 operasyonda, 20 bin 567 şüpheli yakalandı.

KADES Bir Tuşla Kadınların Yanında

Kadınların, şiddet olaylarında mağdur oldukları acil durumlarda, cihaz konum bilgisini açarak bir tuşla 155 Acil Çağrı Merkezi'ne ulaşmalarını ve olay yerine en yakın ekip ve devriyenin sevk edilmesini sağlayan 24 Mart 2018'de başlayan KADES uygulamasını, bugüne kadar 389 bin 516 kişi indirirken, 18 bin 538 kişi de bu uygulama üzerinden ihbarda bulundu. 2019'da 181 bin 360 kadına yönelik şiddet olayı yaşanırken, bu olaylarda geçen yıla göre, yaklaşık yüzde 17,5 azalma kaydedildi.

AFAD Deprem ve Afetlere Hazır

Afet ve Acil Durum Yönetimi Başkanlığı (AFAD), 2019'da açılan 44 deprem istasyonu ile Deprem İstasyon Merkezi sayısını 1100'e artırdı.2019'da AFAD Deprem Simülasyon Tırları 50 il, iki ülke ziyaret etti. 35 bin kilometreden fazla yol kateden tırlarda 126 bin 287 kişi eğitim aldı.

Yeni Çipli Kart

Nüfus ve Vatandaşlık İşleri Genel Müdürlüğünce, 2019'da Yeni Çipli Kimlik Kartı, Sürücü Belgesi, Pasaport tek bir yerden düzenlenmesi amacıyla başlatılan "Üçü Bir Yerde Uygulaması" kapsamında, 2 milyon 180 bin 87 pasaport, 5 milyon 379 bin 63 sürücü belgesi, 18 milyon 566 bin 381 Türkiye Cumhuriyeti Kimlik Kartı düzenlendi. "Üçü Bir Yerde Uygulaması" başladığı 02.04.2018 tarihinden bu yana ise 3 milyon 699 bin 765 pasaport, 8 milyon 338 bin 13 sürücü belgesi, 31 milyon 400 bin 759 kimlik kartı basıldı.

Ad Soyad Değişiklikleri

Dijital Arşiv Projesi (DAP) kapsamında ise 112 milyon 470 bin 784 belge taranarak, elektronik ortama aktarıldı. Ad soyad değişikliği için mahkeme kararı aranmaksızın 156 bin 548 ad soyad değişikliği yapıldı.

Vatandaşlık ve Nüfus işlemleri

Yerleşim yeri belgesi sorgulama düzenleme sayısı da 2019'da e-Devlet Sistemi üzerinden 3 milyon 374 bin 702, ilçe nüfus müdürlükleri vasıtasıyla 1 milyon 606 bin 526 toplamda da 4 milyon 981 bin 228 oldu. 2019'da Nüfus ve Vatandaşlık İşleri Genel Müdürlüğü merkez ve taşra birimleri tarafından 47 milyon 683 bin 3 vatandaşın 301 milyon 655 bin 267 işlemi yapıldı.

CİNAYET VAKALARINDAKİ DÜŞÜŞ DEVAM EDİYOR

Cinayet vakalarındaki düşüş devam ediyor. 2019'un 11 aylık döneminde kasten adam öldürme vakaları geçen yılın aynı dönemine göre yüzde 7.2 azalırken, olayların yüzde 97.3 aydınlatıldı.

İçişleri Bakanlığının yeni güvenlik anlayışı doğrultusunda oluşturulan politika belgeleri, uygulanan yeni stratejiler sonuç vermeye başladı. Hırsızlık, yankesicilik, yağma, gasp gibi mal varlığına karşı işlenen olaylarda ciddi oranlarda düşüş yaşanırken, kasten adam öldürme olaylarındaki düşüş de devam ediyor.

2018'de Düşüş % 14 Oldu

Güvenlik güçlerince yürütülen önemli uygulamalar ve denetimler sayesinde işlenen cinayet vakalarında 2018 yılında da önemli bir azalma oldu. 2018 yılında kasten adam öldürme olayları bir önceki döneme göre yüzde 14 azalmış, olayların 98'i aydınlatıldı.

Terör Kapsamında Arananlar Listesi Güncellendi

Terörle daha etkin mücadele edilebilmesi için 2018 yılında Terörle Mücadelede Kanununun Ödüllendirme başlıklı 19'uncu maddesinde değişikliğe gidildi.

Değişiklikle işlenişine iştirak etmemiş olmak koşuluyla bu kanun kapsamına giren suçun ortaya çıkarılmasına veya delillerin ele geçirilmesine ya da suç failleri-nin yakalanabilmesine yardımcı olanlara veya yerlerini yahut kimliklerini bildirilenlere para ödülü verilebilmesine imkan sağlanarak, ödülün miktarının belirlenmesi ve ödül verilmesine ilişkin usûl ve esaslar İçişleri Bakanlığı'na bırakıldı.

Kanun değişikliği sonrası geçtiğimiz ay 30939 sayılı yeni ödül yönetmeliği yürürlüğe girdi. Ödül yönetmeliği ile birlikte üst düzey terör örgütü mensuplarının yakalanmasına yardımcı olanlara 10 milyon TL'ye kadar ödül verilebilmesinin önü açıldı. Yapılan bu değişiklikle Kırmızı renk kategorisinde aranan örgüt mensupları için 10 milyon TL'ye kadar, Mavi renk kategorisinde aranan örgüt mensupları için 3 milyon TL'ye kadar, Yeşil renk kategorisinde aranan örgüt mensupları için 2 milyon TL'ye kadar, Turuncu renk kategorisinde aranan örgüt mensupları için 1 milyon TL'ye kadar, Gri renk kategorisinde aranan örgüt mensupları için 500 bin TL'ye kadar ödül verilebilecek.

Mohammed Dahlan 10 milyon TL Ödüllü Kırmızı Listede

FETÖ/PDY Silahlı Terör Örgütü ile birlikte 15 Temmuz darbe girişimini gerçekleştirmek, anayasal düzeni zorla değiştirmeye teşebbüs etmek, Devletin Güvenliğine İlişkin Gizli Kalması Gereken Bilgileri Casusluk Maksadıyla Açıklamak, Devletin Gizli Kalması Gereken Bilgilerini Siyasal veya Askeri Casusluk Amacıyla Temin Etmek, Devletin Güvenliğine ve Siyasal Yararlarına İlişkin Gizli Kalması Gereken Bilgileri Açıklama ve Uluslararası Casusluk Yapma suçlarından Adli Makamlarca arama ve yakalama kaydı bulunan Mohammed Dahlan; Terör Kapsamında Arananlar Listesi'ne KIRMIZI kategoriye eklendi. Dahlan'ın yakalanması durumunda 10 milyon TL'ye kadar ödül verilebilecek.

Muhammed Dahlan ile birlikte Kırmızı Listeye 4, Turuncu Listeye 3, Gri Listeye 2 olmak üzere toplam 9 örgüt mensubu daha eklendi. Yeni eklenen örgüt mensuplarıyla, kırmızı listede 221, mavi listede 103, yeşil listede 98, turuncu listede 196, gri listede 684 olmak üzere toplam 1.302 terör örgütü mensubu bulunuyor.

59.DÖNEM TEMEL ÖZEL HAREKAT KURSU SERTİFİKA TÖRENİ

59. Dönem Temel Özel Harekât Kursu'ndan 7 Komiser Yardımcısı, 136 Polis Memuru olmak üzere toplam 143 kursiyer için Emniyet Genel Müdürümüz Sayın Mehmet Aktaş'ın katılımıyla Çankırı Şehit Seyit Saraç Özel Harekat Polis Eğitim Merkezi'nde tören düzenlendi.

Sertifika törenine ayrıca Çankırı Valisi Hamdi Bilge Aktaş, Özel Harekat Başkanı Selami Türker, Çankırı İl Emniyet Müdürü Sadettin Aksoy, Çankırı Şehit Seyit Saraç Özel Harekat Polis Eğitim Merkezi Müdürü Ahmet Özge, kursiyerlerin aileleri ve teşkilat mensupları katıldı. Sertifika alacak kursiyerlerin yerlerini alması, saygı duruşu ve İstiklal Marşının okunmasıyla başlayan törende, dönem birincisi Komiser Yardımcısı Gökhan Arslan kursiyerler adına bir konuşma yaptı ve yaş kütüğüne plaket çaktı.

Emniyet Genel Müdürü Mehmet Aktaş burada yaptığı konuşmasında, "Kahraman Özel Harekâtçılarımız 2015 yılında Çukur ve Barikat Operasyonlarında canları pahasına mücadele vermiştir. Yine terörle mücadelede sayısız başarılara imza atmış yiğitlerimiz milletimizin direniş ve diriliş mücadelesi verdiği 15 Temmuz gecesi ülkemizi, milletimizi ve aydınlık geleceğimizi hainlere teslim etmemiştir. Vatan ve millet söz konusu olduğunda neler yapabileceklerini gösteren bu yiğitlerimiz, Afrin Operasyonu'nda üstlendikleri görevlerle ezilenlerin, mazlumların ve yardıma muhtaçların umudu olmuştur." dedi.

Konuşmasının devamında Aktaş, "Bugün burada yemin edip Özel Harekât Polisi olarak aramıza katılacak 143 genç meslektaşımız, tarihinde nice kahramanlık destanları bulunan Türk Polis Teşkilatı'na yakışır yeni ve emsalsiz destanlar yazmak için yola çıkmaktadır. Sizlerin de ülkemizin huzuru ve güvenliği için memleketimizin

dört bir yanında alacağınız kritik görevlerde büyük başarılara imza atacağınıza yürekten inanıyorum. Polisimizin önemli sorumlulukları ifa ederken almış olduğu eğitimin kalitesinin artırılması ve ihtiyaç duyduğu teçhizat ve donanıma sahip olması için bizlere vermiş oldukları desteklerden dolayı Sayın Cumhurbaşkanı'mıza ve İçişleri Bakanı'mıza şükranlarımı sunuyorum" ifadelerini kullandı.

Özel Harekatçılara Seslendi

Konuşmasında Özel Harekâtçılara seslenen Aktaş "Bu şerefli üniformanız, sizlere birçok yetki verdiği gibi önemli sorumluluklar da yüklemektedir. Bu sorumlulukların başında devletin bekasını tehlikeye uğratacak her türlü unsura karşı dikkatli olmak ve üzerinizdeki üniformaya olan güveni her zaman milletimize hissettirmek gelmektedir. Her daim hukuka riayet eden, adaletten ayrılmayan ve mesleki disiplinden uzaklaşmayan bireyler olun. Yolda ve darda kalanlara, yardıma muhtaç olanlara, garip ve düşkünlere yardım etmeyi düstur edinin. Unutmayınız ki kurulduğu günden bu yana iyilerin övünç kaynağı, kötülerin de adeta kâbusu ve korkulu rüyası olan Polis Özel Harekâtı, yapılan tüm operasyonlarda etkin ve caydırıcı gücümüz olmanın yanı sıra, polise ve devlete doğrultulmuş silahları tutan, hain elleri paramparça eden çelik bileğimizdir" ifadelerini kullandı.

Konuşmasının sonunda Özel Harekâtçıların ailelerine de seslenen Emniyet Genel Müdürü Mehmet Aktaş, "Her türlü fedakarlıkla yetiştirdiğiniz, okuttuğunuz biricik evlatlarınızı bizlere teslim etmiş olmanız nedeniyle şükranlarımı sunuyorum. Sizler evlatlarınızın bugüne kadar yaptıklarından dolayı gururlandığınız gibi bundan sonrada yazacakları kahramanlık destanları dolayısıyla gururlanacaksınız." diyerek sözlerini tamamladı. Tören, dereceye giren ilk beş kursiyere sertifikalarının verilmesi ile sona erdi.

EMNİYET GENEL MÜDÜRÜMÜZ BAŞKANLIĞINDA KOORDİNASYON TOPLANTISI DÜZENLENDİ

Emniyet Genel Müdürümüz Sayın Mehmet Aktaş başkanlığında düzenlenen Koordinasyon Toplantısı Genel Müdür Yardımcıları ve Daire Başkanlarının katılımıyla gerçekleştirildi.

Teftiş Kurulu Bölge Başkanları, Polis Moral Eğitim Merkezi Müdürleri ve İl Emniyet Müdürleri toplantıya video konferans yöntemiyle katılım sağladı. Emniyet Genel Müdürü Sayın Mehmet Aktaş toplantıda yaptığı konuşmasında, "Emniyet Müdürleri Kararnamesiyle yeni bir kadromuz oluştu. Emniyet Genel Müdür Yardımcılığına üç yeni atama ile birlikte 49 İl müdürlüğümüzde değişiklik oldu. Ayrıca Polis Başmüfettişliğine atamalar oldu. Bu toplantı vesileyle kararnamenin ülkemize ve milletimize hayırlı olmasını niyaz ediyor, başarılar diliyorum. Gece-gündüz demeden aziz milletimiz için çalışacağız" ifadelerini kullandı.

Emniyet Genel Müdürü Aktaş, Diyarbakır'da PKK tarafından çocukları kaçırılan yaklaşık bir aydır devam eden annelerin oturma eyleminin ciddi bir sivil çıkış olduğunu aynı zamanda eylemin sivil toplum örgütleri tarafından desteklenmesinin önemli olduğunu dile getirdi. Aktaş, "Adana'da Çevik Kuvvet aracına düzenlenen bombalı saldırı sonrası İstihbarat Daire Başkanlığı ve Eskişehir İl Emniyet Müdürlüğünün başarılı operasyonları sonucu iki terörist etkisiz hale getirildi." dedi. Ayrıca Eğitim-Öğretim döneminin açılmış olması nedeniyle terör örgütlerinin özellikle üniversite öğrencilerine ulaşma gayreti içinde olduklarını belirten Aktaş, çalışmaların titizlikle sürdürüldüğünü ifade etti.

Göçmen Kaçakçılığıyla Mücadele

Trafik kazalarıyla mücadelede yürütülen çalışmalar neticesinde geçen yılın ilk dokuz ayıyla karşılaştırıldığında %30,6 oranda düşüş olduğunun altını çizen Aktaş, "Sayın Bakanımızın yüksek destekleriyle teşkilat olarak hassasiyetle takip ediyoruz. Hedefimiz bu yılı en az %30 ile kapatmak. Dün 13.00 ile 15.00 arası başta Ankara'da Sayın Bakanımızın katılımıyla Türkiye genelinde "Yaya Güvenliğinin Nöbetçisiyiz" etkinliğini başarılı bir şekilde gerçekleştirdik. Ülke genelinde 44 bin yaya geçidi var ancak 22 bin tanesinin görseli var. İl ve ilçelerimiz bu görselleri tamamlamak için gayret göstersin." şeklinde konuştu.

Araç içerisindeki Sigara Yasağı uygulamasına değinen Emniyet Genel Müdürü Mehmet Aktaş konu ile ilgili olarak tüm personelin titizlikle hassasiyet göstereceğini ifade etti. Göçmen Kaçakçılığıyla mücadelenin artarak devam ettiğini vurgulayan Aktaş, "Suriye tarafından özellikle Afganlar ülkemize geliyor. Yakalananlara yapılacak işlemlerimizi sürdürürken daha çok organizatörlere karşı gerekli operasyonları yapmalıyız." dedi. Aktaş kadın cinayetleri ile ilgili KADES uygulamasının illerimize ve vatandaşlarımıza duyurulması yönünde çalışmalar yapılacağını belirtti.

EMNİYET GENEL MÜDÜRÜMÜZDEN POLİS AKADEMİSİ'NE ZİYARET

Emniyet Genel Müdürümüz Sayın Mehmet Aktaş, Polis Akademisi'ne ziyaret gerçekleştirdi. İlk derece amirlik eğitimi alan öğrencilerle bir araya gelen Aktaş, mesleki tecrübelerini paylaştı.

Emniyet Genel Müdürümüz Mehmet Aktaş'a, Polis Akademisi Başkanı Prof. Dr. Yılmaz Çolak ve Başkan Yardımcıları Doç. Dr. Ufuk Ayhan, Prof. Dr. Hamit Emrah Beriş, PAEM Müdür Vekili Prof. Dr. Orçun İmga eşlik etti. Emniyet Genel Müdürü Mehmet Aktaş, Polis Akademisi Başkanı Prof. Dr. Yılmaz Çolak'tan yapılan çalışmalar hakkında bilgi aldı.

Polis Akademisi Başkanlığı Ali Birinci Kültür Merkezi'nde, "Emniyet Teşkilatı ve Polislik Mesleğine İlişkin Değerlendirmeler" adlı konferansta ilk derece amirlik eğitimi alan öğrencilerle bir araya gelen Emniyet Genel Müdürü Mehmet Aktaş mesleki tecrübelerini paylaştı. Aktaş, programın ardından Gölbaşı yerleşkesinde yapımı devam eden camii inşaatını gezerek incelemelerde bulundu.

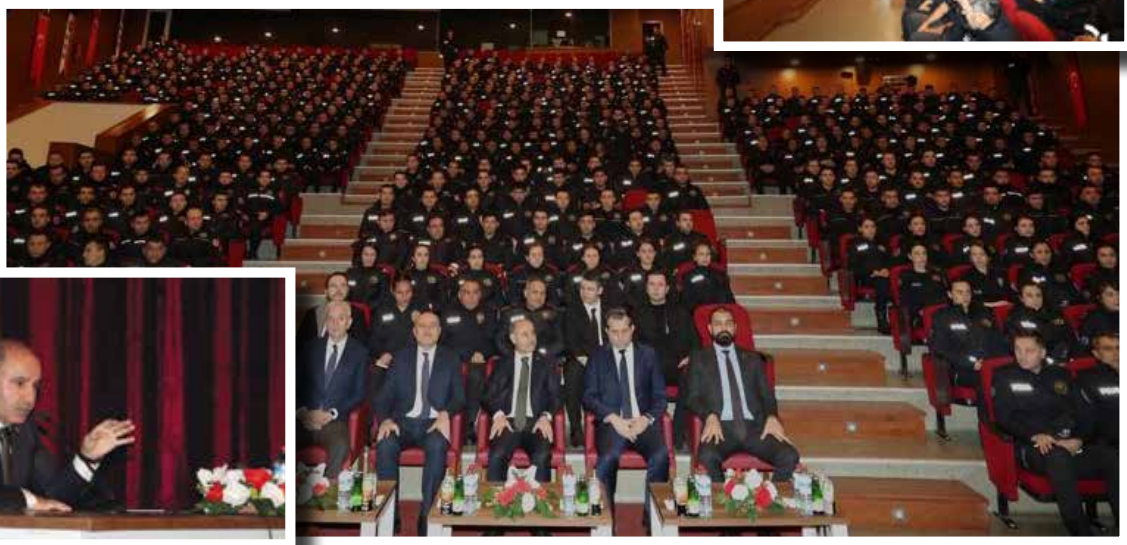

I. ULUSLARARASI ADLİ BİLİMLER KONGRESİ

Polis Akademisi Başkanlığı Adli Bilimler Enstitüsü Müdürlüğü bünyesinde faaliyetlerini yürüten Kriminalistik Araştırma ve Uygulama Merkezi (KAUM) tarafından "Adli Bilimlerde Multidisipliner İşbirliği: Güncel Yaklaşımlar" ana teması altında I. Uluslararası Adli Bilimler Kongresi gerçekleştirildi.

Kongre açılışı Polis Akademisi Başkanı Prof. Dr. Yılmaz Çolak, Emniyet Genel Müdür Yardımcılarımız Erhan Gülveren, Adem Çakıcı, Selami Hüner, Azerbaycan Polis Akademisi Başkanı Nazım Aliyev, Eskişehir Anadolu Üniversitesi Rektörü Prof. Dr. Şafak Ertan Çomaklı, Emniyet Genel Müdürlüğümüze bağlı bazı Daire Başkanları, Polis Akademisi'nin üst düzey yöneticileri ile alanlarında uluslararası düzeyde etkili uzmanların katılımlarıyla yapılmıştır.

Adli Bilimlerin birçok bilim alanıyla birlikte ele alındığı kongreye; ABD, Azerbaycan, Finlandiya, Çin, Hindistan başta olmak üzere yurt dışı ve yurt içinden çeşitli kurum ve kuruluşlardan akademisyen, bürokrat ve medya mensuplarından katılım sağlandı.

4. ULUSLARARASI GÜVENLİK SEMPOZYUMU YOĞUN KATILIMLA GERÇEKLEŞTİRİLDİ

Polis Akademisi Başkanlığı Uluslararası Terörizm ve Güvenlik Araştırmaları Merkezi tarafından 22-24 Kasım 2019 tarihlerinde Antalya'da "Akdeniz'de Devlet ve Düzen" başlıklı 4. Uluslararası Güvenlik Sempozyumu düzenlendi. Üç gün süren sempozyumda sahip olduğu stratejik önem, ticaret yolları, zengin doğal kaynakları ve kitlesel göç sorunları gibi bölgeye ilişkin birçok konu çeşitli boyutlarıyla tartışılmıştır. Bu bağlamda Akdeniz'in enerji güvenliği, sorunların uluslararası hukuk boyutu, mülteci krizi, değişen güç dengeleri, düzen ve istikrar arayışları gibi konular düzenlenen oturumlarda ele alınmıştır.

Sempozyumda açılış konuşması yapan Polis Akademisi Başkanı Prof. Dr. Yılmaz Çolak; Doğu Akdeniz'de keşfedilen enerji kaynaklarının paylaşımında küresel ve bölgesel güçlerin rekabetinin öne çıktığını, bu rekabet sürecinde yaşanan gelişmelerin Akdeniz'de istikrar ve düzen arayışının ayrıntılı olarak incelenmesi gerektiğinin en önemli göstergesi olduğunu belirtti.

Sempozyum kapsamında gerek yurtiçi gerek yurtdışından alana yönelik çalışmalar yapan bilim insanları, siyasetçiler, gazeteciler ve ilgili meslek erbaplarının bir araya gelmesiyle bölgesel sorunların tespiti ve çözümü noktasında önemli katkılar sunuldu.

ŞEHİR VE GÜVENLİK SEMPOZYUMU DÜZENLENDİ

Açılışını Cumhurbaşkanımız Sayın Recep Tayyip Erdoğan'ın yaptığı; Cumhurbaşkanlığı Yerel Yönetim Politikaları Kurulu, Polis Akademisi ve Türkiye Belediyeler Birliği işbirliğinde düzenlen "Şehir ve Güvenlik Sempozyumu" 2-3 Ocak 2020 tarihlerinde alanında uzman kişilerin katılımıyla gerçekleştirildi. Türkiye Belediyeler Birliği hizmet binasında düzenlenen sempozyumda "Kentsel Mekanı Güvenlik ile Birlikte Düşünmek", "Güvenlik, Şiddet ve Kitlesel Olayların Yarattığı Sonuçlar ve Toplum", "Yerel Yönetimler ve Güvenliği", "Güvenlik Bağlamında Göç ve Suç İlişkisi", "Teknoloji ve Şehir Güvenliği" ve "Kentsel Alanda Suç ve Korku İlişkisi" başlıklı oturumlar yer aldı. Belediye başkanları, yerel yönetim temsilcileri, akademisyenler ile öğrencilerin katılımıyla TBB hizmet binasında iki gün süren sempozyumda şehir güvenliğinde planlamanın rolü, kentsel mekânlardaki güvenlik önlemleri, yerel yönetimler ve şehir yönetimleri, teknoloji ve şehir güvenliği ilişkisi konuları geniş bir yelpazede değerlendirildi.

TERÖR ÖRGÜTÜNÜN KIŞ ÜSLENMESİ YERLE BİR EDİLDİ

Yurt içinde yürütülen başarılı iç güvenlik operasyonları sayesinde bölücü terör örgütünün kış üslenmesine fırsat verilmiyor. Operasyonlarla 500'e kadar düşen teröristler arasında panik, korku artarken kaçışlar ve teslim olmalarda hızlandı. Yürütülen operasyonlarla örgütün mağara/ sığınak/ barınakları tek tek imha ediliyor.

İçişleri Bakanlığı koordinesinde yürütülen iç güvenlik operasyonlarıyla terör örgütü PKK'ya darebe vurulmaya devam ediliyor. Operasyonlarla terör örgütü PKK'nın sözde üst düzey yöneticileri tek tek etkisiz hale getirilirken, örgütten kaçışlarda son yılların en üst seviyesine yükeseldi. Operasyonlarla çöküş içinde olan terör örgütü eylem yapamazken, lojistik anlamda da bitme noktasına geldi.

Terörle mücadele harekâtı kapsamında duyarlı vatandaşların desteği, istihbaratla ilgili çalışmalar ve icra edilen etkili operasyonlar ile bölücü terör örgütünün kış üslenmesini engellemeye yönelik olarak örgütün tespit edilen mağara, barınak ve sığınakları imha edilmeye devam ediliyor. Bu kapsamda; Siirt Herekol, Bingöl Ortaçanak, Diyarbakır Görese, Tunceli Kutu Deresi, Van Ortayol, Bitlis Sehi, Hatay Amanoslar, Muş Şenyayla, Şırnak Bestler Dereler ve Faraşin bölgeleri ile Trabzon, Giresun ve Gümüşhane illerinde bulunan yaylalarda; kış üslenmesini engellemeye yönelik düzenlenen operasyonlarda 109 terörist etkisiz hale getirildi.

Yaşam Malzemesi Bırakmayın Uyarısı

İçişleri Bakanlığı geçtiğimiz günlerde 39 il valiliğine bir genelge göndermiş yayla ve meralar başta olmak üzere yazlık ve kışlık evlerde vatandaşlardan yaşam malzemesi bırakmamalarını istemişti.

Teröristlerle birlikte;

- 8 uzun namlulu silah,
- 149 el bombası,
- 8 bin 244 mühimmat,
- 26 bin 124 kg patlayıcı madde,
- 9 roketatar ve
- 229 roketatar mühimmatı ele geçirildi.
- Ayrıca;
- 7 bin 490 kg. un,
- 495 kg çay,
- 1.854 kg şeker,
- 3 bin 455 kg bakliyat (Fasulye, nohut, mercimek, bulgur, pirinç, makarna),
- 1.315 lt sıvı yağ,
- 2 bin 415 kg. peynir,
- 813 adet büyük tüp [171 adet dolu, 642 adet boş],
- 183 adet küçük tüp [(77) adet dolu, 106 adet boş] gıda ve erzak ele geçirilerek imha edildi.

81 İLE KADINA YÖNELİK ŞİDDETLE MÜCADELE GENELGESİ

İçişleri Bakanlığı kadına yönelik şiddetle mücadele için 2020 yılının ilk gününde İçişleri Bakanımız Sayın Süleyman Soylu imzalı "Kadına Yönelik Şiddetle Mücadele Genelgesi" yayımladı. 81 İl Valiliği, İl Emniyet Müdürlüğü, İl Jandarma Komutanlığı, İl Sahil Güvenlik Komutanlığına gönderilen genelgede, kadına yönelik şiddetle mücadele konusunda yükümlülüğü bulunan tüm kamu kurum ve kuruluşları ile bu alanda görev alan kamu görevlilerinin sorumluluklarını gecikmeksizin yerine getirmeleri ve bu konuda topyekûn mücadele edilmesi gerekliliğinin önemine vurgu yapıldı.

"2020-2021 Kadına Yönelik Şiddetle Mücadele Koordinasyon Planı" kapsamında; İçişleri Bakanlığının, valiliklerin ve kolluk birimlerinin görev ve sorumluğunda olan konularda mevzuatta verilen görev ve sorumlulukların gecikmeksizin uygulanması, alınan tedbirlerde etkinliğin ve kurumsal kapasitenin artırılması, koordinasyon ve işbirliğinin geliştirilmesi ayrıca toplumsal farkındalığın artırılması istendi. Ayrıca gönderilen genelge ile şiddet mağdurunun yaşam, fiziksel ve ruhsal vücut bütünlüğünün her şart altında korunması gerektiğinin net bir şekilde altı çizildi.

İçişleri Bakanlığının 81 ile gönderdiği genelgede kadına yönelik şiddetle mücadele için atılacak olan adımlar şu şekilde sıralandı:

- 500 Bin Kolluk Personeli Kadına Yönelik Şiddetle Mücadele Konusunda Hizmet İçi Eğitimle Desteklenecek
- Kadına Yönelik Şiddet Konusu Kolluk Birimlerinde Zorunlu Ders Olacak
- Valiler/Kaymakamlar Başkanlığında Komisyonlar Kadına Yönelik Şiddeti Kesintisiz Takip Edecek
- İldeki Tüm Kamu Görevlileri Seferber Edilecek, Şüpheli Durumlar Kamu Görevlileri Tarafından Şiddet Önleme Merkezlerine İhbar Edilecek
- Kadın Acil Destek (Kades) Uygulaması Yaygınlaştırılacak
- "Aile İçi ve Kadına Karşı Şiddet Olayları Kayıt Formu" Şekil ve İçerik Olarak Değiştirilecek
- Uyap/Polnet/Jabs/Şönim Ortak Portalının Kurulumu Tamamlanacak
- Şiddet Failleri İçin Elektronik Kelepçe 81 İlde Yaygınlaştırılacak
- Tek Bir İşlemle Şiddet Mağdurlarının Bilgilerine 3. Kişilerin Erişimi Gizlenecek
- Sorumluluklarını Yerine Getirmeyen Belediyeler Denetlenecek
- Jandarma Genel Komutanlığı ve Sahil Güvenlik Komutanlığı Bünyesindeki Tüm Er/Erbaşlar Kadına Yönelik Şiddetin Engellenmesi Konusunda Eğitilecek

KADES İhtiyacınız Olduğu Anda Parmağınızın Ucunda

25 Kasım Kadına Yönelik Şiddete Karşı Uluslararası Mücadele Günü kapsamında farkındalığın sağlanması amacıyla Emniyet Genel Müdürlüğü Asayiş Dairesi Başkanlığı tarafından bir kamu spotu yayınlandı.

Yayınlanan kamu spotunda, şiddete maruz kalan veya maruz kalma ihtimali olan kadınların ihbarlarını Kadın Acil Destek İhbar Sistemi (KADES) üzerinden, tek tuşla güvenlik güçlerine ulaştırabileceğinden bahsediliyor. Akıllı telefon kullanıcısı bir kadının, Google Play Store ve Apple Store uygulamasından indireceği "Kadın Destek Uygulamasını (KADES)", T.C. Kimlik Numarasını girerek ve sonrasında EGM serverlarından gelen aktivasyon kodu ile aktif hale getirebileceği uygulama ile aile içi ve kadına yönelik şiddet mağduru kadınların acil durumlarda cihaz konum bilgisini açarak bir tuşla 155 Polis İmdat Acil Çağrı Merkezine ulaşılabilmesi, yardım çağrısının yapıldığı olay yerine en yakın ekip veya devriyenin sevk edilerek olaya müdahalesi sağlanacak.

GÜVEN MASASI UYGULAMASI VATANDAŞA GÜVEN VERDİ

İçişleri Bakanlığı Emniyet Genel Müdürlüğü vatandaşların güvenlik hizmetleri kapsamında ilk başvurdukları polis merkezi amirliklerinde hayata geçirdiği "Güven Masası" uygulaması, vatandaşlardan tam not aldı. Uygulama daha bir yılı doldurmadan 186 binin üzerinde kişiye hizmet verdi.

İçişleri Bakanlığı Emniyet Genel Müdürlüğü, vatandaşların güvenlik hizmetleri kapsamında ilk müracaat ettiği, polis ile vatandaşın ilk temas noktası konumunda olan polis merkezi amirliklerinde, "Güven Masası" uygulamasını, bu yılın Mart ayında başlatmıştı. Halen bin 150 polis merkezi amirliğinde devam eden uygulama, vatandaşlardan yoğun ilgi gördü.

186 Bin 460 Kişi Başvurdu

Hem polis merkezi amirliklerindeki hem de polis merkezi amirlikleri dışındaki iş ve işlemlerle ilgili bilgilendirme ve yönlendirme yapılan bu masalara 8 ayda 186 bin 460 kişi başvuru yaptı. Bu başvuruların 141 bin 923'ü polis merkezi amirliklerince sonuçlandırıldı. 29 bin 900'ü diğer emniyet birimlerine yönlendirilirken, 14 bin 637'si taleplerini ilgilendiren kamu kurum ve kuruluşlarına yönlendirildi.

Uygulama, Jandarma Karakol Komutanlıklarında da Başladı

Emniyet polis merkezi amirliklerinde başlatılan uygulamadan vatandaşların memnun kalması üzerine İçişler Bakanlığı, 75 jandarma karakol komutanlığında güven masası uygulamasını hayata geçirirken, 75 jandarma karakolunda daha kurulması için çalışmalara başladı.

Güven Masaları 7 Gün 24 Saat Esasına Göre Hizmet Veriyor

Kadın personellerin görev yaptığı güven masalarına, polis amirliklerinde görev yapmak üzere 3 bin yeni kadın polis alındı. Güven masalarında görev yapacak olan personellere alanlarındaki eğitimlerin yanı sıra halkla ilişkiler ve uzmanlık gerektirecek diğer konularda eğitimler veriliyor. 7 gün 24 saat esasına göre hizmet verilen güven masalarında görevli personeller davranış ilkeleri doğrultusunda güler yüzlü, kibar, nazik, saygılı, objektif, dürüst ve adil hizmet veriyor.

HUDUT KAPILARINDA SAHTE BELGEYE GEÇİT YOK

Ülkemizdeki 203 hudut kapısında bulunan 1.365 kontuarda 2.812 personel, giriş çıkış işlemlerinde görevli olup ortalama her 10 saniyede bir işlemi tamamlayarak günlük 310.000 kişinin pasaport ve belge kontrolünü yapmakta.

Bu kapsamda, 2019 yılında hudut kapılarında görevli 1.505 personele ve koordineli çalışılan;

- Ticaret Bakanlığı,
- Jandarma Genel Komutanlığı,
- Sahil Güvenlik Komutanlığı,
- Göç İdaresi Genel Müdürlüğünün

392 personeline olmak üzere toplam 1.897 personele uzman eğiticiler tarafından belge kontrolü ve sahtecilik konularında eğitimler verildi.

Verilen eğitimler sonucunda hudut kapılarında yakalanan sahte belge sayısı 2018 yılına göre 2019 yılında %26 oranında artış gösterdi. Bu artış göz önüne alındığında yurt içinde aranan şahısların tespiti ve yakalanması, suç ve suçlularla sürdürülen etkin mücadeleye katkı sağlanması için kontrol, denetleme özellikle yol uygulamalarında görevli operasyonel birimlerdeki personel başta olmak üzere tüm personelin, polis okullarında eğitimleri devam eden öğrencilerin belge kontrolü ve sahtecilik konusunda bilinçlendirilmesi için 'Belgede Sahteciliği Tespit Yöntemleri Projesi' uygulamaya konuldu.

Proje kapsamında kontroller sırasında personele ibraz edilen belgelerin güvenlik özelliklerinin herhangi bir cihaz kullanmadan basit yöntemlerle tespit, bilgilendirme ve farkındalık oluşturmak amacıyla 'Belgede Sahteciliği Tespit Yöntemleri Cep Kitabı' hazırlanarak uluslararası proje bütçesinden (Bölgesel Destek Ofisi-Bali Süreci) 25.000 adet bastırıldı.

PASAPORT POLİSLERİNE ÖZEL TASARIM YELEK

Havalimanlarına pasaport polisinden memnuniyeti değerlendiren cihazlardan sonra pasaport polisinin kıyafeti de değişti. Hudut kapılarında 100 milyondan fazla yolcuyu karşılayan pasaport polisleri artık özel tasarım polis yeleği giyiyor. Turkuaz renkli yeni yeleklerin ön kısmında "Türkiye" yazısı bulunuyor.

İçişleri Bakanlığı havaalanlarında "Yolcu Memnuniyeti Ölçme ve Değerlendirme Anket Çalışması" başlatmış, bu kapsamda havaalanlarına yerleştirdiği cihazlarla yolculara hizmet veren pasaport polislerinin genel davranış ve tutumlarını değerlendirmeye almıştı. Türkçe, Almanca, Arapça, Fransızca, İngilizce ve Rusça olmak üzere 6 dildeki anket cihazlarıyla yapılan uygulamada, yolcuların pasaport polisi hizmetlerinden memnun oldukları ya da olmadıkları durumlar ortaya çıkarılarak, eksik görülen hususlarla ilgili gerekli çalışmaların yapılması amaçlanmıştı.

Bakanlık şimdi de her gün binlerce yolcunun giriş- çıkış yaptığı hudut kapılarında, vitrin konumunda bulunan pasaport polislerine ilişkin yeni bir uygulamayı hayata geçirdi. Bakanımız SayınSüleyman Soylu'nun talimatı ile Emniyet Genel Müdürlüğü Hudut Kapıları Daire Başkanlığı pasaport polislerinin kıyafetlerinde değişikliğe gitti. Hudut kapılarında 100 milyondan fazla yolcuyu karşılayan pasaport polisleri artık Turkuaz renkli ve ön kısmında Türkiye yazısı bulunan özel tasarım polis yeleği giymeye başladı.

3 Bin Personelle Pasaport Kontrol Hizmeti Veriliyor

Tarihi, doğal güzellikleri ile dünyanın ilgisini çeken Türkiye, her yıl binlerce turiste ev sahipliği yapıyor. Coğrafi konumuna bağlı olarak hava, deniz, kara ve demiryolu sınır kapılarına sahip Türkiye'de 101 deniz, 64 hava, 30 kara ve 8 demiryolu olmak üzere toplam 203 hudut kapısı bulunuyor. Bu kapılarda yaklaşık 3 bin personelle bin 350 kontuarda pasaport kontrol hizmeti veriliyor.

2019'da 114 Milyon Yolcu Hudut Kapılarından Giriş Çıkış Yaptı

Her gün binlerce yolcunun giriş-çıkış yaptığı hudut kapılarında, 2000 yılında giriş-çıkış yapan yolcu sayısı 29 milyon iken, 2010 yılında bu sayı 75 milyona, 2018 yılında 109 milyona yükseldi.

GURBETÇİLERİMİZ İÇİN SILA YOLUNDAYIZ

Sıla Yolu Projesi kapsamında Sırbistan-Bulgaristan (Gradina) Sırbistan-Macaristan (Horgos), Sırbistan-Hırvatistan (Batrovci) kapılarında 24 saat esasına göre 1 Emniyet Müdürü koordinesinde 10 Polis Memuru görevlendirildi.

Bu uygulama ile ülkemiz ile Batı Avrupa arasındaki en önemli güzergâhlar arasındaki Sırbistan'da, gurbetçi vatandaşlarımızın iş ve işlemleri kolaylaştırıp, Sırbistan'daki kurallar ile ilgili vatandaşlarımızın doğru ve zamanında bilgilendirilmesi sağlanarak yaşanması muhtemel mağduriyetlerin önüne geçilmiş bunun için vatandaşlarımıza bilgilendirme broşürleri dağıtıldı.

Söz konusu görevliler aynı zamanda Batı Avrupa Ülkelerine mal ve eşya taşıyan TIR şoförlerimizin göçmen kaçakçılığı olaylarında mağdur olmamaları amacıyla bilgilendirilmelerini sağlayarak, karşılaştıkları her türlü sorunun daha hızlı, güvenli ve kolay çözülmesi için faaliyet gösterdi.

SILA YOLU PROJESİNDE GÖREVLİ PERSONELİN TOPLAM FAALİYETLERİ	
KONU	**SAYI**
GÖRÜŞME YAPILAN VATANDAŞ SAYISI	321.435
ARAÇ	15.821
DETAYLI ARAÇ İNCELEME	1.211
TIR ŞOFÖRÜ	2.268
TUR VE HAT OTOBÜSÜ	969
YAKALANAN GÖÇMEN SAYISI	49
SAHTE BELGE	**14** (PASAPORTTA SAHTECİLİK-TÜRK VATANDAŞI) **1** (BULGARİSTAN VATANDAŞI-SAHTE TÜRK KİMLİĞİ VE EHLİYETİ) **1** SAHTE EHLİYET (TÜRK VATANDAŞI)
TRAFİK KAZASI	22
UYUŞTURUCU MADDE KAÇAKÇILIĞI	16
DİĞER (Konsolosluk ile iletişim sağlama, Eksik Kimlik ve Belge, Konaklama Yardımı, Araçta Meydana Gelen Arıza vb.)	94

FAHRİ TRAFİK MÜFETTİŞİ SAYISI 35 BİNE YAKLAŞACAK

Trafikte sürücülerin kurallara uyup uymadığını kontrol eden fahri trafik müfettişlerine 14 bin 716 kişi daha eklenecek. Böylece fahri trafik müfettişi sayısı 35 bine yaklaşacak.

Karayolları Trafik Kanunu'na göre, sürücülerin trafik kurallarına uyup uymadığını denetlemekle sorumlu olan yetkililere (polis ve jandarma) yardımcı olmak üzere Emniyet Genel Müdürünün teklifi ve İçişleri Bakanımız Sayın Süleyman Soylu'nun onayı ile uygun görülen kişilere, valiliklerce Fahri Trafik Müfettişliği görevi verilebiliyor. Bakanlığımız, trafik güvenliği sağlamada önemli bir unsur olan fahri trafik müfettişlerine bu ay yenilerini ekleyecek. Bakanlığımız, 20 bin olan fahri trafik müfettiş sayısına, 14 bin 716 kişi daha ekleyerek, bu sayıyı 34 bin 716'ya çıkaracak.

Tamamen Gönüllülük Esasına Göre

Fahri trafik müfettişleri tamamen gönüllülük esasına göre bu görevi yerine getiriyor. Tespit ettikleri kural ihlallerine karşı tutanak tutabiliyor, bu tutanakları elden trafik birimlerine ya da elektronik ortamda Emniyet Genel Müdürlüğüne 7 gün içerisinde teslim ediyor.

Bulundukları Her Yerden Denetim Yapabiliyor

Yer ve zaman kısıtlaması olmayan bu müfettişler, bulundukları her yerde sürücüleri denetleyebiliyor, trafik güvenliği ile ilgili görüş ve önerilerde bulunabiliyor. Ancak bu müfettişlerin araç durdurma, sürücülerle muhatap olama, belge ve evrak kontrolü yapma yetkileri bulunmuyor.

Kimler Fahri Müfettiş Olabiliyor ?

Fahri trafik müfettişi olabilmek için,

En az 40 yaşında,

Yüksek okul mezunu,

En az 10 yıllık sürücü belgesine sahip olmak,

Müracaat tarihinden geriye doğru toplam beş yıl içerisinde hakkında 100 ceza puanı uygulaması sonucu sürücü belgesinin geri alınmamış,

Kamu hizmetlerinden yasaklı olmaması gerekiyor.

Başvuru Sırasında Belge Götürme İşine Son Verildi

Fahri trafik müfettişi olmak isteyenler, ikametlerinin bulunduğu ildeki Trafik Denetleme Şube Müdürlüklerine müracaat edebiliyor. Başvuru sırasında, T.C. kimlik numarası, adres bilgileri, sabıka kaydı olmadığı beyanı, sürücü belgesi bilgileri, öğrenim durumu belgelerini yanlarında götürmelerine artık gerek kalmadı. İstenen bu belgeler ilgili kurumların sisteminden online olarak alınabiliyor. Bilgilerin ilgili kurum ve kuruluşlardan güvenli elektronik sistem üzerinden doğrulamasının yapılamadığı durumlarda ise, başvuru sahibinden ilgili belge talep edilebilecek.

Bir Yıl Tutanak Tutmayanın Görevi Sonlandırabilecek

Fahri Trafik Müfettişliği Görev ve Çalışma Yönetmeliğinde yapılan değişiklikle bir yıl süreyle trafik kural ihlali tespit tutanağı düzenlemeyen müfettişlerin görevi, Emniyet Genel Müdürü'nün teklifi ve Bakanımızın onayıyla sonlandırılabilecek.

OKUL ÇEVRELERİ VE SERVİS ARAÇLARINA SIKI DENETİM

İçişleri Bakanlığı Emniyet Genel Müdürlüğü ve Jandarma Genel Komutanlığına bağlı birimler tarafından "Okul Çevreleri, Servis Araçları ve Genel Asayiş Trafik Denetimi Uygulaması" kapsamında, mevcut huzur ve güven ortamının devamını sağlamak, ilkokul, ortaokul, lise ve üniversite çağındaki çocuk ve gençleri her türlü suçtan uzak tutmak, korumak, öğrencilerin eğitim ve öğretimlerini daha güvenli ortamlarda sürdürmelerini sağlamak, okullar çevresinde bulunan umuma açık yerleri denetlemek, aranan şahısları yakalamak ve suç unsurlarını ele geçirmek amacıyla ülke genelinde eş zamanlı olarak 11.12.2019 tarihinde 11:00-15:00 ile 19:00-21:00 saatleri arasında okul çevrelerinde uygulama yapıldı. Ayrıca 07:00-09:00, 12:30-13:30 ile 15:00-18:00 saatleri arasında da okul servis araçları ve personeli denetlendi. Ülke genelinde eş zamanlı olarak 46 bin 925 personelin katılımı ile 37 bin 76 okul servis aracının denetlendiği uygulamada,

525 adet "Okul Servis Araçları Yönetmeliğine Uymamak",

412 adet "Emniyet Kemeri Takmamak",

276 adet "Fazla Yolcu Taşımak" ihlalleri başta olmak üzere toplamda 2 bin 326 araç ve sürücüsüne cezai işlem uygulandı ve eksikliği tespit edilen 395 okul servis aracı trafikten men edildi. Ayrıca; okul çevreleri ile öğrenci yurtlarına yakın alanlarda bulunan park ve bahçeler, metruk binalar, alkol ve tütün satışı yapılan yerler, içkili yerler, iddia ve ganyan bayileri, kahvehaneler, internet ve oyun salonları vb. umuma açık yerlerde yapılan denetimlerde;

15 bin 183 okul çevresi ile 35 bin 353 umuma açık yer kontrol edildi,

243 işyeri hakkında idari işlem yapıldı,

Okullar çevresinde ve umuma açık yerlerde bulunan 389 bin 484 şahıs sorgulandı;

Emniyet Genel Müdürlüğü ve Jandarma Genel Komutanlığı birimleri tarafından 81 ilde aynı anda büyük bir uyum ve koordine içerisinde hassasiyetle gerçekleştirilen "Okul Çevreleri, Servis Araçları ve Genel Asayiş Trafik Denetimi Uygulaması" başarıyla tamamlandı.

MOBİL TRAFİK EĞİTİM TIRI'NDA 5 BİN 584 ÇOCUK TRAFİK EĞİTİMİ ALDI

İçişleri Bakanlığı ve Milli Eğitim Bakanlığı işbirliğinde erken yaştaki çocuklarda trafik bilinci ve farkındalığının oluşturulması amacıyla hayata geçirilen Mobil Trafik Eğitim Tırında, çocuklara trafik eğitimi verilmeye devam ediliyor. Başladığı günden bu yana 12 ilde, 120 okulda, 5 bin 584 ilkokul öğrencisine trafik eğitimleri verilen, Mobil Trafik Eğitim Tırına, bir yenisi daha eklendi. Trafik eğitimleri için hazırlanan 2'nci tır da yarından itibaren eğitimlere başlanacak.

İçişleri Bakanlığı ve Milli Eğitim Bakanlığı arasında Eylül ayında Mobil Trafik Eğitim Tırı Eğitim İşbirliği Protokolü imzalanmış, bu kapsamda Emniyet Genel Müdürlüğüne bir adet tır tahsis edilmişti. Söz konusu tırın, modernizasyonu sağlandı. Mobil Trafik Eğitim Tırı öğrencilerin ilgisini çekecek görsellerle ve trafik işaretleriyle süslendi. Ses sistemi, akülü çocuk arabaları, lcd televizyon, minyatür trafik işaretleri ve minyatür trafik lambaları, ikaz dubası, minyatür futbol kalesi ve futbol topu, 115 metrekare boyutunda baskılı trafik eğitim brandası ile de trafik eğitimleri vermeye uygun hale getirildi.

12 İlde, 120 Okulda 5 Bin 584 Öğrenciye Eğitim Verildi

Mobil Trafik Eğitim Tırı ile şimdiye kadar Bolu, Sakarya, Kocaeli, Bursa, Balıkesir, Manisa, İzmir, Uşak, Afyonkarahisar, Kırıkkale, Kırşehir ve Yozgat olmak üzere toplam 12 ilde Milli Eğitim Bakanlığına bağlı 120 okulda 5 bin 584 ilkokul öğrencisine trafik eğitimleri verildi.

İkincisi Yarın Yola Çıkıyor

Emniyet Genel Müdürlüğüne tahsis edilen 2'nci tırın yenileme işlemleri tamamlanarak, Mobil Trafik Eğitim Tırı haline dönüştürüldü. 2'nci Mobil Trafik Eğitim Tırı ile eğitim faaliyetlerine 11 Kasım'dan itibaren Konya, Aksaray, Niğde, Nevşehir ve Kayseri illerinde ilkokul öğrencilerine trafik eğitimleri verilmeye başlanacak.

20 Öğrenci Sınıf Ortamından Eğitim Görebiliyor

Mobil Trafik Eğitim Tırı'nda 20 öğrenci sınıf ortamında teorik ve uygulamalı olarak trafik güvenliği konusunda eğitim görebiliyor. Tır içerisinde bulunan 2 adet lcd televizyon sayesinde çocuklara temel trafik eğitimleri veriliyor. Eğitim brandası ve akülü araçlarla tır yakınına kurulan trafik eğitim parkuru sayesinde okul geçit görevlileri ve eğitici personel ile birlikte öğrencilere yaya geçitlerini kullanma, karşıdan karşıya geçme kuralları, okul geçitlerini kullanma kuralları, geçiş önceliği bulunan araçlara yol verme kuralları, geçme ve geçilme kuralları öğretiliyor.

3 BİN 522 PERSONEL DUMAN-8 OPERASYONU'NDA GÖREV ALDI

İçişleri Bakanlığı Emniyet Genel Müdürlüğü Kaçakçılık ve Organize Suçlarla Mücadele Dairesi Başkanlığı koordinesinde 18 Kasım 2019 tarihinde ülke genelinde eş zamanlı "Duman 8 Operasyonu" gerçekleştirildi.

Operasyon sigara, puro, sigarillo, kıyılmış/pipo/nargile tütün mamulü, satışı yapan tekel bayi, tobacco shop, tütüncü, bakkal, büfe vb. ile nargile tütünü mamulü içimi için sunum yapan kafe ve kıraathanelere yönelik 3 bin 522 personelin katılımıyla yapıldı. Bin 529 iş yerinin arandığı ve denetim yapıldığı operasyonda; 109 şahıs gözaltına alındı ve 6 aranan şahıs yakalandı.

Operasyon kapsamında iş yerlerinde yapılan aramalarda; 44 bin 205 paket kaçak sigara, 1 milyon 80 bin 747 adet içi doldurularak sigara haline getirilen makaron, 876 bin 232 adet boş makaron, 176 adet makaron doldurmaya yarayan makine, 5 bin 803 kg sarmalık kıyılmış tütün, bin 334 kg nargile/pipo tütünü, 2 bin 437 adet kaçak puro/sigarillo, bin 955 adet mükerrer bandrol, 831 şişe ve 209 litre kaçak/sahte alkollü içki, 2 bin 763 adet cinsel içerikli hap, 74 adet elektronik sigara ve bin 241 adet elektronik sigara likidi elde edildi. Ayrıca operasyonda; 106 adet işyerinin tütün mamulleri satış izin belgesinin olmadığı ve 10 adet iş yerinin de vergi levhasının bulunmadığı tespit edildi.

"TÜRKİYE GÜVEN HUZUR 2019-6" UYGULAMASINDA 104 KİŞİYE GÖZALTI

Ülkemizin güney sınırında terör koridoru oluşturulmasını önlemek, bölgeye barış ve huzur getirmek amacıyla başlatılan Barış Pınarı Harekatı'nı provoke etmek isteyen terör örgütü sempatizanlarının engellenmesi ve caydırılması, mevcut huzur ve güven ortamının devamının sağlanması, eğitim ve öğretimin güvenli ortamlarda sürdürülebilmesi, her zaman ve her yerde güvenlik güçlerinin varlığını vatandaşa hissettirmek amacıyla İçişleri Bakanlığı Emniyet Genel Müdürlüğü, Jandarma Genel Komutanlığı ve Sahil Güvenlik Komutanlığı birimleri tarafından ülke genelinde eş zamanlı olarak Türkiye Güven Huzur (2019-6) uygulaması yapıldı.

Uygulama, okul servis araçlarına yönelik özel denetim, tüm ilkokul, ortaokul, lise önlerinde ve çevrelerindeki elektronik oyun salonları, internet kafe ile umuma açık yerlerde, terör örgütüne müzahir şahısların yoğun olarak bulunabileceği yerler, kahvehaneler, metruk binalar ve park-bahçelerde, vatandaşların yoğun olarak bulunduğu eğlence ve etkinlik yapılan meydanlarda, alışveriş merkezlerinde (AVM), fuar ve kutlama alanlarında, kamu binaları (Valilik, okul, hastane vb.) çevreleri ile buralara açılan yollarda, toplu taşıma yapılan gar/istasyon, iskele/liman, otogar/terminal girişleri ile havaalanları güzergâhlarında, umuma açık yerlerde, eğlence mekanların da ve metruk binalarda gerçekleşti.

Uygulamada, 699 bin 602 şahıs sorgulandı, 1.476 aranan şahıs yakalandı.
- 218 bin 067 adet araç kontrol edildi,
- 1.510 adet araç trafikten men edildi,
- 31 bin 773 umuma açık iş yeri denetlendi, 229 umuma açık işyerine işlem yapıldı,
- Çok sayıda ruhsatsız ve kurusıkı tabanca ile uyuşturucu madde ele geçirildi.

5 bin 646 noktada gerçekleştirilen uygulamaya, 69 bin 246 personel ve 236 dedektör köpeği katıldı.

699 bin 602 şahıs sorgulandı, 1.476 aranan şahıs yakalandı

Türkiye Güven Huzur (2019-6) uygulaması kapsamında 699 bin 602 şahıs sorgulandı, 1.476 aranan şahıs yakalandı (4 adam öldürme, 5 yağma, 14 uyuşturucu madde ticareti yapmak, 4 çocuğun cinsel istismarı, 2 Fetö/Pdy silahlı terör örgütüne üyelik), 13'ü çocuk olmak üzere 31 kayıp şahıs yakalandı. 1.958 şahsa adli-idari işlem yapıldı, 104 şahıs gözaltına alındı.

6 bin 464 araca işlem yapıldı.

Uygulamada, 218 bin 067 adet araç kontrol edildi. 6 bin 464 araca işlem yapıldı, 91 adet aranan araç tespit edildi.
- 1.510 adet araç trafikten men edildi.
- 31 bin 773 umuma açık iş yeri denetlendi.

81 ilde es zamanlı olarak 11 bin 484 adet metruk bina kontrol edildi. Uygulamada 31 bin 773 umuma açık iş yeri denetlendi, 229 umuma açık işyerine işlem yapılırken, 10 iş yeri kapatıldı.

Ayrıca 27 adet ruhsatsız tabanca, 1.940 paket kaçak sigara ve 97 litre kaçak içki elde edildi.

SPOR GÜVENLİĞİ ÇALIŞTAYI

Avrupa Konseyi "Sportif Karşılaşmalarda ve Özellikle Futbol Maçlarında Seyircilerin Şiddet Gösterileri ve Taşkınlıklarına Dair Avrupa Sözleşmesi" kapsamında kurulu bulunan Ulusal Futbol Bilgi Merkezi (NFIP) ağının ve bu kapsamda ilgili uluslararası polis işbirliği düzenlemelerinin etkinliğini artırmak için uygulanan EPIC (Etkinlik Polisliği ve Uluslararası İşbirliği) projesi kapsamında 26 – 28 Kasım 2019 tarihleri arasında Genel Müdürlüğümüz Güvenlik Daire Başkanlığı, Türkiye Futbol Federasyonu ve UEFA organizesinde Spor Güvenliği Çalıştayı düzenlendi.

Çalıştaya 48 ilimizden 60 Müsabaka Güvenlik Amiri, Avrupa Birliği Futbolda Emniyet ve Güvenlik Uzmanları Kurulu (Think Thank) Başkanı ve Başkan Yardımcısı, UEFA Stadyum ve Güvenlik Komitesi Başkanı, UEFA Emniyet ve Güvenlik Danışmanı, UEFA Uzmanları ile TFF Güvenlik Koordinatörü ve TFF Stadyum ve Güvenlik Müdürü katılım sağlamış olup,

- Futbol müsabakalarında risk faktörleri,
- Futbolda şiddet ve düzensizlik
- Meşale ve yanıcı maddeler
- Spor güvenliğine yönelik örnek uygulamalar
- Stadyum güvenlik ve emniyet yönetimi
- Spor güvenliğinden sorumlu paydaşlar
- Seyirden men uygulamaları konularında karşılıklı fikir alışverişinde bulunuldu.

İZMİR'DE FETÖ OPERASYONU:36 GÖZALTI

İzmir başta olmak üzere çeşitli illerin Cumhuriyet Başsavcılıklarınca da haklarında yakalama kararı bulunan 33 şüpheli ile Fetullahçı Terör Örgütünün kriptolu haberleşme programı ByLock'u kullandığı tespit edilen 3 şüpheli gözaltına alındı.

İzmir başta olmak üzere çeşitli illerde Cumhuriyet Başsavcılıklarınca FETÖ operasyonları devam ediyor. İl Emniyet Müdürlüğü ekiplerince, FETÖ/PDY silahlı terör örgütüne ait gaybubet evlerinde 6 Aralık 2019'da yapılan aramalar sonucunda haklarında yakalama kararı bulunan 33 şüpheli ile örgütün kriptolu programı ByLock'u kullandığı tespit edilen ve haklarında daha önce işlem yapılmadığı tespit edilen 3 şüpheli olmak üzere toplam 36 kişi yakalanarak gözaltına alındı.

Ayrıca, hücre evlerinde yapılan aramalarda 452 bin 800 TL, 11 bin 850 euro, 223 bin 850 ABD Doları, 55 adet cep telefonu ve çok sayıda sim kart, 20 adet taşınabilir wifi, 4 adet sahte kimlik, çok sayıda örgütsel yayın, doküman ve dijital materyaller ele geçirildi.

ŞIRNAK'TA TERÖR ÖRGÜTÜNE BÜYÜK DARBE

Yurt içinde iç güvenlik ve Kıran Operasyonları ile üste üste darbe alan, kış üslenmesi gerçekleştiremeyen terör örgütüne bir darbede Şırnak'ta vuruldu.

Şırnak'ta Kıran-6 operasyonu kapsamında İl Jandarma Komutanlığı, İl Emniyet Müdürlüğü ve Milli İstihbarat Teşkilatı(MİT) Başkanlığınca Cudi Dağında gerçekleştirilen operasyonla 3 terörist etkisiz hale getirilmişti. Yapılan çalışmalarda etkisiz hale getirilen teröristlerin bomba yüklü araçlarla son yılların en büyük kanlı eyleminin hazırlığında olduğu tespit edildi.

Teröristlerin etkisiz hale getirildiği bölgede yapılan arazi aramasında bidon ve güğümlerin içine gizlenmiş vaziyette yaklaşık 2 ton patlayıcı madde, 300 adet elektrikli fünye, 700 metre infilaklı fitil, 1 adet Rus yapımı antitank mayını, 2 adet intihar yeleği, 1 adet tabanca ve susturucu, çok miktarda kablo ile 1000 ABD Doları ele geçirildi.

Örgütün cephanelik olarak kullandığı bölge ve civarında kapsamlı arama ve incelemeler devam etmekte olup Jandarma tarafından ele geçirilen patlayıcı maddenin son dönemde ele geçen en büyük miktar olduğu belirlendi. Yurt içi ve yurt dışında terörle mücadele harekatı kararlı bir şekilde devam ediyor.

"KASK TAKIN, HAYATA GÜVENLE BAKIN"

Amasya'da motosiklet kullanıcıları açısından kask takmanın önemini vurgulamak amacıyla "Kask Takın Hayata Güvenle Bakın" etkinliği gerçekleştirildi.

Amasya İl Emniyet Müdürü Fahri Bulut'un talimatları ile motosiklet kullanıcıları açısından kask takmanın önemini vurgulamak, farkındalık oluşturmak ve genç nesillerimizi bilgi kirliliğinden arındırmak adına Amasya Valisi Dr. Osman Varol, Tugay Komutanı Albay Mehmet Atlı, kurum yetkilileri ve motosiklet kullanıcılarının katılımları ile "Kask Takın Hayata Güvenle Bakın" etkinliği gerçekleştirildi.

Etkinlik çerçevesinde kask takmanın önemi konusunda bilgilendirmeler yapılırken, kask kullanımı konusunda bilinç oluşturabilme adına mizahi bir yaklaşımla hayat verilen "Hacivat, Karagöze Kaskını Taktırıyor" adlı orta oyunu katılımcılarla paylaşıldı. Üzücü hadiselerin hiç yaşanmadığı bir il olması adına gayret gösterilerek, bu yolda hep birlikte olduğumuzu bir kez daha hatırlatma adına Amasya'da faaliyet gösteren Mototeam – Şehzadeler ve Motocross motosiklet grup üyelerine tasarımı İl Emniyet Müdürlüğümüz tarafından yapılan motorize yelekleri, rozetleri ve tişörtler hediye edildi. Etkinlik sonunda resmi ve sivil tüm motorize ekipler ile birlikte kazaların yaşanmadığı bir il olması temennileri ile farkındalık konvoyu gerçekleştirildi.

ULUSLARARASI DOLANDIRICILIK YAPAN ÇETE ÇÖKERTİLDİ

Bursa İl Emniyet Müdürlüğü Siber Suçlarla Mücadele Şube Müdürlüğü, "Aradaki Adam Saldırısı" (Man in the Middle Attack) ile şirketlerin e-posta sunucularına (mail server) yetkisiz erişim yapmak sureti ile dolandırıcılık yapan uluslararası suç örgütünü çökertti.

Ülkemizde Aradaki Adam Saldırısı (Man in The Middle Atack) ile şirketlerin mail serverlerini yetkisiz erişim yapmak (hacklemek) sureti ile dolandırıcılık eylemlerinin artması, bu konuda ülkemizde ihracat ve ithalat yapan şirketlerin mağduriyetlerinin artması, dolandırıcılık faaliyetleri kapsamında ülkemizin ticari alanda itibarının zedelemesi ya da itibarsızlaştırılması üzerine bu suç eylemini gerçekleştiren şahıslara yönelik Bursa İl Emniyet Müdürlüğü Siber Suçlarla Mücadele Şube Müdürlüğü Bursa C.Başsavcılığı koordinesinde Nisan 2019 tarihinden itibaren tahkikata başlamıştır. Bursa Siber Suçlarla Mücadele Şube Müdürlüğü tahkikat esnasında 2.300.000,00$ paranın dolandırıcılara gitmesine banka hesaplarına bloke konulmak üzere engel olunmuş, suçun aydınlatılması ve suç delillerinin toplanması ve örgüt üye ve yöneticilerinin deşifresine yönelik yapılan tahkikatta,

Örgüt yöneticisi/üyesi bilgisayar korsanlarının, ihracat ve ithalat yapan şirketlere, içerisinde zararlı yazılım barındıran mail attıkları, bu mailler sayesinde site ve mail sunucularına erişim sağladıkları, şirketlerinin mail trafiğini izlemeye aldıkları ve ihracat ve ithalat yapan şirketlerin yurt dışı ödemelerinin olacağı esnada karşı firma ile mailleşmek sureti ile ödeme yapılacak banka bilgilerini değiştirerek örgüt üyelerinin kurdukları paravan şirketlerin hesaplarına attırdıkları ve bu para transferi akabinde bu dolandırıcılık faaliyetlerinden elde edilen paranın örgüt üye ve yöneticileri arasında pay edildiğinin anlaşılması üzerine;

15.10.2019 tarihinde suç eylemlerinden yaklaşık 20.000.000,00$ para dolandıran aralarında Nijerya, İran ve Etiyopya vatandaşlarının da olduğu suç örgütü üye ve yöneticileri 23 şüphelinin ikametlerinde ve dolandırıcılık faaliyetlerini gerçekleştirdikleri ofislerinde planlı operasyon yapılsı, yapılan ev ve ofis aramalarında 2 adet ruhsatsız silah, para sayma makinası ve çok sayıda dijital materyal ele geçirilsi, şüpheli şahıslar adli mercilere sevk edilmiş, 18 şüpheli tutuklandı.

ELAZIĞ'DA UYUŞTURUCUYA GEÇİT YOK

Elazığ İl Emniyet Müdürlüğü Narkotik Suçlarla Mücadele Şube Müdürlüğünce, Elazığ genelinde uyuşturucu madde kullanımı, ticareti ve sevkiyatının önlenmesine yönelik olarak 24 Kasım 2019 tarihinde yapılan çalışmalar sırasında; Bingöl Yolu Polis Uygulama Noktasında şüpheli görülen ticari taksi dedektör köpeği Nina eşliğinde kontrol edildi, araç arka bagajında bulunan ve içerisinde kavurma olduğu görülen kovalara köpeğin tepki vermesi üzerine yapılan incelemede 4 paket içerisinde toplamda 4.250 gr Toz Esrar Maddesi ele geçirildi. Konu ile ilgili olarak araç içerisinde bulunan S.Ü. ve A.B. isimli şahıslar gözaltına alınarak, tamamlanan işlemlerinin ardından Uyuşturucu Madde Ticareti Yapmak suçundan 25.11.2019 tarihinde adli mercilere sevk edilen şahıslardan S.Ü. tutuklanarak ceza evine gönderildi.

Uyuşturucu ile mücadele kapsamında 18-24 Kasım tarihleri arasında yapılan çalışmalarda ise; toplam 17 şahsa Uyuşturucu Madde Kullanmak suçundan işlem yapılarak, şahıslardan biri Uyuşturucu Madde İmal ve Ticareti suçundan arandığının tespit edilmesi üzerine gözaltına alınarak hakkında adli işlem başlatıldı. Şahısların yapılan üst aramalarında ise 8 adet ecstacy hap, 4 beste (4 gr) metamfetamin, 1 fişek (0,15 gr) toz esrar, 23 adet fişeklenmiş halde (46 gr) esrar maddesi, 5 adet satışı reçeteye bağlı olan sentetik ecza hapı ile metamfetamin içiminde kullanılan 1 adet cam tüp ele geçirildi.

Ayrıca, Asayiş ekipleri tarafından şüphe üzerine durdurulan bir araç içerisinde yapılan kontrollerde, uyuşturucu madde içiminde kullanılan 1 adet cam tüp ele geçirilmiş ve araçta bulunan 4 şahıs hakkında Uyuşturucu Madde Kullanmak suçundan işlem yapıldı. Şahıslar hakkında yapılan detaylı incelemede ise araç sürücüsü H.E.'nin söz konusu aracı gasp ettiğinin belirlenmesi üzerine hakkında gözaltı işlemi uygulanarak, araç ekipler tarafından muhafaza altına alınarak sahibine teslim edildi.

NEVŞEHİR'DE "YAŞAM İÇİN KISA BİR MOLA" UYGULAMASI BAŞLADI

Türkiye'de trafik kazalarını önleme planı konulu İçişleri Bakanlığı tarafından öncelikli olarak belirlenen 32 ilde "Yaşam için kısa bir mola" sloganıyla yaşam tüneli projesi Nevşehir'de başladı.

İçişleri Bakanlığı tarafından Türkiye'deki kazaların en aza indirilmesi çalışması kapsamında bugün itibarıyla 32 ilde "Yaşam için kısa bir mola" sloganıyla yaşam tüneli uygulaması başladı. Yaşam tüneline davet edilen araç sürücülerine burada televizyon ekranından araç sürücülerinin trafikte yaptıkları hatalar anlatılırken yapılan o hatalar karşısında nasıl kazaların meydana geldiği anlatılıyor. Nevşehir'de ise bugün itibarıyla başlatılan bu uygulama kapsamında Nevşehir Valisi İlhami Aktaş tarafından araç sürücüleri trafik ekipleri tarafından yaşam tüneline alınmasının ardından bilgilendirme yapıldı.

Nevşehir Valisi İlhami Aktaş İçişleri Bakanlığı tarafından başlatılan proje ile ilgili yaptığı açıklamada, "Sürücülerde davranış değişikliği oluşturularak trafik kural ihlallerinin önlenmesi amacıyla "Cezalandırma" aşamasından önce "Bilgilendirme" ve "Uyarma" yoluyla sürücülerin bilinçlendirilmesi hedeflenmektedir. Başta; Emniyet kemeri kullanımının gerekliliği, Alkolün sürücüler üzerindeki olumsuz etkileri, Cep telefonunun insan dikkati üzerindeki olumsuz etkileri, Aşırı hız ve normal seyir hızının insan yaşamı üzerine değiştirilemez etkisi, Yakın takip ve hatalı şerit değiştirmeden kaynaklanan kazalar, Yaya önceliği ve güvenliği vb. konularda özel olarak hazırlanan kısa filmleri araç sürücüsü ile araçtaki yolcuların izlemesi sağlanacaktır" şeklinde konuştu.

Nevşehir'de başlatılan yaşam tüneli projesine Nevşehir Valisi İlhami Aktaş'ın yanı sıra Nevşehir İl Emniyet Müdürü Mehmet Artunay, İl Jandarma Komutanı Kıdemli Albay Hüsamettin Erol, İl Emniyet Müdür Yardımcısı Faruk Yaman, Trafik Tescil Denetleme Şube Müdürü Haluk Helvacı , emniyet müdürlüğümüz ile jandarma personeli ve basın mensupları katıldı.

SAKARYA EMNİYETİNDEN ENGELLİ ÖĞRENCİLERE ZİYARET

Emniyet Genel Müdürlüğümüz Sosyal Hizmetler Daire Başkanlığı tarafından yürütülmekte olan Teşkilat mensuplarımızdan "Özel Eğitime Gereksinim Duyan Çocuk ve Ailelerini Destekleme Projesi" kapsamında 3 Aralık Dünya Engelliler günü dolayısıyla Sakarya'da faaliyet gösteren Nilüfer Özel Eğitim İş Uygulama Merkezinde eğitim gören çocuklar ve ailelerinin günlerini kutlamak, moral ve motivasyonlarına destek olmak amacına yönelik, Sakarya İl Emniyet Müdürü Fatih Kaya ve Eşleri Meliha Kaya, İl Emniyet Müdür Yardımcısı İlhan Yıldırım, Sosyal Hizmetler Şube Müdürü Aslı Gül İlhan, Güvenlik Şube Müdürü Yusuf Özenç, Trafik Denetleme Şube Müdür Vekili İsa Aydın ve personel ile birlikte ziyaret gerçekleştirildi. Ziyaret sırasında öğrencilerin oynayabilecekleri, dinlenebilecekleri, içinde oyun ve mutfak alanının bulunduğu odanın da açılışı yapıldı.

ŞİDDETE DUR DE!

Mersin'de görevli personele yönelik Aile İçi ve Kadına Karşı Şiddetle Mücadele Eğitimi verildi.

İçişleri Bakanlığından 81 İl Emniyet Müdürlüğüne gönderilen genelgede; "Aile İçi ve Kadına Karşı Şiddetle Mücadelenin daha etkin bir şekilde yapılabilmesi, mağdur ve şüpheli dengesi gözetilerek profesyonelliğin gerektirdiği şekilde etkin suç soruşturmasının yürütülebilmesi, 6284 sayılı kanun kapsamındaki koruyucu ve önleyici tedbirlerin alınabilmesi sağlamak amacıyla 25 Kasım 2019 – 13 Mart 2020 tarih aralığında Polis Merkezi Amirliklerinde görevli tüm personele yönelik "Aile İçi ve Kadına Karşı Şiddetle Mücadele Eğitimi" verilmesi gerektiği bildirildi. Bu kapsamda, Mersin'de görevli personele yönelik Aile İçi ve Kadına Karşı Şiddetle Mücadele Eğitimi verildi.

Betül KESKİN
Psikolog
Karaman Polis Meslek Eğitim Merkezi Müdürlüğü

AKILLI TELEFONSUZ KALMA KORKUSU; NOMOFOBİ

Günümüzde internet hızla yaygınlaşarak hayatımızın vazgeçilmez bir parçası haline gelmiştir. Modern teknolojiler sayesinde internetin sıklıkla kullanıldığı platformlardan biri de akıllı telefonlarıdır. Akıllı telefonların; insanlar, gruplar ve toplumlar üzerinde davranışları, alışkanlıkları, sosyal bilişi, kişiliği ve ilişkileri değiştiren sosyal ve psikolojik etkileri bulunmaktadır.

Telefonu her açış, karşılaşılan her bir beğeni ve olumlu yorum beynimiz tarafından Ödül tepkisi ile karşılanmakta ve bu ödüle yoğun maruz kalma durumu beyindeki ödül sisteminde soruna yol açmaktadır. Bu, aynı ödülü almak için akıllı telefonu daha sık kurcalamaya, hatta akıllı telefonsuz kalma korkusuna (nomofobi) denmektedir.

İngilizce "no mobilephone phobia" ifadesinden türetilmiş olan "nomophobia" kavramının Türkçesi; en kapsayıcı ifade ile "akıllı telefonsuz kalma korkusu" dur.

Akıllı telefondan mahrum kalmak bireylerde endişeye yol açması sebebiyle Nomofobi, fobiler kapsamında ele alınmaktadır. Yersiz korkular ve bu korkuların yarattığı olumsuz zihinsel ve fiziksel durumlar ile ilişkilendirilmektedir.

Akıllı telefonların hayatı kolaylaştıracak bir sürü imkana sahip olması ve bu kolaylıklara alışmaya yatkın oluşumuz onlara bağımlılığı arttırmaktadır.

Nomofobik birey, mobil telefondan yoksun olduğunda korku ve kaygı duymaya başlamakla kalmayıp çeşitli belirtiler ortaya çıkmaktadır; Sürekli mesaj veya çağrı olup olmadığını kontrol etme, kapsama alanı dışı veya kullanımın kısıtlı olduğu yerlerde endişe ve gerginlik duyma, telefonu 24 saat açık bırakma, yatağa akıllı telefon ile girme gibi davranışlar buna örnek olarak verilebilir.

NOMOFOBİNİN BELİRTİLERİ

- Düzenli olarak akıllı telefon kullanmak ve onunla çok fazla vakit geçirmek. Bir veya daha fazla mobil cihaza sahip olmak ve bunların şarj aletlerini sürekli yanında bulundurmak.
- Akıllı telefonunu kaybetme, yakınlarda olmaması, yerini bulamama, kapsama alanı dışında olma, bataryanın bitmesi gibi fikirlerin endişe yaratıyor olması ve mobil cihazların yasak olduğu yer ve ortamlardan uzak durma çabası.
- Arama veya mesaj var mı diye sık sık akıllı telefonun ekranına bakma
- Akıllı telefonu 24 saat hiç kapatmama, yatakta akıllı telefon ile uyuma
- Endişe ve stres yarattığından ötürü yüz yüze sosyal etkileşimi çok sınırlı tutma ve yeni teknolojiler ile iletişim kurmayı tercih etme
- Akıllı telefon kullanmak yoluyla büyük masraflara ve borçlara maruz kalma

Problemli akıllı telefon kullanımının psikolojik sıkıntılar ile ilişkisini anlamak üzere yapılan çalışmalarda; depresyon, anksiyete, utangaçlık, yalnızlık, stres, içedönüklük ve duygusal dengesizlik ile problemli akıllı telefon kullanımı arasında ilişki bulunmuştur.

Burada dikkat edilmesi gereken; çalışmaların akıllı telefon kullanımı ile ilgili değil, PROBLEMLİ akıllı telefon kullanımı ile ilgili olmasıdır. Çünkü sorun tek başına akıllı telefonlarda değildir, önemli olan bizim onla nasıl ilişki kurduğumuz ve kişiliğimiz. Tüm nesneler iş görme şekline göre tanımlanır. Yanlış kullanımda hata o nesnede değil, yanlış kullanan kişidedir.

"Çekicin tanımında çivileri duvara çakması vardır. Çekicin mucidi onu yaparken bir gün İsmail Usta'nın öfkelenip o çekici ortağı Bünyamin'in kafasına sertçe vurup onu bayıltabileceğini hesaba katmamıştır. İsmail Usta öfkeyle çekici ortağının kafasına vurduğunda, çekiç kadar öfke duygusunu da işlevinin dışında kullanmış olur."

Problemli bir akıllı telefon kullanım alışkanlığına sahip olduğunuzu düşünüyorsanız, bültenin sonunda yer alan Nomofobi Ölçeği'ni cevaplandırarak Nomofobi seviyenizi değerlendirebilir, sonucuna göre bu konuda bir uzmandan yardım talep edebilirsiniz.

KAYNAKLAR

Erdem, H., Kalkın G., Türen, U., Deniz M. (2016. Üniversite Öğrencilerinde Mobil Telefon Yoksunluğu Korkusunun (nomofobi) Akademik Başarıya Etkisi., Süleyman Demirel Üniversitesi İktisadi ve İdari Bilimler Fakültesi Dergisi, 21(3), 923-936.

Erdem, H., Türen, U., & Kalkın G. (2017). Mobil Telefon Yoksunluğu Korkusu (nomofobi) Yayılımı: Türkiye'den Üniversite Öğrencileri ve Kamu Çalışanları Örneklemi. Bilişim Teknolojileri Dergisi, 10 (1), 3-4.

Şakiroğlu, M. ve Akyol, C. P. (2018). Çocukları Sanal Dünyada(n) Koruma Kılavuzu. İstanbul: Hayykitap

TÜRKÇE NOMOFOBİ ÖLÇEĞİ

Akıllı telefonun kullanımınızla ilgili olarak aşağıdaki ifadelere katılma derecenizi belirtiniz.

Kesinlikle Katılmıyorum — **Kesinlikle Katılıyorum**

1 2 3 4 5 6 7

1. Akıllı telefonumdan sürekli olarak bilgiye erişemediğimde kendimi rahatsız hissederim.
2. Akıllı telefonumdan istediğim her an bilgiye bakamadığımda canım sıkılır.
3. Haberlere (örneğin neler olup bittiğine, hava durumuna ve diğer haberlere) akıllı telefonumdan ulaşamamak beni huzursuz yapar.
4. Akıllı telefonumu ve telefonumun özelliklerini istediğim her an kullanamadığımda rahatsız olurum.
5. Akıllı telefonumun şarjının bitmesinden korkarım.
6. Kontörüm (TL kredim) bittiğinde veya aylık kota sınırımı aştığımda paniğe kapılırım.
7. Telefonum çekmediğinde veya kablosuz Internet bağlantısına erişemediğimde sürekli olarak sinyal olup olmadığını veya kablosuz erişim bağlantısı bulup bulamayacağımı kontrol ederim.
8. Akıllı telefonumu kullanamadığımda, bir yerlerde mahsur kalacağımdan korkarım.
9. Akıllı telefonuma bir süre bakamadıysam, bakmak için güçlü bir istek hissederim.

Eğer akıllı telefonum yanımda değilse…

10. Ailemle ve/veya arkadaşlarımla hemen iletişim kuramayacağım için kaygı duyarım.
11. Ailem ve/veya arkadaşlarım bana ulaşamayacakları için endişelenirim.
12. Gelen aramaları ve mesajları alamayacağım için kendimi huzursuz hissederim.
13. Ailemle ve/veya arkadaşlarımla iletişim halinde olamadığım için endişelenirim.
14. Birinin bana ulaşmaya çalışıp çalışmadığını bilemediğim için gerilirim.
15. Ailem ve arkadaşlarımla olan bağlantım kesileceği için kendimi huzursuz hissederim.
16. Çevrimiçi kimliğinden kopacağım için gergin olurum.
17. Sosyal medya ve diğer çevrimiçi ağlarda güncel kalamadığım için rahatsızlık duyarım.
18. Çevrimiçi ağlardan gelen güncelleme bildirimlerini takip edemediğim için kendimi tuhaf hissederim.
19. Elektronik postalarımı kontrol edemediğim için kendimi huzursuz hissederim.
20. Ne yapacağımı bilemiyor olacağımdan kendimi tuhaf hissederim.

Puan	Nomofobi Seviyesi
≤ 20	YOK
21 ≤ Puan < 60	HAFİF
60 ≤ Puan < 100	ORTA
100 ≤ Puan ≤ 140	AŞIRI

Ahmet Fuat DEMİRBAY
Komiser Yardımcısı
Malatya İl Emniyet Müdürlüğü

AİLE İÇİ İLETİŞİM

Aile; evlilik, kan ya da evlat edinme bağlarıyla birbirine bağlı, tek bir hane halkı oluşturan, karı-koca, ana-baba, kız ve oğul, kız ve erkek kardeş olarak her biri kendi toplumsal konumu içinde birbirlerinin karşılıklı etkileyen, ortak bir kültür yaratan, paylaşan ve sürdüren bireyler grubudur.

İletişim ise tüm canlılar ve insanlar arasında yüzyıllardan beri süre gelen temel bir olgudur. Hem kişilerin, hem kurumsal düzeyde toplumsal yaşamın temel ve vazgeçilmez bir özelliğidir. Bireyin gelişiminde ve eğitiminde önemli bir yeri olan aile, iletişim bakımdan da çok önemlidir. Çocukların iyi bir gelişme gösterebilmeleri anne-baba ile çocuklar arasında etkili bir iletişimin kurulmasına bağlıdır.

Yarınların geleceği çocuklarımızın iyi bir gelişme gösterebilmeleri için anne-baba ve çocuklar arasında etkili bir iletişim kurulması gerekmektedir. Peki, ama etkili bir iletişim neden gerekli? Etkili bir iletişim, aile üyelerinin karşılıklı olarak bir birlerini düşüncelerini ve duygularını anlamalarını sağlar. İşbirliği, yardımlaşma ve paylaşma davranışlarına yol acar. Çocukların gelişmesi için uygun bir ortam oluşmasına neden olur. İyi bir iletişimin gerçekleştiği aile ortamında çocuklar daha bağımsız bir kişilik geliştirirler. Düşünme, düşünce ve duygularını açıklama özgürlüğü ve alışkanlığı kazanırlar. Buna karşılık etkili bir iletişimin oluşturulamadığı, iletişim engellerin yer aldığı bir ortamda çocukların gelişim engellenir. Çocuklar özgürce düşünemeyen, düşünce ve duygularını açıkça dile getiremeyen bağımlı bir birey olurlar. İleride çeşitli problemlerle karşılaşırlar.

İletişim, aile sisteminin işleyişinde ve işbirliği, karar verme gibi işlevler için gereklidir. İyi bir iletişim ailede kişilerin birbirlerine daha iyi tanımalarına, kişilerin kendilerine ve diğer kişilere saygı duymalarını sağlamaktadır. İletişimin aile empati, uyuşum ve saygı aktarımda çok önemli bir yeri vardır. Aile içinde sevgi, mutluluk, neşe, kızgınlık, üzüntü, korku vb. gibi duyguların aktarılması ancak üyeler arası etkileşim ile olur. Karşısında ki ile empati kurma, onu anlama veya onu anlayamama gibi aile işlevlerinin sağlıklı veya sağlıksız olmasında çok önemli yeri olan davranışların temelinde, iletişim vardır.

Eşler Arası İlişkiler

İnsanlar yaratılışta farklı özelliklere sahiptir. Fakat yapılan araştırmalara göre birbirlerine benzeyen insanların evliliklerinin daha huzurlu ve kalıcı olduğu gözlenmiştir. Karı koca nikâh adliyle birbirine bağlanmış olan kadın ve erkek demektir ayrıca bu bağ bütün dinlerde kutsal sayılmıştır. Kadın ve erkek birbirinin tamamlayıcısıdır. Evlilikte mutluluğu bulabilmek, sadede bireysel refahımız açısından değil, tüm toplum refahı açısından da önem taşır. Eşler arası iletişimde evliliği başarıya götüren çeşitli faktörlerin bulunduğunu belirtmemiz gerekmektedir:

a) Evliliğe karar vermeden önce evliliğin ne olup olmadığı doğru olarak kavranmalıdır. Batıda "evlilik okulu" denilen eğitim merkezlerinin benzerleri ülkemizde de yaygınlaşmaya başlamıştır.

b) Evliliğe kara verildikten sonra evleneceğimiz kişinin her yönden uygunluğu araştırılmalıdır. Evliliğin

temelleri, sadece duygusal düşüncelerle değil, akıl-mantık, sosyal uyum ve benzeşim, kültürel yapı gibi açılardan da değerlendirilmelidir. Hatta genetik yolla geçebilecek hastalıklar dahi dikkate alınmalıdır.

c) Evliliğin başarıya ulaşabilmesinde ki bir başka etmen ise eşlerin egoizmden uzak durmasıdır. Eşler birbirini sevdiklerini, birbirlerine karşı saygı göstererek gösterebilir. Benliğini aşan birey, kuracağı empatik yaklaşımla karşısındakini mutlu edebilir.

d) Evlilikte sorumluluklar eşler arası sorumluluklar dengeli olarak paylaşılmalıdır. Modernleşmeyle birlikte aile içinde karı koca rollerinde birtakım değişiklikler olmuştur ancak bu roller paylaşılarak ev içi huzur sağlanabilir.

e) Evlilikte mutluluğun dağlanması için eşlerin birbirini sevmesi, bağlı olması; yani duygusal birlikteliği istemesi önemlidir. İnsan bir akıl varlığın olduğu gibi, aynı zamanda de duygu varlığıdır. Duygularını kullanarak çoğu zaman yaşamını sürdürür.

Ebeveyn-Çocuk Arası İletişim

Çocuk, özellikle okul öncesi dönemde, ana ve babasının etkisi altındadır. Ailenin sosyal değerleri, inanç ve tutumları çocuğa yansır. Bireyin nasıl bir sosyal kişilik geliştireceğini anlayabilmek için ailenin tutum ve davranışlarına bakmak gerekir. Olumlu veya olumsuz yanlarını özdeşim yoluyla çocuk içine sindirir. Çocuklar hep alıcı ve edilgin kalmaz. Ana-baba ve kardeşleriyle sürekli bir etkileşim içindedir. Çocuk kalıtımsal özellikleriyle ana-babanın ailecek tutumlarına bir ölçüde yön verir.

Çocuk oldukça iyi bir gözlemcidir. Ailenin birbiriyle olan ilişkilerini gözler ve değerlendirir, sonuçlar çıkarır ve tepkiler gösterir. Bu nedenle aile içindeki ilişkileri, ana ve babanın birbirine karşı tutumu oluşturur. Aile içindeki olumlu ilişkiler, karşılıklı sevgi ve saygıya dayanan ilişkiler olarak çocukta olumlu etkiler bırakır. Gergin ve sürtüşmeli bir karı-koca ilişkisi çocuklar için güvensiz ve tedirgin bir ortam yaratır. Uyumsuz ailelerde, kişiliği tam olmayan bireyler yetişebilir.

Çocukta gözlemlediğimiz iyi ya da kötü davranışları, çevresiyle özellikle de en yakınındaki ailesiyle ilişkileri sırasında öğrenir. Örneğin yemek yememekte direnen çocuğa 'hadi kızım açıver ağzını. Yoksa ablan abin yiyecek' diyerek kıskançlığı öğrenmesini sağlıyoruz. Ya da çocuğumuz küçükken kafasını duvara çarpmıştır. Çocuğun kafasını kendisinin çarptığını düşünmesini sağlamak yerine tepkimiz ne olur bir düşünün. Eşek kapı neden kızımın kafasına vurdun. Ah sana Ah sana diyerek bizde kapıyı döveriz. Bu şekilde onlara kendi davranışlarımızı ya da hatalarımızı kabul etmeden direkt karşıdakini suçlamayı ve şiddet kullandırmayı öğretiriz. Sonra da örneğin bebeğini parçalayan çocuğumuza kızarız. Onlara çok sinirlendiğimiz, sabrımızı taşırdıkları zamanlarda aşırı tepkiler vererek kendilerine güven duymalarını engelleyip sağlıklı kişilikler geliştirmelerini engelliyoruz.

Ailedeki İletişim ve Etkileşimi Engelleyen Faktörler

- Fedakârlığı devamlı karşı taraftan bekleme
- Ortak faaliyetlere gereken önemi vermeme
- Karşıdakini ifade etme imkânı tanımama, Peşin hüküm verme
- Küçük hataları çok abartma
- Aileyi ve bireyleri ilgilendiren konular üzerinde, yüzeysel konuşma, yapay ilgi gösterme
- Geçmişteki üzücü ve tatsız olayların sık sık gündeme getirilmesi
- Sorulan soruları cevapsız bırakma
- Sık sık öneride bulunma veya kişisel düşünceleri kabule zorlama
- Samimiyetten uzak kalma, yalan söyleme
- Alay etme, küçük düşürmeye çalışma, fikirlere değer vermeme
- Bireylere söz ile baskı kurmaya çalışma.
- Abartılı bir şekilde onaylama veya reddetme.
- Bu şekilde iletişim ve etkileşim içinde bulunan ailelerde aile fertleri birbirini rahatsız eder, sert ifadeler takınırlar, birbirleriyle konuşmadıkları veya yalana başvurdukları gözlenir.
- Unutulmamalı ki yaşayan her fert; kendine özgü anlayışı, kişiliği, değer yapısı, entelektüel düzeyi, duygu ve düşünceleri, kimlik yapısı, yetişme tarzı, sosyokültürel statüsü ile yaşar, hisseder, etkilenir. Konuşulan her söz, verilen her mesaj, her jest ve mimik iyi veya kötü anlamda karşıdaki kişide bir etki yapar.
- Aile üyeleri birbirinden aldıkları mesajlarla kendilerini değerli veya değersiz, güvende veya güvensiz hissederler. Bu durum onların psikososyal ve sosyokültürel konumlarını, işlevselliklerini ve ruhsal durumlarını etkiler. Sonuç olarak sağlıklı birey, sağlıklı ve bütünlüğü ile fonksiyonel aileyi oluşturacak, sağlıklı aile sağlıklı toplumu oluşturacaktır.

Gülden DEMİR
Psikolog
Malatya İl Emniyet Müdürlüğü

SİGARAYI BIRAKIN YAŞAMAYA BAŞLAYIN

Sigara tiryakiliği, en öldürücü toplumsal zehirlenme olayıdır. Ölüm, sigara yüzünden oluşan hastalıklar sonucu gelişir.

Her bir sigarada vücut için zehirli, tahriş edici, kanser yapıcı ya da kanserin ortaya çıkmasını kolaylaştırıcı 4000'den fazla kimyasal madde bulunmaktadır. Bunlardan 50 tanesinin doğrudan kansere sebep olduğu ispatlanmıştır.

Kişiyi sigaraya bağımlı hale getiren madde ise nikotindir. Nikotin, ayrıca kalp atışlarını hızlandırır, tansiyonu yükseltir, kanın pıhtılaşma riskini arttırır.

Dumanda bulunan karbonmonoksit gazı, kanın oksijen taşıma kapasitesini azaltır, dokulara yeterli oksijen taşınmasına engel olur, bunun sonucunda sigara içenler egzersiz sırasında daha çabuk yorulurlar.

Sigarayı bırakamayacağınıza düşünmek ya da inanmak çabanızı olumsuz etkileyecektir. Bir bağımlılıktan kurtulmaya çalışacağınızı düşünüm ve karamsarlığa izin vermeyin.

SİGARA NASIL BIRAKILIR?

Boyut olarak ufak gözükse de yarattığı olumsuz durum açısından devasa büyüklükte olan sigarayı bırakmak için birçok çözüm yolu da bulunmaktadır. İnsanın sigarayı bırakmaya kendini şartlaması, sigaranın eninde sonunda bırakılmasına yol açacaktır. Peki, sigara nasıl bırakılır?

Neden sigarayı bıraktığınızın farkında olun. Sigarayı bırakmak için geçerli sebep ya da sebeplerinizi belirleyin. Kendi sağlığınıza ve ekonominize iyi gelmediği gibi, aileniz açısından da maddi ve manevi zararlara yol açabilir.

İlk günden kesin konuşmayın. Sigarayı bırakmaya karar verdiğiniz ilk günde "bu iş kesin bitti" psikolojisine bürünmeyin. Unutulmamalıdır ki, sigara içerdiği yüksek nikotinle yıllar boyunca sizi kendisine alıştırmıştır. Temkinli adım atmakta fayda vardır. Uzmanlara danışın. Sigara bırakmada yardım almaktan çekinmeyin. Gerekirse konu ile ilgili uzmanlardan, doktorlardan yardım isteyip ilaç önerisi alın. Psikolojik destek almaya hazır

SİGARA İÇENLERDE İÇMEYENLERE ORANLA

Mesane Kanseri riski 2 kat,
Prostat kanseri 2 kat,
Bacak damarı hastalığı riski 2 kat,
Ülser riski 2 kat,
Pankreas kanseri riski 2 kat,
Kalp hastalığı riski 3 kat,
Kalp krizi riski 1 - 4 kat,
Yemek borusu kanseri riski 8-10 kat,
Bronşit riski 10 kat,
Kadınlarda kısırlık riski 10 kat,
Erkeklerde iktidarsızlık riski 10 kat,
Ani ölüm riski 10 kat,
Bademcik kanseri riski 7-11 kat,
Diş eti kanseri riski 5-14 kat,
Gırtlak kanseri riski 16 kat,
Rahim ağzı kanseri riski 16 kat,
Akciğer kanseri riski 16 kat,
Felç olma riski2-22 kat,
Ağız kanseri 3-30 kat,
Dil kanseri riski 4-33 kat daha fazladır.

olun. Sigarayı bırakmanın maddi halden ziyade manevi yöne ilişkin bir olgu olması, sigarayı bırakma sürecinde sizi psikolojik olarak sarsıntılara açık hale getirebilir. Bu süreçte aileniz, eşiniz, dostunuz veya çeşitli uzmanlardan psikolojik yardım alabilirsiniz.

Çevrenizi sigaralardan arındırın. Çalıştığınız ofiste çekmecenizde veyahut evde masanın üstünde… Sigaranızı bırakmadan önce sigaranızı nerelere koyuyorsanız sigaraları alın ve çöpe atın. Gözünüzün önünde sigara tutmayın. İlk problemde sigaraya dönmeyin. Günlük hayat içerisinde karşılaştığınız ilk zorlukta sigarayı çözüm yolu olarak görmeyin. Alternatifleri belirleyin. Yürüyüş yapmak, tespih çekmek, çekirdek çitlemek, müzik dinlemek ya da sakız çiğnemek… Doğru olanı belirleyin! Ödül mekanizması oluşturun. Sigarayı bırakma eyleminden sonra belirli aralıklarla (her geçen hafta, her geçen ay, her geçen yıl gibi) kendinizi ödüllendirin.

SİGARAYI BIRAKMAK İÇİN İPUÇLARI

- Hedeflediğiniz bırakma gününden 2 hafta önce, katran ve nikotin içeriği düşük bir markaya geçin. Bu, sigara içme davranışınızı değiştirmenize yardımcı olacaktır.
- Her bir sigaranın sadece yarısını için.
- Her gün ilk sigaranızı yakmayı bir saat geciktirin.
- Günün yalnızca tek ya da çift saatlerinde içme kararı alın.
- Kafanızı toplamak" istediğinizde sigara yerine bir bardak meyve suyu için.
- Kül tablalarınızı boşaltmayın. Bu her gün kaç sigara içtiğinizi size hatırlatacak, izmaritlerin görüntü ve kokuları hoş olmayacaktır.
- İçtiğiniz her bir sigaranın farkına varın. Ters elinizi kullanarak, sigarayı farklı bir cebinize ya da her zaman koyduğunuzdan başka yerlere koyarak otomatik olarak sigaraya uzanma davranışınızı kırın.

SİGARAYI NEDEN BIRAKMALISINIZ?

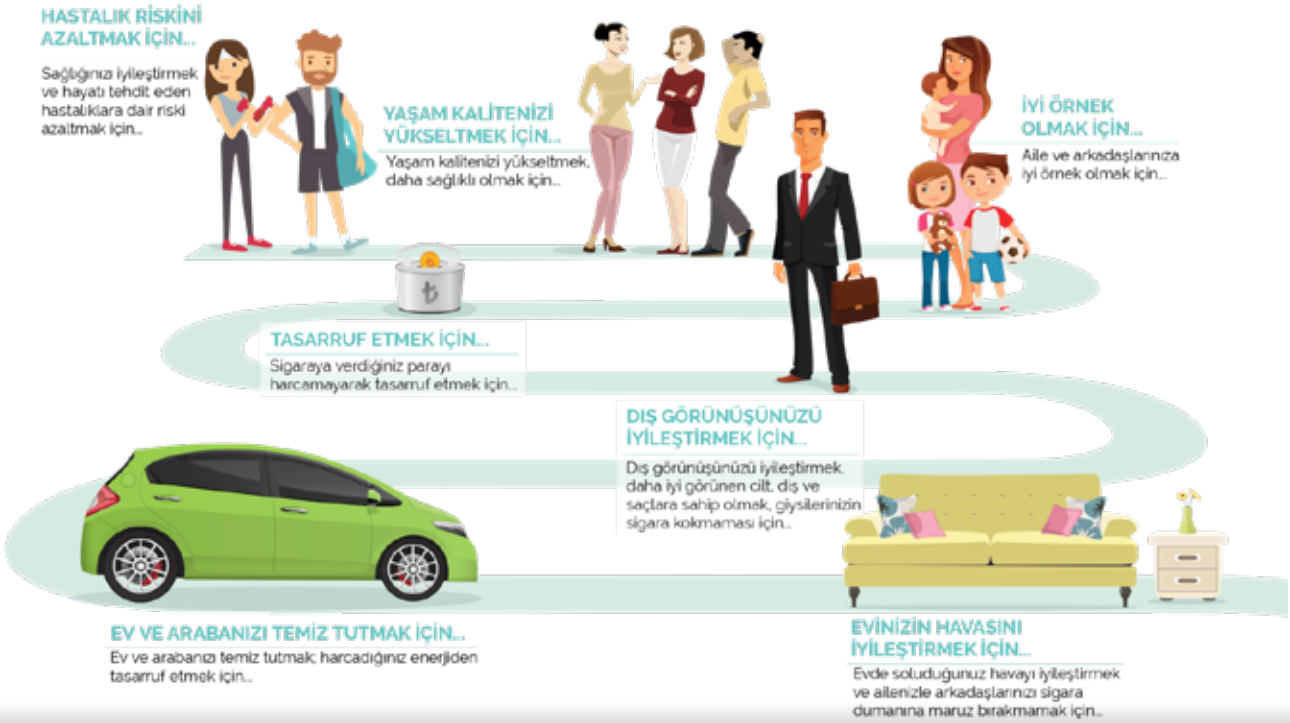

Sigarayı bırakma evresinde vücutta meydana gelen değişiklikler neler?

- 20 dakika sonra, kan basıncı ve nabız normale döner, el ve ayak dolaşımı düzelir.
- 8 saat sonra, kan oksijen düzeyi normale döner, kalp krizi geçirme riski azalır.
- 24 saat sonra, vücut karbonmonoksitten arınır.
- 48 saat sonra, kandaki nikotin düzeyi azalır, tat ve koku duyusu artar, peptik ülserli hastaların tedaviye verdikleri cevap artar.
- 72 saat sonra, hava yollarının gevşemesi sonucu nefes alıp verme rahatlar, solunum yolları fonksiyon görmeye başladığı için sekresyon miktarı artar, hava yolları kendi kendini temizlemeye çalışır. Enerji düzeyi artar.
- 2-12 hafta sonra, tüm vücuttaki dolaşım düzelir, solunum yolu enfeksiyonlarına yakalanma riski azalır, yürürken yorulma ve tıkanma daha az görülür.
- 3-9 ay sonra, öksürük, kısa aralıklarla nefes alıp verme ve wheezing yani hırıltılı ya da ıslık sesli soluk alıp verme gibi solunum yolu problemleri düzelir, akciğer fonksiyonları yüzde 5-10 oranında artar.
- 12 ay sonra, koroner kalp hastalığı riski yarı yarıya azalır.
- 12-36 ay sonra, mesane kanseri riski yüzde 50 azalır.
- 5 yıl sonra, kalp krizi geçirme riski, yemek borusu ve ağız boşluğu kanserleri riski yüzde 50 azalır.
- 10-15 yıl sonra, kalp krizi geçirme riski hiç içmeyenlerle aynı seviyeye iner, akciğer kanseri riski sigara içenlere göre yüzde 50 azalır.

Sigara bağımlılığınızı ölçün (yanıtların karşısındaki puanlarınızı toplayın)...

FAGERSTORM SİGARA BAĞIMLILIĞI DEĞERLENDİRME ÖLÇEĞİ

1. Günün ilk sigarasını sabah uyandıktan ne kadar sonra içersiniz?
a. İlk 5 dakika içinde (3 puan)
b. 6-30 dakika içinde (2 puan)
c. 31-60 dakika içinde (1 puan)
d. 1 saatten sonra (0 puan)

2. Sigara içmenin yasak olduğu yerlerde sigara içmemek sizi zorlar mı?
a. Evet (1 puan)
b. Hayır (0 puan)

3. Günün hangi sigarasından vazgeçmek sizin için daha zordur?
a. Sabah ilk içilen sigara (1 puan)
b. Diğer zamanlarda içilen sigaralar (0 puan)

4. Günde kaç adet sigara içiyorsunuz?
a. 31 ve daha fazla (3 puan)
b. 21-30 adet (2 puan)
c. 11-20 adet (1 puan)
d. 10 ve daha az (0 puan)

5. Sabahları günün diğer zamanlarına göre daha fazla sigara içiyor musunuz?
a. Evet (1 puan)
b. Hayır (0 puan)

6. Yatmanızı gerektirecek kadar hasta olduğunuz zamanlarda da sigara içer misiniz?
a. Evet (1 puan)
b. Hayır (0 puan)

Sizin puanınız:
Bağımlılık düzeyi:
0-2 : Çok düşük 3-4 : Düşük 5 : Orta
6-7 : Yüksek 8-10 : Çok yüksek

EGM SOSYAL YARDIM FONU

Teşkilat mensuplarımızın, Kurumsal mensubiyet bağlarını güçlendirmek, zor günlerinde teşkilat olarak yanlarında olduğumuzu hissettirmek için birlik ve beraberliğimizin önemli bir göstergesi olarak gönüllülük esasına göre oluşturulan Emniyet Genel Müdürlüğü Sosyal Yardım Fonu'ndan; Teşkilatımızda görevli iken, çeşitli sebeplerle hayatını kaybeden mensuplarımızın ailelerine, eş ve çocuğu vefat edenlere, görev malulü ve adi malul olanlara, hastanedeki tedavileri nedeniyle ekonik güçlük çekenlere, doğal afet, yangın, hırsızlık vb. durumlarda mağdur olanlara, tutuklu, hükümlü, ihraç gibi nedenlerden dolayı ailesi ekonomik yönden mağdur olanlar ile kendi iradesi dışında ekonomik yönden mağduriyet yaşayan, mensuplarımız ve ailelerine prensip kararlarna göre yardımlar yapılmaktadır.

SOSYAL HİZMETLER VE SAĞLIK DAİRE BAŞKANLIĞI
EGM SOSYAL YARDIM FONU

01.01.2019-31.12.2019 TARİHLERİ ARASINDA EGM SOSYAL YARDIM FONUNDAN YAPILAN YARDIMLAR

S.N.	YARDIM İÇERİĞİ	KİŞİ SAYISI	YAPILAN YARDIMIN MİKTARI
1	Personel Vefat Yardımı	435	5.730.000,00 ₺
2	Görevde Yaralanma	125	246.000,00 ₺
3	Personel Tedavi Yardımı	66	120.550,00 ₺
4	Eş Vefat Yardımı	52	302.000,00 ₺
5	Çocuk Vefat Yardımı	173	840.500,00 ₺
6	Eş Tedavi Yardımı	40	77.500,00 ₺
7	Çocuk Tedavi Yardımı	121	249.850,00 ₺
8	Maluliyet Yardımı	109	161.500,00 ₺
9	Diğer Yardım Konuları (Personelin; ekonomik yoksunluk yaşadığı diğer konular)	153	252.600,00 ₺
	TOPLAM	**1274**	**7.980.500,00 ₺**

SOSYAL HİZMETLER DAİRESİ BAŞKANLIĞI Sosyal Yardım Büro Amirliği Telefon : 0 312 462 47 26-27 Faks : 0 312 462 47 29

29 EKİM CUMHURİYET BAYRAMI

Kurtuluş savaşı
Türk milletinin zaferiyle sonuçlanmıştı
Yorgundular
Karanlıklardan yeni çıkılmıştı...

Ay Yıldızlı bayrağımız
Gökyüzünde özgürce dalgalanıyor
Gelecekte ki düşlerimiz
Milli birlik ve beraberliğimiz
Adı, "Türkiye" olan
Toplumsal dayanışmayı temsil ediyordu...

Güneş her yandan
Ülkemi aydınlatırken
Mustafa Kemal ve arkadaşları
Yönetim şeklinin
Cumhuriyet olduğuna karar veriyorlardı...

Cumhuriyet; tam bağımsızlık
Maviler içinde yaşamak demekti..
Başımız her zaman gökyüzünde
Her karış toprağımızda Hürriyet
Anadolu bağrımız oluyordu...

Bu gün 29 Ekim
El ele, anlatılmaz sevinçlerle
Cumhuriyet bayramını kutluyoruz
Hep birlikte...

Recep BANİOĞLU
(E.) 1.Sınıf Emniyet Müdürü

İSİMSİZ KAHRAMANLAR

Yine gecenin ıssızlığını bozduk.
Mavi kırmızı ışıklarla, adalete yol olduk.
Belki çok çalıştık, yorulduk.
Yeri geldi vurulduk.
Ama biz başımızı hep dimdik tuttuk.

Yine gündüzün aydınlığını kucakladık.
Bir yaşlıya baston,
Bir çocuğa, anne baba olduk.
Suçluya kötülüğe kalkan,
Yardıma muhtaca, merhamet eli olduk.

Yine güneşimiz mavi kırmızı çalıyor,
Sesinde güven ve huzur var.
Kahramanlarımız günün her saati görev alıyor.
Duruşlarında şan ve asalet var.

Sordum nerde bu cesur polisler
Sordum nerde, nasıl yaşarlar.
İşte bu isimsiz kahramanlar,
Halkının vicdanında yaşar.

Güldane SARIBOĞA YILDIRIM
Aksaray Şehit Önder Güzel POMEM
24.Dönem Öğrencisi

Türkiye'de 1970-1980 arası döneme damgasını vuran şiddet olaylarında toplumdaki ideolojik bölünmenin bir parçası haline gelen polis teşkilatı, Pol-Der ve Pol-Bir adlarıyla bünyesinde iki büyük dernek çıkarmıştı. İdeolojik olarak sola yakın olan Pol-Der de, ona adeta rakip olarak kurulan Pol-Bir de önemli tartışmaların parçası olmuşlardır. İşte bu çalışma, bu tartışmaya bir nebze olsun ışık tutabilmek amacıyla 1980 askeri darbesi öncesindeki kaotik ortamda siyasal tartışmanın bir parçası olan Pol-Der ile Pol-Bir polis derneklerinin medyaya yansıma biçimlerini dönemin en önemli dört ulusal gazetesi olan Cumhuriyet, Tercüman, Milliyet ve Hürriyet üzerinden ele almaktadır.

Türkiye'de Güvenlik Bürokrasisi ve Medya

Hazırlayan

M. Mücahit KÜÇÜKYILMAZ

Polis Akademisi Göç ve Sınır Araştırma Merkezi (GÖÇMER) tarafından Antalya'da, "Göç ve Uyum" ana temalı II. Uluslararası Göç ve Güvenlik Konferansı gerçekleştirilmiştir. Yurtiçinden ve yurtdışından konuşmacıların katıldığı konferansta 9 oturum düzenlenmiş, bu oturumlarda 30 konuşmacı tarafından toplam 28 sunum gerçekleştirilmiştir. Konferansta ele alınan temel konulardan hazırlanmıştır.

Politika ve Uygulama Boyutlarıyla Göç ve Uyum

Hazırlayan

Doç. Dr. Coşkun TAŞTAN
Dr. Öğr. Üresi İbrahim İRDEM
Arş. Gör. Ömer ÖZKAYA

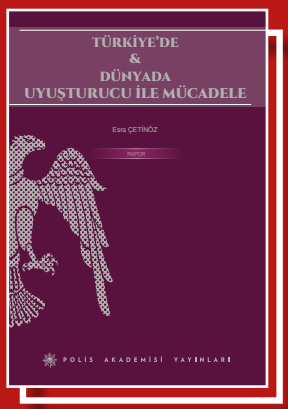

2019 Avrupa Raporu'nda Avrupa'da sentetik ilaç üretimi artışının, metamfetamin kullanımının Avrupa Birliği'nde yeni ülkelere yaygınlaşmaya başlamasına neden olduğu belirtilmiştir. Dünyada uyuşturucu pazarı hızla büyürken Türkiye, uyuşturucuyla mücadelede uluslararası arenada dikkat çeken başarılara imza atmaktadır. 2019 Avrupa Uyuşturucu Raporu'na göre Türkiye'de Avrupa Birliği'nin toplamından daha fazla MDMA (ecstasy) yakalaması gerçekleştirilmiştir...

Türkiye'de ve Dünyada Uyuşturucu ile Mücadele

Hazırlayan

Dr. Öğr. Üyesi Esra ÇETİNÖZ

2016-2017-2018 yılında Polise intikal etmiş kadın cinayetlerinin özet raporunu, sorunları ve çözümlerini içermektedir.

Dünyada ve Türkiye'de Kadın Cinayetleri 2016-2017-2018 Verileri ve Analizler

Hazırlayanlar

Doç. Dr. Coşkun TAŞTAN Arş. Gör. Aslıhan KÜÇÜKER YILDIZ

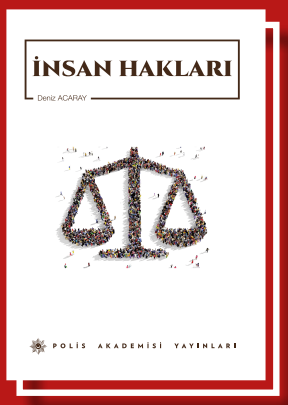

2. baskısı yapılan bu kitapta; mevzuat ile ilgili hususların olduğu bölümler 2017 yılında gerçekleşen Anayasa değişiklikleri doğrultusunda güncellenmiş, ayrıca öğrencilerin entelektüel gelişimlerine katkı sağlamak amacıyla da bazı tartışma soruları, seçme okuma listesi, bir okuma parçası, etkinlik tasarısı ve bazı mahkeme kararları ilave edilmiştir. Kitabın konu başlıkları seçilirken Emniyet Teşkilatı bünyesinde görev yapacak olan polis memuru ve amirlerinin ihtiyaç duyacakları hususlara öncelik tanınmıştır.

İnsan Hakları

Hazırlayan

Dr.Öğr.Üyesi Deniz ACARAY

Uygulamada esrar ele geçirildi

İzmit Emniyeti'ne bağlı yunus timlerince düzenlenen uygulamalarda 103 gram esrar ele geçirilirken konuyla alakalı 2 kişi gözaltına alındı

İzmit İlçe Emniyet Müdürlüğü'ne bağlı yunus timlerince yapılan uygulamada Tepeköy Mahallesi Kemer Cami Sokak üzerinde durumundan şüphelenilen H.K. ve yanında bulunan S.B. isimli şahıslar kontrol edildi. Şahısların yapılan üst aramasında suç unsuruna rastlanmazken arka taraflarında yerde şahıslara ait olabileceği düşünülen 103 gram esrar maddesi ele geçirildi. Gözaltına alınan 2 kişi gerekli işlemleri yapılmak üzere polis merkezine götürüldü. ■ Nuri AKÇAHARMAN

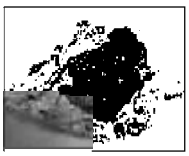

Polisten kaçamadı

Siirt'te valilikten yapılan açıklamaya göre, İl Emniyet Müdürlüğü ekiplerinin narkotik suçların önlenmesine yönelik operasyonları sürüyor.

Diyarbakır'dan yüklü miktarda uyuşturucu getirecekleri bilgisi alınması üzerine F.K, R.Ç. ve H.B'nin içerisinde bulunduğu araç, polis ekiplerince Kezer mevkisinde durdurulduğu.

F.K. ve H.B olay yerinde yakalanırken, tanınmamak için montunu çıkaran R.Ç. ise bir minibüs içerisinde Sanayi Kavşağı'ndaki uygulama noktasında gözaltına alındı.

Yapılan kamera incelemelerinde R.Ç'nin Siirt Üniversitesi Kezer Yerleşkesi içerisindeki güvenlik noktasına gelerek montunu buraya bıraktığı ve üzerinde bulunan iki parça halindeki toz esrarı üniversitenin bahçesine attığı tespit edildi.

Yapılan inceleme ve aramalar sonucunda 103 gram toz esrar ele geçirildi.

Polis uyuşturucu tacirlerine göz açtırmıyor

Torbacılara aman yok

Adana polisi uyuşturucu tacirlerine göz açtırmıyor. Adana Emniyet Müdürlüğü torbacı diye bilinen uyuşturucu ticareti yapan sokak satıcılarına darbe üstüne darbe vuruyor. Güvenlik güçlerince Aralık ayı içerisinde Seyhan, Çukurova, Sarıçam, Yüreğir ve Ceyhan İlçelerinde Akkapı, Bahçelievler, Barbaros, Beyazevler, Cumhuriyet, Çamlıbel, Dağlıoğlu, Demetevler, Gülbahçesi, Gülpınar, Güneşli, Güneşpaşa, Güzelevler, Hurmalı, İsmetpaşa, Kiremithane, Meydan, Namık Kemal, Onur, Ova, Pınar, Sinanpaşa, Şakirpaşa, Şehit Erhut Akbay, Tahıllı, Toros, Uçak, Ulubatlı Hasan, Yeşilova, Yeşilyurt ve Yunus Emre Mahallelerinde daha önceden uyuşturucu madde ticareti yaptığı tespit edilen sokak satıcılarına yönelik olarak düzenlenen operasyonlar düzenlendi. >>4 TF

Kablo hırsızlığı

AKYAZI İlçesinde kablo hırsızlığı yaptığı iddiasıyla yakalanan kişi adliyeye sevk edildi.

Alınan bilgiye göre, Cumhuriyet Mahallesi'nde bulunan bir evin garajından kablo çalındı. Olayla ilgili Akyazı İlçe Emniyet Müdürlüğüne bağlı ekiplerin yaptığı çalışma sonucunca şüpheli M.Ç. gözaltına alındı. İlçe Emniyet Müdürlüğünde ifadesi alınan M.Ç. adliyeye sevk edildi. AA

Şok uygulamada 14 silah ele geçildi

ADANA (İHA) - Adana'da polisin yaptığı şok uygulamalarda 14 silah ve bunlara ait çok sayıda mermi ele geçirildi.

Adana Emniyet Müdürlüğü Asayiş Şube Müdürlüğüne bağlı Asayiş Ekipler Amirliğinde görevli yunus ekipleri vatandaşların can ve mal güvenliğinin sağlanması için vatandaşlar ve araçlar üzerinde şok uygulamalar yaptı. Yapılan bu uygulamalarda 9 pompalı tüfek, 5 tabanca ile bu silahlara ait çok sayıda mermi ile fişek ele geçirildi.

Uyuşturucuya geçit yok

Bursa'da narkotik polisinin yaptığı 2 ayrı operasyonda 1'i kadın toplam 8 kişi gözaltına alındı.

Bursa İl Emniyet Müdürlüğü Narkotik Suçlarla Mücadele Şube Müdürlüğü, Yıldırım'da uyuşturucu madde ticareti yaptıkları tespit edilen M.Y., R.Y., S.Ç. ve M.E. isimli şahıslar yakaladı. Zanlıların üzerlerinde ve ikametlerinde yapılan aramalarda toplam 1 kilo 600 gram sentetik kannobinoid ele geçirildi.

Narkotik ekiplerinin yaptığı bir diğer operasyonda ise, Osmangazi'de kullanmak için uyuşturucu madde satın almak ve bulundurmak suçundan A.Ç. yakalandı. Yakalanan şahsın üzerinde yapılan aramada çıkı halinde paketlenmiş halde sentetik kannobinoid ele geçirildi. Zanlıya uyuşturucuyu sattıkları tespit edilen T.K. ve A.D. isimli şahıslar yakalandı. Şüphelilerin üzerinde çeşitli miktarda sentetik kannobinoid ele geçirildi.

Narkotik ekiplerinin aynı gün yaptığı bir diğer operasyonda ise, Osmangazi ilçesinde uyuşturucu madde ticareti yaptıkları tespit edilen A.K. ve F.K. yakalandı. Yakalanan şahısların üzerlerinde ve ikametlerinde 72 gram sentetik kannobinoid, 2 adet ruhsatsız tabanca ve çok sayıda fişek ele geçirildi. Yakalanan 8 şahıstan biri hakkında kullanmak için uyuşturucu madde bulundurmak suçundan adli işlem yapılırken, M.Y., R.Y., S.Ç., M.E., T.K., A.D., A.K. ve F.K. ise uyuşturucu veya uyarıcı madde ticareti yapmak suçundan adliyeye sevk edildi. (İHA)

'En güvenli ülke haline geliyoruz'

Karadeniz'e sızan PKK'ların etkisiz hale getirilmesinin kararlığın emrasi Ağuğuna belirten Bakan Soylu, "İstanbul dünyanın en güvenli metropoli haline gelmektedir. Türkiyemiz dünyanın en güvenli ülkesi haline gelmektedir" dedi

İÇİŞLERİ Bakanı Süleyman Soylu, Karadeniz'de sızan PKK'ların etkisiz hale getirilmesinin kararlığın emrasi Ağuğuna belirten Bakan Soylu, "İstanbul dünyanın en güvenli metropoli haline gelmektedir. Türkiyemiz dünyanın en güvenli ülkesi haline gelmektedir" dedi.

800 narkotik polisi

Asayiş berkemal!

■ İÇİŞLERİ Bakanlığı, genel asayişin ve kamu düzeninin devamının sağlanması için dün ülke genelinde **'Türkiye Güven Huzur'** düzenledi. 68 bin 138 personelin katıldığı operasyonda, hırsızlıktan dolandırıcılığa kadar pek çok suçtan aranan bin 810 kişinin yakalandığı öğrenildi.

OTO LASTİĞİ HIRSIZLARI TUTUKLANDI

Bilecik'te jandarma ekipleri tarafından yakalanan oto lastiği hırsızlığına karışan 2 şüpheli çıkarıldıkları mahkemece tutuklandı.

Alınan bilgilere göre; Osmaneli ilçesinde görevden dönen Jandarma Asayiş devriyesi ilçe merkeziyle polis sorumluluk sahasında bir araçtan şüphelendi. Şüphelenilen araçta bulunan şahıslar jandarma devriyesinin tabelasını fark ettikten sonra araç içerisinde bulunan çeşitli ebatlardaki oto lastiklerini araçtan dışarıya atmaya başladılar.

Kısa süren takip sonrasında şüpheli araç durdurulduğu. Yapılan araştırmada hafse konu oto lastiklerinin Osmaneli ilçesinde polis bölgesinde ikamet eden bir vatandaşa ait depodan çalındığı tespit edildi. Şüpheli şahıslar N.K. ve E.A. Osmaneli Ilçe Emniyet Müdürlüğüne teslim edilerek çıkarıldığı mahkeme tarafından tutuklanarak Bilecik M Tipi Kapalı Ceza İnfaz Kurumuna teslim edildi. (İHA)

Zehir taciri beş kişi yakalandı

ANADOLU AJANSI

Kentte polis ekipleri tarafından yürütülen çalışmalarda, üzerinde uyuşturucu madde bulunan beş kişi gözaltına alındı. Kentte uyuşturucu madde ticareti ve kullanımının önlenmesi amacıyla çalışma yürütülen İl Emniyet Müdürlüğü Narkotik Suçlarla Mücadele Şubesi ekipleri, Zafer, Bahçelievler ve Şıranlepe mahallelerinde yaptığı operasyonlarda, şüpheli olarak değerlendirilen kişilerin üzerlerinde arama yaptı. Yapılan aramalarda üzerlerinde bonzai ve esrar bulunan beş kişi gözaltına alındı.

KOM, suçlulara göz açtırmıyor

Adana Emniyet Müdürlüğü Sokak Satıcılarına Yönelik Uygulamalarda Yüzlerce Şüpheli Gözaltına Alındı

Adana polisi uyuşturucu tacirlerine göz açtırmıyor. Adana Emniyet Müdürlüğü torbacı diye bilinen uyuşturucu ticareti yapan sokak satıcılarına darbe üstüne darbe vuruyor. Güvenlik güçlerince Aralık ayı içerisinde Seyhan, Çukurova, Sarıçam, Yüreğir ve Ceyhan İlçelerinde Akkapı, Bahçelievler, Barbaros, Beyazevler, Cumhuriyet, Çamlıbel, Dağlıoğlu, Demetevler, Gülbahçesi, Gülpınar, Güneşli, Güneşpaşa, Güzelevler, Hurmalı, İsmetpaşa, Kiremithane, Meydan, Namık Kemal, Onur, Ova, Pınar, Sinanpaşa, Şakirpaşa, Şehit Erhut Akbay, Tahıllı, Toros, Uçak, Ulubatlı Hasan, Yeşilova, Yeşilyurt ve Yunus Emre Mahallelerinde daha önceden uyuşturucu madde ticareti yaptığı tespit edilen sokak satıcılarına yönelik olarak düzenlenen operasyonlar düzenlendi. ■ S. SAYFADA

POS CİHAZI TEFECİLERİNE OPERASYON

Ankara'da Mali Suçlar ekiplerince, POS cihazı kullanılarak tefecilik yapıldığı öne sürülen bir iş yerine düzenlenen operasyonda 4 şüpheli gözaltına alındı.

Ankara Emniyet Müdürlüğü Mali Suçlarla Mücadele Şube ekipleri, Çankaya ilçesinde tefecilik olan isimli adı altında POS cihazı kullanılarak tefecilik yaptığı tespitlerinden bir iş yerini takibe aldı. İş yerine operasyon düzenleyen ekipler 4 şüpheliyi gözaltına aldı.

Yapılan aramada, çok sayıda POS cihazı, 200 bin lira nakit para, 1 ruhsatsız pompalı tüfek, kısa silaha ait çok sayıda mermi ve çeşitli firmalar adına düzenlenmiş kaşe ve evrak ele geçirildi. Gözaltına alınan şüphelilerin Emniyetteki işlemlerinin sürdüğü öğrenildi. ■ AA

Sahte içki üretimi yapan 11 kişilik çete çökertildi

Antalya İl Emniyet Müdürlüğü Kaçakçılık ve Organize Suçlarla Mücadele Şube Müdürlüğü ekiplerinin sahte ve kaçak içki ile mücadele kapsamında yürütmüş projeli çalışma kapsamında sahte içki çetesi çökertildi. İzmir Emniyet Müdürlüğüyle ortak yapılan çalışmada Antalya ve İzmir'de toplam 9 bin 293 şişe sahte içki ele geçirilirken, 11 kişi gözaltına alındı. Sahte içki üretimi yapılan depoya da baskın yapıldı.

Antalya İl Emniyet Müdürlüğü Kaçakçılık ve Organize Suçlarla Mücadele Şube Müdürlüğü (KOM) ekipleri tarafından yaklaşık 5 aydır yürütülen çalışmalar neticesinde çeşitli zaman aralıklarıyla vatandaşlara sürpriz şekilde satılan hazır hale getirilmiş 7 bin 29 adet değişik markalarda sahte içki ele geçirildi. Sahte içkileri üreten ve depolayan şüpheli şahısların İzmir'de faaliyet gösterdiği, sahte içkileri İzmir'den Antalya'ya getirildiği tespit eden Antalya KOM ekipleri İzmir Kaçakçılık Şube Müdürlüğü ekipleriyle birlikte yeniden düğmeye bastı. Önceki gün Antalya'da 6, İzmir'de 3, Kars'ta 1 ve İstanbul'da 1 olmak üzere sahte içki üretimi yapan 11 kişinin yakalanması için eş zamanlı operasyon yapıldı. Operasyonda 11 kişi gözaltına alınırken Antalya'da yapılan sürülmek üzere hazırlanan 2 bin 275 adet değişik markalarda sahte içki ele geçirildi. İHA

Erzurum polisi geçit vermiyor

■ ERZURUM'DA, dur durdan yolcu otobüsünde bir yolcunun bavaşında 6 kilo 32 gram esrar ele geçirildi. "Torbacı" olarak nitelendirilen suçlular, sahte sahte satıcılarına yönelik operasyonda 5 zanlı gözaltına alındı. İHA

Uyuşturucu operasyonu

Eskişehir'de polis ekipleri tarafından yürütülen çalışmalarda, üzerinde uyuşturucu madde bulunan 5 kişi gözaltına alındı

Alınan bilgiye göre, kentte uyuşturucu madde ticaretinin ve kullanımının önlenmesi amacıyla çalışma yürütülen İl Emniyet Müdürlüğü Narkotik Suçlarla Mücadele Şubesi ekipleri Zafer, Bahçelievler ve Şıranlepe mahallelerinde yaptığı operasyonlarda, şüpheli olarak değerlendirilen kişilerin üzerlerinde arama yaptı. Yapılan aramalarda üzerlerinde bonzai ve esrar bulunan 5 kişi gözaltına alındı.

EKİM-KASIM-ARALIK 2019 TARİHLERİ ARASINDA EMEKLİYE SEVK EDİLEN PERSONEL LİSTESİ						
S. NO	SİCİLİ	ADI	SOYADI	Rütbesi	Sebebi	Ayrılma Tarihi
1	68487	GÜLSEREN	KURTAR	1.Sınıf Emniyet Müdürü	Re'sen Emekli	05-Ekim-2019
2	128096	MEVLÜT	DEMİR	1.Sınıf Emniyet Müdürü	İsteğiyle Emekli	24-Aralık-2019
3	129121	OĞUZ	ÇUHADAR	1.Sınıf Emniyet Müdürü	İsteğiyle Emekli	06-Kasım-2019
4	129270	MUSA	TİYEK	1.Sınıf Emniyet Müdürü	Re'sen Emekli	30-Ekim-2019
5	74075	ORHAN	YAPAR	2.Sınıf Emniyet Müdürü	Yaş Haddinden Emekli	20-Aralık-2019
6	99460	HÜSEYİN	TUFAN	2.Sınıf Emniyet Müdürü	Yaş Haddinden Emekli	27-Kasım-2019
7	154871	MURAT	BALLI	2.Sınıf Emniyet Müdürü	İsteğiyle Emekli	16-Ekim-2019
8	168476	HAYRİ	ATEŞ	2.Sınıf Emniyet Müdürü	İsteğiyle Emekli	15-Kasım-2019
9	168554	ERSİN	ERDOĞAN	2.Sınıf Emniyet Müdürü	İsteğiyle Emekli	16-Ekim-2019
10	182953	BÜLENT	AY	2.Sınıf Emniyet Müdürü	İsteğiyle Emekli	26-Aralık-2019
11	87722	ARİF	KILIÇ	3.Sınıf Emniyet Müdürü	İsteğiyle Emekli	06-Kasım-2019
12	101154	İBRAHİM	ŞAHİN	3.Sınıf Emniyet Müdürü	Yaş Haddinden Emekli	07-Ekim-2019
13	153499	ELVAN	EKER	3.Sınıf Emniyet Müdürü	İsteğiyle Emekli	18-Kasım-2019
14	182894	RAMAZAN	DEMİR	3.Sınıf Emniyet Müdürü	Re'sen Emekli	01-Kasım-2019
15	183089	FATİH	DERİN	3.Sınıf Emniyet Müdürü	Re'sen Emekli	14-Ekim-2019
16	202242	YAŞAR	TERZİOĞLU	3.Sınıf Emniyet Müdürü	İsteğiyle Emekli	02-Aralık-2019
17	76000	MEHMET	SERT	4.Sınıf Emniyet Müdürü	Yaş Haddinden Emekli	15-Ekim-2019
18	143544	UĞUR	DOĞRU	4.Sınıf Emniyet Müdürü	İsteğiyle Emekli	01-Ekim-2019
19	201725	OKAN	DUYGULU	4.Sınıf Emniyet Müdürü	Re'sen Emekli	09-Aralık-2019
20	202012	FATİH	SUSUZ	Emniyet Amiri	Re'sen Emekli	09-Aralık-2019
21	105429	GÜNGÖR	AKPINAR	Başkomiser	Yaş Haddinden Emekli	08-Aralık-2019
22	108772	TEVRAT	USTA	Başkomiser	Yaş Haddinden Emekli	06-Ekim-2019
23	116714	ÜNAL	BAŞOĞLU	Başkomiser	Yaş Haddinden Emekli	01-Kasım-2019
24	175187	MESUT	ÖZBAHÇE	Komiser	İsteğiyle Emekli	24-Ekim-2019
25	180326	MEHMET ALİ	GÜNEŞ	Komiser	İsteğiyle Emekli	16-Aralık-2019
26	106631	MEHMET ALİ	AKKAYA	Kıdemli Başpolis Memuru	Yaş Haddinden Emekli	19-Kasım-2019
27	108981	ZEKİ	AY	Kıdemli Başpolis Memuru	Yaş Haddinden Emekli	06-Ekim-2019
28	110205	MEHMET ZEYDİN	KURUM	Kıdemli Başpolis Memuru	Yaş Haddinden Emekli	18-Kasım-2019
29	110932	MEHMET	TEKİN	Kıdemli Başpolis Memuru	Yaş Haddinden Emekli	11-Kasım-2019
30	112194	HANİFİ	KIRMIZI	Kıdemli Başpolis Memuru	Yaş Haddinden Emekli	01-Aralık-2019
31	114102	MEHMET	GÖKDEMİR	Kıdemli Başpolis Memuru	Yaş Haddinden Emekli	09-Aralık-2019
32	114439	KAMİL	ÖZTÜRK	Kıdemli Başpolis Memuru	Yaş Haddinden Emekli	20-Ekim-2019
33	114549	TUFAN	AÇAR	Kıdemli Başpolis Memuru	Yaş Haddinden Emekli	10-Aralık-2019
34	115576	KERAMETTİN	YILIK	Kıdemli Başpolis Memuru	Yaş Haddinden Emekli	25-Kasım-2019
35	116705	TURGUT	SARDOHAN	Kıdemli Başpolis Memuru	Yaş Haddinden Emekli	01-Aralık-2019
36	118357	İSMET	CANDEMİR	Kıdemli Başpolis Memuru	Yaş Haddinden Emekli	01-Aralık-2019
37	118657	YAVUZ	MORGÜL	Kıdemli Başpolis Memuru	Yaş Haddinden Emekli	10-Ekim-2019
38	119833	KERAMETTİN	SANCAR	Kıdemli Başpolis Memuru	Yaş Haddinden Emekli	09-Ekim-2019
39	119959	BAYRAM	ÖNDER	Kıdemli Başpolis Memuru	Yaş Haddinden Emekli	08-Ekim-2019
40	119996	RASİM	KALELİ	Kıdemli Başpolis Memuru	Yaş Haddinden Emekli	01-Ekim-2019
41	121402	MEHMET TAHİR	KİRAZLI	Kıdemli Başpolis Memuru	Yaş Haddinden Emekli	25-Aralık-2019
42	124743	MUZAFFER	KAPLAN	Kıdemli Başpolis Memuru	Yaş Haddinden Emekli	27-Ekim-2019
43	126511	YÜCEL	CEYLAN	Kıdemli Başpolis Memuru	Yaş Haddinden Emekli	15-Ekim-2019
44	162266	YAŞAR	KARAOĞLAN	Kıdemli Başpolis Memuru	İsteğiyle Emekli	15-Ekim-2019
45	178431	ZEKİ	KEPOĞLU	Kıdemli Başpolis Memuru	İsteğiyle Emekli	05-Aralık-2019
46	210201	TAMER	AKBAL	Kıdemli Başpolis Memuru	İsteğiyle Emekli	16-Ekim-2019
47	218027	MURAT	DAĞ	Kıdemli Başpolis Memuru	İsteğiyle Emekli	21-Kasım-2019
48	221788	TEKİN	KARA	Kıdemli Başpolis Memuru	İsteğiyle Emekli	15-Ekim-2019
49	106690	ÖKKEŞ	ÖZTÜRK	Başpolis Memuru	Yaş Haddinden Emekli	20-Ekim-2019
50	108072	HÜSEYİN	KAPLAN	Başpolis Memuru	Yaş Haddinden Emekli	01-Aralık-2019

EKİM-KASIM-ARALIK 2019 TARİHLERİ ARASINDA EMEKLİYE SEVK EDİLEN PERSONEL LİSTESİ						
S. NO	SİCİLİ	ADI	SOYADI	Rütbesi	Sebebi	Ayrılma Tarihi
51	112132	HÜSEYİN	AKGÜL	Başpolis Memuru	Yaş Haddinden Emekli	15-Aralık-2019
52	114882	HALİT	GÖKDEMİR	Başpolis Memuru	Yaş Haddinden Emekli	18-Kasım-2019
53	116170	AHMET	ERGÜN	Başpolis Memuru	Yaş Haddinden Emekli	09-Aralık-2019
54	117314	HARUN	ŞENEL	Başpolis Memuru	Yaş Haddinden Emekli	25-Kasım-2019
55	117468	HÜSEYİN	KILIÇ	Başpolis Memuru	Yaş Haddinden Emekli	04-Ekim-2019
56	118270	MUSTAFA	ŞAHİN	Başpolis Memuru	Yaş Haddinden Emekli	25-Ekim-2019
57	118430	HAMİ	AKKAYA	Başpolis Memuru	Yaş Haddinden Emekli	25-Aralık-2019
58	118805	SAMİ	FİDAN	Başpolis Memuru	Yaş Haddinden Emekli	29-Kasım-2019
59	119434	TEKİN	GÜLLER	Başpolis Memuru	Yaş Haddinden Emekli	20-Aralık-2019
60	120052	MESUT	KAYABAŞI	Başpolis Memuru	Yaş Haddinden Emekli	19-Aralık-2019
61	121277	SALİM	KESKİN	Başpolis Memuru	Yaş Haddinden Emekli	05-Ekim-2019
62	122828	İHSAN	İRHAN	Başpolis Memuru	Yaş Haddinden Emekli	15-Aralık-2019
63	125203	MUSA	BÖCEKLİ	Başpolis Memuru	Yaş Haddinden Emekli	20-Aralık-2019
64	156606	DİLAVER	GÜNDOĞDU	Başpolis Memuru	İsteğiyle Emekli	19-Kasım-2019
65	161424	AYTUN	AKPINAR	Başpolis Memuru	İsteğiyle Emekli	16-Aralık-2019
66	161623	NEVZAT	UZAN	Başpolis Memuru	İsteğiyle Emekli	16-Ekim-2019
67	161976	SÖNMEZ	İSET	Başpolis Memuru	İsteğiyle Emekli	13-Ekim-2019
68	183500	ERCÜMENT	BOLDANLI	Başpolis Memuru	İsteğiyle Emekli	15-Kasım-2019
69	193007	MEHMET	YAMAN	Başpolis Memuru	İsteğiyle Emekli	08-Kasım-2019
70	206219	EROL	KILAVUZ	Başpolis Memuru	İsteğiyle Emekli	16-Ekim-2019
71	106504	MEHMET RAGIP	TURNALI	Polis Memuru	Yaş Haddinden Emekli	07-Kasım-2019
72	106562	MEHMET LÜTFULLAH	ÇETİNKAYA	Polis Memuru	Yaş Haddinden Emekli	15-Kasım-2019
73	107857	ARİF	GÜNAY	Polis Memuru	Yaş Haddinden Emekli	28-Aralık-2019
74	108708	YÜCEL	AŞIR	Polis Memuru	Yaş Haddinden Emekli	06-Ekim-2019
75	108709	İSKENDER	YARGI	Polis Memuru	Yaş Haddinden Emekli	10-Aralık-2019
76	109053	MEHMET	ÖZKURT	Polis Memuru	Yaş Haddinden Emekli	20-Ekim-2019
77	109068	İSMAİL	SOYLU	Polis Memuru	Yaş Haddinden Emekli	30-Ekim-2019
78	109684	HAKKI	GÜROĞLU	Polis Memuru	Yaş Haddinden Emekli	18-Aralık-2019
79	109842	HALİL	ÇEVİK	Polis Memuru	Yaş Haddinden Emekli	17-Aralık-2019
80	110089	ŞERAFETTİN	KARTAL	Polis Memuru	Yaş Haddinden Emekli	30-Aralık-2019
81	110302	TARIK	TUNALI	Polis Memuru	Yaş Haddinden Emekli	10-Aralık-2019
82	110343	EKREM	SEL	Polis Memuru	Yaş Haddinden Emekli	05-Kasım-2019
83	110662	AHMET	TARAKÇI	Polis Memuru	Yaş Haddinden Emekli	06-Ekim-2019
84	111147	YAKUP	BİRER	Polis Memuru	Yaş Haddinden Emekli	20-Aralık-2019
85	111378	ALİ	ÜLKER	Polis Memuru	Yaş Haddinden Emekli	09-Kasım-2019
86	111387	ALİ	SELVİTOP	Polis Memuru	Yaş Haddinden Emekli	16-Kasım-2019
87	111465	NECATİ	AYDIN	Polis Memuru	Yaş Haddinden Emekli	12-Aralık-2019
88	111533	MEHMET	GÜLEÇ	Polis Memuru	Yaş Haddinden Emekli	23-Aralık-2019
89	111630	HASAN	DEMİRAL	Polis Memuru	Yaş Haddinden Emekli	25-Kasım-2019
90	111711	MUHARREM	AŞKIN	Polis Memuru	Yaş Haddinden Emekli	05-Ekim-2019
91	111773	FUAT	TOPAL	Polis Memuru	Yaş Haddinden Emekli	10-Kasım-2019
92	111876	FUAT	YÜCEOL	Polis Memuru	Yaş Haddinden Emekli	15-Ekim-2019
93	111917	ŞAHİN	ŞAHİN	Polis Memuru	Yaş Haddinden Emekli	08-Aralık-2019
94	111997	MEHMET ADEM	ERKAY	Polis Memuru	Yaş Haddinden Emekli	29-Ekim-2019
95	111998	MUHSİN	KÜÇÜKTUNA	Polis Memuru	Yaş Haddinden Emekli	01-Aralık-2019
96	112065	OSMAN NİHAT	IŞIK	Polis Memuru	Yaş Haddinden Emekli	10-Aralık-2019
97	112081	KIYASEDDİN	ÖZTURAN	Polis Memuru	Yaş Haddinden Emekli	16-Aralık-2019
98	112243	ZEYNEL ABİDİN	PEKDİL	Polis Memuru	Yaş Haddinden Emekli	06-Kasım-2019
99	112541	İBRAHİM	KAZAK	Polis Memuru	Yaş Haddinden Emekli	20-Ekim-2019
100	112881	ATALAY	AYDIN	Polis Memuru	Yaş Haddinden Emekli	29-Kasım-2019

EKİM-KASIM-ARALIK 2019 TARİHLERİ ARASINDA EMEKLİYE SEVK EDİLEN PERSONEL LİSTESİ						
S. NO	SİCİLİ	ADI	SOYADI	Rütbesi	Sebebi	Ayrılma Tarihi
101	112946	YAŞAR	MUTLU	Polis Memuru	Yaş Haddinden Emekli	05-Aralık-2019
102	112951	MUSTAFA	ERMİŞ	Polis Memuru	Yaş Haddinden Emekli	22-Aralık-2019
103	112982	RECEP	USTAÖMER	Polis Memuru	Yaş Haddinden Emekli	02-Kasım-2019
104	112983	AHMET	KARACA	Polis Memuru	Yaş Haddinden Emekli	07-Kasım-2019
105	113028	ZEKERİYA	PEKER	Polis Memuru	Yaş Haddinden Emekli	01-Ekim-2019
106	113137	SALİH ZEKİ	KÖSE	Polis Memuru	Yaş Haddinden Emekli	01-Aralık-2019
107	113179	MÜRSEL	AY	Polis Memuru	Yaş Haddinden Emekli	09-Kasım-2019
108	113278	ALİ	YILDIZ	Polis Memuru	Yaş Haddinden Emekli	30-Aralık-2019
109	113486	NAZIM	AKDEMİR	Polis Memuru	Yaş Haddinden Emekli	02-Kasım-2019
110	113493	HİKMET	YILDIRIM	Polis Memuru	Yaş Haddinden Emekli	11-Aralık-2019
111	113647	BATTAL	ÜZNÜK	Polis Memuru	Yaş Haddinden Emekli	18-Aralık-2019
112	113685	UTKAN	DİZDAROĞLU	Polis Memuru	Yaş Haddinden Emekli	23-Kasım-2019
113	113739	ŞEHRİ	KÖSE	Polis Memuru	Yaş Haddinden Emekli	05-Kasım-2019
114	113870	AHMET	CEYLAN	Polis Memuru	Yaş Haddinden Emekli	08-Ekim-2019
115	114023	AHMET	TUĞLU	Polis Memuru	Yaş Haddinden Emekli	07-Kasım-2019
116	114106	TAYFUN	ESGİN	Polis Memuru	Yaş Haddinden Emekli	30-Kasım-2019
117	114132	YÜKSEL	TURHAN	Polis Memuru	Yaş Haddinden Emekli	01-Aralık-2019
118	114146	MEHMET ALİ	GÖKÇE	Polis Memuru	Yaş Haddinden Emekli	17-Aralık-2019
119	114215	UFUK	UŞMA	Polis Memuru	Yaş Haddinden Emekli	28-Aralık-2019
120	114237	EYYÜP	TOPALOĞLU	Polis Memuru	Yaş Haddinden Emekli	01-Ekim-2019
121	114319	AYKUT	İPİN	Polis Memuru	Yaş Haddinden Emekli	09-Ekim-2019
122	114321	CENGİZ	KARTAL	Polis Memuru	Yaş Haddinden Emekli	18-Ekim-2019
123	114539	ALTUNAY	AKYOL	Polis Memuru	Yaş Haddinden Emekli	09-Kasım-2019
124	114585	MUSTAFA KEMAL	BAĞCI	Polis Memuru	Yaş Haddinden Emekli	12-Ekim-2019
125	114616	RAMAZAN	DAŞ	Polis Memuru	Yaş Haddinden Emekli	01-Ekim-2019
126	114711	RECEP	BAŞOĞLU	Polis Memuru	Yaş Haddinden Emekli	20-Kasım-2019
127	114870	SELAMİ	ÖNOL	Polis Memuru	Yaş Haddinden Emekli	06-Kasım-2019
128	115460	ADEM	ŞARBALKAN	Polis Memuru	Yaş Haddinden Emekli	22-Aralık-2019
129	115553	ERCAN	TAŞDEMİR	Polis Memuru	Yaş Haddinden Emekli	08-Ekim-2019
130	115559	HAMDİ	KESKİN	Polis Memuru	Yaş Haddinden Emekli	15-Aralık-2019
131	115568	OSMAN ZEKİ	CAN	Polis Memuru	Yaş Haddinden Emekli	04-Kasım-2019
132	115957	İLYAZ	GÜLTAÇ	Polis Memuru	Yaş Haddinden Emekli	30-Aralık-2019
133	116059	ALİ	AKKAYA	Polis Memuru	Yaş Haddinden Emekli	11-Ekim-2019
134	116076	EKREM	TÜMKAYA	Polis Memuru	Yaş Haddinden Emekli	24-Aralık-2019
135	116369	CEMAL	ADAN	Polis Memuru	Yaş Haddinden Emekli	01-Kasım-2019
136	116605	ABUZER	AYDIN	Polis Memuru	Yaş Haddinden Emekli	04-Kasım-2019
137	116701	İSA	TOPAN	Polis Memuru	Yaş Haddinden Emekli	26-Aralık-2019
138	116841	ALİ	ŞAHİN	Polis Memuru	İsteğiyle Emekli	15-Ekim-2019
139	116899	YAŞAR	ŞİŞMAN	Polis Memuru	Yaş Haddinden Emekli	27-Aralık-2019
140	117090	MEVLÜT	OĞUZ	Polis Memuru	Yaş Haddinden Emekli	30-Aralık-2019
141	117177	MUSTAFA	DOĞRUYOL	Polis Memuru	İsteğiyle Emekli	30-Ekim-2019
142	117355	VEDAT	GÜNEY	Polis Memuru	Yaş Haddinden Emekli	12-Aralık-2019
143	117551	İBRAHİM	KOÇ	Polis Memuru	Yaş Haddinden Emekli	01-Kasım-2019
144	117592	TUNCER	ALDAK	Polis Memuru	Yaş Haddinden Emekli	12-Aralık-2019
145	117684	ÖNDER	DEMİR	Polis Memuru	Yaş Haddinden Emekli	25-Ekim-2019
146	117763	ERDEM	ŞAHİN	Polis Memuru	Yaş Haddinden Emekli	08-Kasım-2019
147	117893	AHMET	OLDUZ	Polis Memuru	Yaş Haddinden Emekli	15-Kasım-2019
148	117952	ABDİL	SÖNMEZ	Polis Memuru	Yaş Haddinden Emekli	02-Aralık-2019
149	118376	İBRAHİM	KARPUZ	Polis Memuru	Yaş Haddinden Emekli	01-Kasım-2019
150	118547	VELİ	TÜRKEÇ	Polis Memuru	Yaş Haddinden Emekli	04-Aralık-2019

EKİM-KASIM-ARALIK 2019 TARİHLERİ ARASINDA EMEKLİYE SEVK EDİLEN PERSONEL LİSTESİ						
S. NO	SİCİLİ	ADI	SOYADI	Rütbesi	Sebebi	Ayrılma Tarihi
151	118655	HAKKI	ÇELİKÇİOĞLU	Polis Memuru	Yaş Haddinden Emekli	01-Kasım-2019
152	118762	İBRAHİM	İMAL	Polis Memuru	Yaş Haddinden Emekli	31-Ekim-2019
153	118915	SADULLAH	DEMİRÖZ	Polis Memuru	İsteğiyle Emekli	15-Ekim-2019
154	119151	ADİL	YILMAZ	Polis Memuru	Yaş Haddinden Emekli	15-Ekim-2019
155	119172	ZEKİ	ÖZTÜRK	Polis Memuru	Yaş Haddinden Emekli	28-Aralık-2019
156	119180	BEKİR	GÜZEL	Polis Memuru	Yaş Haddinden Emekli	20-Ekim-2019
157	119192	MUHSİN	ÇOLAK	Polis Memuru	Yaş Haddinden Emekli	05-Aralık-2019
158	119248	HASAN	KAYA	Polis Memuru	Yaş Haddinden Emekli	15-Aralık-2019
159	119351	EMİN	GÖKBAYRAK	Polis Memuru	Yaş Haddinden Emekli	10-Ekim-2019
160	119386	DURSUN	ALAKAN	Polis Memuru	Yaş Haddinden Emekli	24-Aralık-2019
161	119389	CASİM	KONAK	Polis Memuru	Yaş Haddinden Emekli	08-Ekim-2019
162	119401	CAHİT	KIZILBULAK	Polis Memuru	Yaş Haddinden Emekli	18-Aralık-2019
163	119458	NEBAHATİ	DEMİR	Polis Memuru	Yaş Haddinden Emekli	01-Kasım-2019
164	119501	MUSTAFA	MENTEŞE	Polis Memuru	Yaş Haddinden Emekli	18-Kasım-2019
165	119529	ŞERAFETTİN	KAYA	Polis Memuru	Yaş Haddinden Emekli	29-Aralık-2019
166	119547	ORUÇ	DAŞDEMİR	Polis Memuru	Yaş Haddinden Emekli	15-Ekim-2019
167	119697	MEHMET	TONTU	Polis Memuru	Yaş Haddinden Emekli	03-Kasım-2019
168	119748	MUSTAFA	ERİK	Polis Memuru	Yaş Haddinden Emekli	01-Aralık-2019
169	119963	AHMET	AYTEKİN	Polis Memuru	Yaş Haddinden Emekli	10-Ekim-2019
170	119967	SEYFALİ	AYDOĞAN	Polis Memuru	Yaş Haddinden Emekli	01-Kasım-2019
171	120021	RAMİS	ER	Polis Memuru	Yaş Haddinden Emekli	22-Kasım-2019
172	120065	SADİ	DURMAZ	Polis Memuru	Yaş Haddinden Emekli	26-Aralık-2019
173	120204	MUHARREM	KÖKSAL	Polis Memuru	Yaş Haddinden Emekli	25-Ekim-2019
174	120343	BÜLENT	NURDOĞAN	Polis Memuru	Yaş Haddinden Emekli	30-Kasım-2019
175	120353	HAKAN	POYRAZ	Polis Memuru	Yaş Haddinden Emekli	25-Kasım-2019
176	120471	RAMAZAN	KARABULUT	Polis Memuru	Yaş Haddinden Emekli	07-Aralık-2019
177	120498	ABDULLAH	BAŞDEMİR	Polis Memuru	Yaş Haddinden Emekli	03-Ekim-2019
178	120585	MEHMET EMİN	TOKDEMİR	Polis Memuru	Yaş Haddinden Emekli	01-Kasım-2019
179	120667	ALİ	ÖNAL	Polis Memuru	Yaş Haddinden Emekli	29-Kasım-2019
180	120766	EKREM	ÇIRAKOĞLU	Polis Memuru	Yaş Haddinden Emekli	10-Ekim-2019
181	120872	MEHMET	ÜNAL	Polis Memuru	Yaş Haddinden Emekli	10-Ekim-2019
182	120930	ÇETİN	KUZU	Polis Memuru	Yaş Haddinden Emekli	20-Kasım-2019
183	121151	ZAFER	YALÇIN	Polis Memuru	İsteğiyle Emekli	17-Ekim-2019
184	121460	ALİ	KAÇAR	Polis Memuru	Yaş Haddinden Emekli	01-Aralık-2019
185	121539	BÜLENT	YALNIZ	Polis Memuru	Yaş Haddinden Emekli	19-Ekim-2019
186	121578	ŞABAN	ÖRNEK	Polis Memuru	Yaş Haddinden Emekli	01-Aralık-2019
187	121583	İBRAHİM	TONYALI	Polis Memuru	Yaş Haddinden Emekli	01-Ekim-2019
188	121763	ERGÜL	KÖKSAL	Polis Memuru	Yaş Haddinden Emekli	01-Ekim-2019
189	121843	FATİH	BİLECEN	Polis Memuru	Yaş Haddinden Emekli	17-Kasım-2019
190	121861	İBRAHİM	ESER	Polis Memuru	Yaş Haddinden Emekli	25-Ekim-2019
191	121950	ERTUĞRUL	ARSLAN	Polis Memuru	Yaş Haddinden Emekli	21-Ekim-2019
192	121955	MUHAMMET	ERTÜRK	Polis Memuru	Yaş Haddinden Emekli	10-Ekim-2019
193	122571	HASAN	ÇETİNKAYA	Polis Memuru	Yaş Haddinden Emekli	03-Aralık-2019
194	122573	İSA	ÇOBAN	Polis Memuru	Yaş Haddinden Emekli	11-Aralık-2019
195	122700	MUSTAFA	ALKAYA	Polis Memuru	Yaş Haddinden Emekli	27-Aralık-2019
196	122760	AHMET ZEKİ	ARSLAN	Polis Memuru	Yaş Haddinden Emekli	01-Aralık-2019
197	122809	HAYATİ	ZORER	Polis Memuru	İsteğiyle Emekli	15-Kasım-2019
198	122986	ORHAN	DEMİR	Polis Memuru	Yaş Haddinden Emekli	30-Ekim-2019
199	123353	ALİ FUAT	KAYA	Polis Memuru	Yaş Haddinden Emekli	05-Ekim-2019
200	123382	MUAMMER	UZKAL	Polis Memuru	Yaş Haddinden Emekli	10-Kasım-2019

EKİM-KASIM-ARALIK 2019 TARİHLERİ ARASINDA EMEKLİYE SEVK EDİLEN PERSONEL LİSTESİ						
S. NO	SİCİLİ	ADI	SOYADI	Rütbesi	Sebebi	Ayrılma Tarihi
201	123685	NİHAT	BEYDÜZ	Polis Memuru	Yaş Haddinden Emekli	01-Aralık-2019
202	123809	ABDULLAH	DEĞER	Polis Memuru	Yaş Haddinden Emekli	10-Aralık-2019
203	123811	ALİ	ÜSTÜNER	Polis Memuru	Yaş Haddinden Emekli	10-Kasım-2019
204	124101	TURGUT	ÜNSAL	Polis Memuru	Yaş Haddinden Emekli	01-Kasım-2019
205	124170	ALİ	GÜÇLÜ	Polis Memuru	Yaş Haddinden Emekli	12-Kasım-2019
206	124203	SÜLEYMAN	DEMİR	Polis Memuru	Yaş Haddinden Emekli	08-Ekim-2019
207	124210	İBRAHİM	KODAZ	Polis Memuru	Yaş Haddinden Emekli	11-Kasım-2019
208	124225	MEHMET	BOYLU	Polis Memuru	Yaş Haddinden Emekli	01-Ekim-2019
209	124374	ERSİN	ERCAN	Polis Memuru	İsteğiyle Emekli	16-Ekim-2019
210	124614	CENGİZ	BIYIK	Polis Memuru	Yaş Haddinden Emekli	02-Ekim-2019
211	124714	MEHMET	ŞENTÜRK	Polis Memuru	Yaş Haddinden Emekli	17-Aralık-2019
212	124928	CELAL	BULUT	Polis Memuru	Yaş Haddinden Emekli	01-Ekim-2019
213	124934	İBRAHİM	ŞEN	Polis Memuru	Yaş Haddinden Emekli	21-Aralık-2019
214	125258	ŞEVKET	ÖGET	Polis Memuru	Yaş Haddinden Emekli	01-Ekim-2019
215	125281	VELİ	ÇEVİK	Polis Memuru	Yaş Haddinden Emekli	01-Ekim-2019
216	125471	MEHMET	GÜL	Polis Memuru	Yaş Haddinden Emekli	17-Kasım-2019
217	126155	ZİYA	ATAŞ	Polis Memuru	İsteğiyle Emekli	16-Ekim-2019
218	126564	TACETTİN	YILDIRIM	Polis Memuru	Yaş Haddinden Emekli	01-Aralık-2019
219	126581	ALİ	UYANIK	Polis Memuru	Yaş Haddinden Emekli	15-Ekim-2019
220	126592	OSMAN	YAŞAR	Polis Memuru	Yaş Haddinden Emekli	01-Aralık-2019
221	126600	ADNAN	ÇELİK	Polis Memuru	Yaş Haddinden Emekli	04-Kasım-2019
222	126684	RAMAZAN	AKYÜREK	Polis Memuru	Yaş Haddinden Emekli	21-Aralık-2019
223	126848	ALPASLAN	TUNÇER	Polis Memuru	İsteğiyle Emekli	16-Kasım-2019
224	126850	SELAHATTİN	DOĞAN	Polis Memuru	Yaş Haddinden Emekli	11-Ekim-2019
225	127329	YAVUZ	PARLAK	Polis Memuru	Yaş Haddinden Emekli	01-Aralık-2019
226	127361	OSMAN	ÖZDEMİR	Polis Memuru	Yaş Haddinden Emekli	11-Kasım-2019
227	127572	KENAN	GÖKÇE	Polis Memuru	Yaş Haddinden Emekli	20-Kasım-2019
228	127918	HİKMET	YILMAZ	Polis Memuru	Yaş Haddinden Emekli	10-Kasım-2019
229	127964	NECLA	BULUNTİ	Polis Memuru	İsteğiyle Emekli	21-Ekim-2019
230	128417	SAİT	ÖZTÜRK	Polis Memuru	Yaş Haddinden Emekli	01-Ekim-2019
231	128507	HASAN HÜSEYİN	TAŞKIN	Polis Memuru	Yaş Haddinden Emekli	20-Kasım-2019
232	128678	TAYFUN	AKTÜRK	Polis Memuru	Yaş Haddinden Emekli	01-Kasım-2019
233	128685	CAHİT	SERİN	Polis Memuru	Yaş Haddinden Emekli	04-Ekim-2019
234	128708	MEHMET	DUMANCI	Polis Memuru	Yaş Haddinden Emekli	15-Ekim-2019
235	128898	HASAN	ÖZÇELİK	Polis Memuru	Yaş Haddinden Emekli	10-Aralık-2019
236	128910	YÜKSEL	BONCUKCU	Polis Memuru	Yaş Haddinden Emekli	10-Kasım-2019
237	129521	ALİ	ÖZDEMİR	Polis Memuru	Yaş Haddinden Emekli	20-Aralık-2019
238	129608	ERDAL	DERELİ	Polis Memuru	İsteğiyle Emekli	16-Ekim-2019
239	129672	CELALETTİN	BAŞER	Polis Memuru	Yaş Haddinden Emekli	23-Ekim-2019
240	129727	BURHAN	CELAYIR	Polis Memuru	Yaş Haddinden Emekli	26-Aralık-2019
241	129780	ASLAN	BEŞİR	Polis Memuru	İsteğiyle Emekli	16-Ekim-2019
242	129845	CAHİT	DELİBOYRAZ	Polis Memuru	Yaş Haddinden Emekli	02-Aralık-2019
243	129901	HARUN	BAYRAKTAR	Polis Memuru	Yaş Haddinden Emekli	12-Aralık-2019
244	129997	RÜSTEM	ÇALIK	Polis Memuru	İsteğiyle Emekli	18-Ekim-2019
245	130263	ALİ	İÇLİ	Polis Memuru	Yaş Haddinden Emekli	01-Aralık-2019
246	130509	RIDVAN	CUMHUR	Polis Memuru	Yaş Haddinden Emekli	27-Aralık-2019
247	130538	KEMAL	BUÇAKLI	Polis Memuru	Yaş Haddinden Emekli	16-Ekim-2019
248	130644	SEYFETTİN	CAN	Polis Memuru	Yaş Haddinden Emekli	10-Ekim-2019
249	130649	ABDİ	KAYACAN	Polis Memuru	Yaş Haddinden Emekli	01-Aralık-2019
250	130651	HALİL	ÇETİNSAĞ	Polis Memuru	İsteğiyle Emekli	15-Ekim-2019

EKİM-KASIM-ARALIK 2019 TARİHLERİ ARASINDA EMEKLİYE SEVK EDİLEN PERSONEL LİSTESİ						
S. NO	SİCİLİ	ADI	SOYADI	Rütbesi	Sebebi	Ayrılma Tarihi
251	130719	HALİL	YILDIRIM	Polis Memuru	İsteğiyle Emekli	04-Kasım-2019
252	130749	ARİF	AKYOL	Polis Memuru	Yaş Haddinden Emekli	02-Ekim-2019
253	130880	ABDULLAH	BÜYÜKKURT	Polis Memuru	Yaş Haddinden Emekli	02-Ekim-2019
254	130938	HÜSEYİN	SIR	Polis Memuru	İsteğiyle Emekli	01-Ekim-2019
255	130959	BİROL	AYDIN	Polis Memuru	Yaş Haddinden Emekli	15-Kasım-2019
256	131136	HASAN	ŞENER	Polis Memuru	Yaş Haddinden Emekli	10-Ekim-2019
257	131242	NECMETTİN	TUTAR	Polis Memuru	Yaş Haddinden Emekli	06-Aralık-2019
258	131267	KAYA	KOÇ	Polis Memuru	Yaş Haddinden Emekli	10-Ekim-2019
259	131644	NEVZAT	KESKİN	Polis Memuru	İsteğiyle Emekli	18-Kasım-2019
260	131678	MECİT	MUTLU	Polis Memuru	Yaş Haddinden Emekli	01-Ekim-2019
261	131850	YILMAZ	ALHAN	Polis Memuru	Yaş Haddinden Emekli	06-Aralık-2019
262	131910	MEHMET	KARAZEYBEK	Polis Memuru	Yaş Haddinden Emekli	12-Ekim-2019
263	132245	DOĞAN	ERDOĞMUŞ	Polis Memuru	Yaş Haddinden Emekli	06-Aralık-2019
264	132288	KEMAL	ATEŞ	Polis Memuru	Yaş Haddinden Emekli	04-Ekim-2019
265	132368	SELAMİ	KOÇAK	Polis Memuru	Yaş Haddinden Emekli	05-Aralık-2019
266	132409	AHMET	DEMİRCİ	Polis Memuru	Yaş Haddinden Emekli	15-Ekim-2019
267	132416	MEHMET ALİ	ERAKİ	Polis Memuru	Yaş Haddinden Emekli	17-Aralık-2019
268	132476	MUSA	OKUTAN	Polis Memuru	Yaş Haddinden Emekli	24-Kasım-2019
269	132511	NİYAZİ	ÖZTÜRK	Polis Memuru	Yaş Haddinden Emekli	11-Ekim-2019
270	132710	KAZIM	AYDIN	Polis Memuru	Yaş Haddinden Emekli	12-Ekim-2019
271	133059	FAHRİ	ÖZTÜRK	Polis Memuru	Yaş Haddinden Emekli	04-Ekim-2019
272	133317	MEHMET ZEKİ	DEMİR	Polis Memuru	Yaş Haddinden Emekli	02-Ekim-2019
273	133332	MUSA	KÜÇÜK	Polis Memuru	İsteğiyle Emekli	15-Ekim-2019
274	133739	TEMUR	ÇİMEN	Polis Memuru	Yaş Haddinden Emekli	15-Aralık-2019
275	134073	UĞUR	KÜÇÜKAVŞAR	Polis Memuru	İsteğiyle Emekli	15-Ekim-2019
276	134477	AYHAN	PAK	Polis Memuru	Yaş Haddinden Emekli	17-Ekim-2019
277	134507	MEHMET	CANGÜL	Polis Memuru	İsteğiyle Emekli	22-Ekim-2019
278	134955	RASİM	KAYA	Polis Memuru	Yaş Haddinden Emekli	01-Kasım-2019
279	135094	ADEM	ŞİRİN	Polis Memuru	Yaş Haddinden Emekli	20-Aralık-2019
280	135378	METİN	ERGÜN	Polis Memuru	İsteğiyle Emekli	16-Ekim-2019
281	135402	FATİH	AYDIN	Polis Memuru	Yaş Haddinden Emekli	27-Ekim-2019
282	135737	CELAL	ÇAYLAK	Polis Memuru	Yaş Haddinden Emekli	06-Kasım-2019
283	136879	KEMAL	DURAN	Polis Memuru	Yaş Haddinden Emekli	15-Ekim-2019
284	137123	SİNAN	TURHAN	Polis Memuru	İsteğiyle Emekli	03-Ekim-2019
285	137134	KÜRŞAT AŞUR	BÜLBÜL	Polis Memuru	İsteğiyle Emekli	18-Ekim-2019
286	137180	YAŞAR	ÇAĞLAR	Polis Memuru	Yaş Haddinden Emekli	14-Ekim-2019
287	139014	TALİP	AKBAŞ	Polis Memuru	Yaş Haddinden Emekli	10-Kasım-2019
288	139069	MUSA	TUNÇ	Polis Memuru	Yaş Haddinden Emekli	01-Ekim-2019
289	139347	FERZENDE	KURT	Polis Memuru	İsteğiyle Emekli	15-Aralık-2019
290	139698	SELİM	ERDEMİR	Polis Memuru	İsteğiyle Emekli	16-Ekim-2019
291	139725	TURGUT	AYDIN	Polis Memuru	İsteğiyle Emekli	01-Ekim-2019
292	140298	ADEM	BALTACI	Polis Memuru	İsteğiyle Emekli	01-Ekim-2019
293	140673	RAMAZAN	SAPANCI	Polis Memuru	İsteğiyle Emekli	15-Ekim-2019
294	141379	YÜKSEL	KÖKTÜRK	Polis Memuru	İsteğiyle Emekli	17-Aralık-2019
295	141794	SELÇUK	IŞIK	Polis Memuru	İsteğiyle Emekli	21-Ekim-2019
296	141838	TURAN	KIRCA	Polis Memuru	Yaş Haddinden Emekli	01-Aralık-2019
297	142091	ERTAŞ	ÇAYKULAŞ	Polis Memuru	Yaş Haddinden Emekli	17-Aralık-2019
298	142584	YUSUF	OKUYUCU	Polis Memuru	İsteğiyle Emekli	02-Ekim-2019
299	142852	NURİ	BEBEK	Polis Memuru	İsteğiyle Emekli	10-Ekim-2019
300	142992	YUSUF	ALTUK	Polis Memuru	İsteğiyle Emekli	22-Ekim-2019

EKİM-KASIM-ARALIK 2019 TARİHLERİ ARASINDA EMEKLİYE SEVK EDİLEN PERSONEL LİSTESİ						
S. NO	SİCİLİ	ADI	SOYADI	Rütbesi	Sebebi	Ayrılma Tarihi
301	143191	YUNUS	ORDU	Polis Memuru	İsteğiyle Emekli	27-Ekim-2019
302	143640	ATİLA CENGİZ	ERBAŞ	Polis Memuru	İsteğiyle Emekli	15-Kasım-2019
303	143751	SERVET	AYDEMİR	Polis Memuru	Yaş Haddinden Emekli	15-Aralık-2019
304	143795	AHMET FETHİ	TOSUN	Polis Memuru	Yaş Haddinden Emekli	07-Aralık-2019
305	149768	İSA	KONUKCU	Polis Memuru	İsteğiyle Emekli	16-Ekim-2019
306	149864	RAHİM	DURUKAN	Polis Memuru	İsteğiyle Emekli	15-Kasım-2019
307	150110	TİMUR	DUMAN	Polis Memuru	İsteğiyle Emekli	16-Ekim-2019
308	150402	NİHAT	GÜRAL	Polis Memuru	İsteğiyle Emekli	15-Kasım-2019
309	150634	ENGİN	KILIÇ	Polis Memuru	İsteğiyle Emekli	18-Ekim-2019
310	150873	A SELAM	GÖKALP	Polis Memuru	İsteğiyle Emekli	06-Kasım-2019
311	151040	SEDAT	YİĞİT	Polis Memuru	İsteğiyle Emekli	15-Ekim-2019
312	151051	İBRAHİM	ALIŞ	Polis Memuru	İsteğiyle Emekli	20-Kasım-2019
313	151146	HALİT	SER	Polis Memuru	İsteğiyle Emekli	24-Ekim-2019
314	151170	ORHAN	MEYDAN	Polis Memuru	İsteğiyle Emekli	22-Aralık-2019
315	151834	MUZAFFER	TATLICAN	Polis Memuru	İsteğiyle Emekli	30-Ekim-2019
316	151896	AKAY	SEVİNÇ	Polis Memuru	İsteğiyle Emekli	16-Ekim-2019
317	152154	DURSUN	YAVUZ	Polis Memuru	İsteğiyle Emekli	03-Ekim-2019
318	152250	ERDAL	BALCI	Polis Memuru	İsteğiyle Emekli	15-Ekim-2019
319	152417	TEVFİK	TÜRKYILMAZ	Polis Memuru	İsteğiyle Emekli	15-Ekim-2019
320	152442	MEHMET	ŞİMŞEK	Polis Memuru	İsteğiyle Emekli	03-Ekim-2019
321	153059	ALİM	ABAK	Polis Memuru	İsteğiyle Emekli	16-Ekim-2019
322	153107	BÜLENT	BEKAR	Polis Memuru	Yaş Haddinden Emekli	10-Ekim-2019
323	153318	ARİF	UÇAR	Polis Memuru	İsteğiyle Emekli	08-Ekim-2019
324	153773	MÜMTAZ	DOGANOĞLU	Polis Memuru	İsteğiyle Emekli	02-Aralık-2019
325	153950	ABİDİN ÇETİN	GÜLGÜN	Polis Memuru	Yaş Haddinden Emekli	28-Ekim-2019
326	155434	YAŞAR	KARADAĞ	Polis Memuru	İsteğiyle Emekli	16-Ekim-2019
327	155446	AZMİ	BEDER	Polis Memuru	İsteğiyle Emekli	23-Ekim-2019
328	155458	AYHAN	ÖĞÜTCÜ	Polis Memuru	İsteğiyle Emekli	17-Ekim-2019
329	155762	ERCAN	KAYA	Polis Memuru	Yaş Haddinden Emekli	30-Aralık-2019
330	156657	MUSTAFA	ARSLAN	Polis Memuru	İsteğiyle Emekli	16-Ekim-2019
331	156695	SÜLEYMAN	AKBAŞ	Polis Memuru	İsteğiyle Emekli	15-Ekim-2019
332	156830	MUSA	KOZAK	Polis Memuru	İsteğiyle Emekli	18-Ekim-2019
333	157101	VELİ	GÖGEBAKAN	Polis Memuru	İsteğiyle Emekli	18-Ekim-2019
334	157130	ŞERAFETTİN	KINIK	Polis Memuru	İsteğiyle Emekli	30-Ekim-2019
335	157167	İSMAİL	BAĞLAN	Polis Memuru	İsteğiyle Emekli	16-Ekim-2019
336	157454	ORHAN	OCAK	Polis Memuru	İsteğiyle Emekli	03-Ekim-2019
337	157670	BARIŞ	ÖZBEK	Polis Memuru	İsteğiyle Emekli	25-Ekim-2019
338	157884	KENAN	GÜVEN	Polis Memuru	Adi Malül Emekli	22-Kasım-2019
339	158132	FATİH	AYDOĞAN	Polis Memuru	İsteğiyle Emekli	18-Kasım-2019
340	158951	BEKİR	ÇİPAN	Polis Memuru	İsteğiyle Emekli	19-Kasım-2019
341	158999	YAVUZ	DEMİRAL	Polis Memuru	Vazife Malülü Emekli	25-Aralık-2019
342	159257	OSMAN	YILDIZ	Polis Memuru	İsteğiyle Emekli	15-Kasım-2019
343	159411	CENGİZ	ÖZCAN	Polis Memuru	İsteğiyle Emekli	15-Ekim-2019
344	159827	CEM	BÖLÜKBAŞI	Polis Memuru	İsteğiyle Emekli	04-Kasım-2019
345	160348	CELALETTİN	ERGEÇ	Polis Memuru	İsteğiyle Emekli	08-Kasım-2019
346	160375	AHMET	GÜLER	Polis Memuru	İsteğiyle Emekli	15-Ekim-2019
347	160710	AHMET	KAYASÖKEN	Polis Memuru	İsteğiyle Emekli	18-Kasım-2019
348	161034	SEVAL SERDAR	TÜRK	Polis Memuru	İsteğiyle Emekli	15-Ekim-2019
349	161137	EMİN	YANGIN	Polis Memuru	İsteğiyle Emekli	16-Ekim-2019
350	161158	CENGİZ	BOLAT	Polis Memuru	İsteğiyle Emekli	15-Kasım-2019

EKİM-KASIM-ARALIK 2019 TARİHLERİ ARASINDA EMEKLİYE SEVK EDİLEN PERSONEL LİSTESİ						
S. NO	SİCİLİ	ADI	SOYADI	Rütbesi	Sebebi	Ayrılma Tarihi
351	161604	MEHMET	MERAL	Polis Memuru	İsteğiyle Emekli	25-Ekim-2019
352	161698	NECATİ	EKİNCİ	Polis Memuru	İsteğiyle Emekli	16-Ekim-2019
353	161777	TAMER	ÖKSÜZ	Polis Memuru	İsteğiyle Emekli	18-Ekim-2019
354	162666	ERDAL	VARICIOĞLU	Polis Memuru	İsteğiyle Emekli	01-Ekim-2019
355	162704	MEHMET	ÖZTÜRK	Polis Memuru	İsteğiyle Emekli	15-Kasım-2019
356	162838	SERKAN	AKTAŞ	Polis Memuru	İsteğiyle Emekli	15-Kasım-2019
357	162873	ŞERİF	ESEN	Polis Memuru	İsteğiyle Emekli	16-Ekim-2019
358	163081	KAZİM	UÇAR	Polis Memuru	İsteğiyle Emekli	16-Ekim-2019
359	163123	İSA	SERT	Polis Memuru	İsteğiyle Emekli	20-Aralık-2019
360	163369	ŞAHİSMAİL	YURTSUZ	Polis Memuru	İsteğiyle Emekli	16-Ekim-2019
361	163406	MURAT	TÜRKOĞLU	Polis Memuru	İsteğiyle Emekli	18-Ekim-2019
362	163569	SABAHATTİN	KELEMER	Polis Memuru	İsteğiyle Emekli	19-Kasım-2019
363	163695	NİYAZİ ZAFER	AYDIN	Polis Memuru	İsteğiyle Emekli	25-Ekim-2019
364	164653	FATİH	ÖZDEMİR	Polis Memuru	İsteğiyle Emekli	15-Kasım-2019
365	164769	MUTLU	AKÇA	Polis Memuru	İsteğiyle Emekli	08-Kasım-2019
366	164790	ÖZER	IŞIK	Polis Memuru	İsteğiyle Emekli	24-Ekim-2019
367	165059	ADEM	TÜRK	Polis Memuru	İsteğiyle Emekli	01-Ekim-2019
368	165618	ABDULLAH	KIRMIZITAŞ	Polis Memuru	İsteğiyle Emekli	15-Ekim-2019
369	165812	ARSLAN	AYGÜLTELİ	Polis Memuru	İsteğiyle Emekli	16-Aralık-2019
370	165815	VAROL	ERDEM	Polis Memuru	İsteğiyle Emekli	15-Ekim-2019
371	165850	ERCAN	ZALİMALİOĞLU	Polis Memuru	İsteğiyle Emekli	16-Ekim-2019
372	165906	AHMET	KAYGISIZ	Polis Memuru	İsteğiyle Emekli	16-Ekim-2019
373	166042	SERDAR	KARGI	Polis Memuru	İsteğiyle Emekli	15-Ekim-2019
374	166338	HACI HÜSEYİN	DALASLAN	Polis Memuru	İsteğiyle Emekli	16-Aralık-2019
375	166370	ALİ	KARAYAZI	Polis Memuru	İsteğiyle Emekli	15-Ekim-2019
376	166487	ERTÜRK	EREN	Polis Memuru	İsteğiyle Emekli	28-Ekim-2019
377	166576	KADİR	ÖZDOĞAN	Polis Memuru	İsteğiyle Emekli	15-Ekim-2019
378	166731	YESARİ	ALTINDAĞ	Polis Memuru	İsteğiyle Emekli	18-Kasım-2019
379	166834	CİHAT	YILMAZ	Polis Memuru	İsteğiyle Emekli	28-Ekim-2019
380	167130	SÜLEYMAN	TURPCAN	Polis Memuru	İsteğiyle Emekli	16-Ekim-2019
381	167214	İLHAMİ	BAYKAL	Polis Memuru	İsteğiyle Emekli	16-Ekim-2019
382	167638	ERDAL	DEMİRDAĞ	Polis Memuru	İsteğiyle Emekli	15-Ekim-2019
383	167650	ATİLLA	AKKAYA	Polis Memuru	İsteğiyle Emekli	17-Ekim-2019
384	167749	GÜRKAN	BAYRAM	Polis Memuru	İsteğiyle Emekli	21-Ekim-2019
385	167945	CEYLAN	AKBAŞ	Polis Memuru	İsteğiyle Emekli	31-Ekim-2019
386	168050	UĞUR	CENGİZ	Polis Memuru	İsteğiyle Emekli	16-Ekim-2019
387	169413	UĞUR	ÖZDOĞAN	Polis Memuru	İsteğiyle Emekli	17-Aralık-2019
388	169948	MURAT	BAYRAK	Polis Memuru	İsteğiyle Emekli	15-Kasım-2019
389	170453	İSMAİL	GÜLGÖR	Polis Memuru	İsteğiyle Emekli	20-Aralık-2019
390	170624	ORHAN	NERGİS	Polis Memuru	İsteğiyle Emekli	15-Ekim-2019
391	170691	OKTAY	SOYDEMİR	Polis Memuru	İsteğiyle Emekli	01-Ekim-2019
392	170786	KAAN	SAĞLAM	Polis Memuru	İsteğiyle Emekli	06-Kasım-2019
393	170880	ALİ	ERGİN	Polis Memuru	İsteğiyle Emekli	26-Kasım-2019
394	171002	HÜSEYİN	GÜLTEKİN	Polis Memuru	İsteğiyle Emekli	04-Ekim-2019
395	171055	TURGAY	ULUBINAR	Polis Memuru	İsteğiyle Emekli	15-Ekim-2019
396	171065	AHMET	ÖZDAŞ	Polis Memuru	İsteğiyle Emekli	18-Ekim-2019
397	171079	EYÜP	DUYDUK	Polis Memuru	İsteğiyle Emekli	15-Kasım-2019
398	171825	YÜKSEL	YANLIÇ	Polis Memuru	İsteğiyle Emekli	15-Ekim-2019
399	172056	ERSAN	AKYILDIZ	Polis Memuru	İsteğiyle Emekli	05-Kasım-2019
400	172240	ENGİN	SUNGUR	Polis Memuru	İsteğiyle Emekli	24-Ekim-2019

EKİM-KASIM-ARALIK 2019 TARİHLERİ ARASINDA EMEKLİYE SEVK EDİLEN PERSONEL LİSTESİ						
S. NO	SİCİLİ	ADI	SOYADI	Rütbesi	Sebebi	Ayrılma Tarihi
401	172330	RAMAZAN	AYDEMİR	Polis Memuru	İsteğiyle Emekli	16-Aralık-2019
402	172382	MUSTAFA GÖNEN	YILMAZ	Polis Memuru	İsteğiyle Emekli	18-Kasım-2019
403	172494	ÜNAL	ÖRTLEK	Polis Memuru	İsteğiyle Emekli	18-Ekim-2019
404	172716	SEMİHA	BİLGİN	Polis Memuru	İsteğiyle Emekli	15-Ekim-2019
405	173055	REYHAN	ÜREDİ	Polis Memuru	İsteğiyle Emekli	23-Ekim-2019
406	173099	BENAL	DURUGÖZ	Polis Memuru	İsteğiyle Emekli	15-Kasım-2019
407	173515	HASAN	ŞAHİN	Polis Memuru	İsteğiyle Emekli	15-Ekim-2019
408	173570	MURAT	PARLAK	Polis Memuru	Adi Malül Emekli	21-Ekim-2019
409	173577	HASAN	TOPALOĞLU	Polis Memuru	İsteğiyle Emekli	18-Ekim-2019
410	173590	MURAT	EROL	Polis Memuru	İsteğiyle Emekli	15-Ekim-2019
411	173762	KAMURAN	DEMİR	Polis Memuru	İsteğiyle Emekli	17-Ekim-2019
412	173960	TAHİR	ATAOĞLU	Polis Memuru	İsteğiyle Emekli	15-Kasım-2019
413	174385	VEDAT	ÖZÇOBAN	Polis Memuru	İsteğiyle Emekli	18-Ekim-2019
414	175406	ALİ	KAYA	Polis Memuru	İsteğiyle Emekli	15-Kasım-2019
415	175428	GENCAY	DÜZDAĞ	Polis Memuru	İsteğiyle Emekli	15-Ekim-2019
416	175635	İLHAN	TUNCA	Polis Memuru	İsteğiyle Emekli	16-Ekim-2019
417	175934	HAKAN	ALACA	Polis Memuru	İsteğiyle Emekli	15-Ekim-2019
418	176250	MEHMET ALİ	ASLAN	Polis Memuru	İsteğiyle Emekli	23-Ekim-2019
419	176324	CEVDET	DENİZ	Polis Memuru	İsteğiyle Emekli	15-Aralık-2019
420	176482	YUSUF	YALÇINKAYA	Polis Memuru	İsteğiyle Emekli	15-Ekim-2019
421	176580	AHMET	ÇAPAR	Polis Memuru	İsteğiyle Emekli	22-Ekim-2019
422	176665	AYDIN	ALTUNTAŞ	Polis Memuru	İsteğiyle Emekli	16-Ekim-2019
423	176867	ÖZDEN	ÖKSÜZ	Polis Memuru	İsteğiyle Emekli	18-Ekim-2019
424	177101	ŞENOL	MADAK	Polis Memuru	İsteğiyle Emekli	29-Kasım-2019
425	177119	AHMET	OĞUZHAN	Polis Memuru	İsteğiyle Emekli	18-Kasım-2019
426	177180	BİLAL	ÇALHAN	Polis Memuru	İsteğiyle Emekli	15-Ekim-2019
427	177330	HAMDİ	DİNÇER	Polis Memuru	İsteğiyle Emekli	17-Aralık-2019
428	177529	KAZIM	GÜL	Polis Memuru	İsteğiyle Emekli	16-Ekim-2019
429	177605	OĞUZ	ÖNCEL	Polis Memuru	İsteğiyle Emekli	15-Kasım-2019
430	178278	ENGİN	KAZMACI	Polis Memuru	İsteğiyle Emekli	21-Ekim-2019
431	178399	ERCAN	DEMÜR	Polis Memuru	İsteğiyle Emekli	01-Kasım-2019
432	179072	KAYHAN	BULUT	Polis Memuru	İsteğiyle Emekli	16-Kasım-2019
433	179214	SEYFETTİN	KIZGIN	Polis Memuru	İsteğiyle Emekli	15-Kasım-2019
434	179396	YUSUF ERCAN	KAHRAMAN	Polis Memuru	İsteğiyle Emekli	18-Kasım-2019
435	179700	MEHMET	TIRTAR	Polis Memuru	İsteğiyle Emekli	18-Kasım-2019
436	179918	MURAT	ÇALIŞ	Polis Memuru	İsteğiyle Emekli	15-Ekim-2019
437	180247	EYÜP	GÜZEL	Polis Memuru	İsteğiyle Emekli	15-Kasım-2019
438	180408	MURAT	KANTAR	Polis Memuru	İsteğiyle Emekli	16-Ekim-2019
439	180574	NİHAT	ASLAN	Polis Memuru	İsteğiyle Emekli	17-Ekim-2019
440	181225	MUHİTTİN ERCAN	KALE	Polis Memuru	İsteğiyle Emekli	16-Aralık-2019
441	181570	ARKIN	BURHAN	Polis Memuru	İsteğiyle Emekli	17-Ekim-2019
442	181602	TÜRKAY	ERDEMİR	Polis Memuru	İsteğiyle Emekli	22-Ekim-2019
443	182406	MEHMET	ŞİMŞEK	Polis Memuru	İsteğiyle Emekli	15-Ekim-2019
444	182496	BİLAL	MAZI	Polis Memuru	İsteğiyle Emekli	24-Ekim-2019
445	182556	FARUK	GÜLPINAR	Polis Memuru	İsteğiyle Emekli	30-Ekim-2019
446	183476	ZİYA	GÖÇER	Polis Memuru	İsteğiyle Emekli	15-Ekim-2019
447	183915	BATTAL	ÇINAR	Polis Memuru	İsteğiyle Emekli	16-Aralık-2019
448	184846	SONER	BEKARLAR	Polis Memuru	İsteğiyle Emekli	23-Ekim-2019
449	184943	ÖZKAN	ORHAN	Polis Memuru	İsteğiyle Emekli	18-Kasım-2019
450	185203	MELTEM	AKDOĞAN	Polis Memuru	İsteğiyle Emekli	22-Ekim-2019

EKİM-KASIM-ARALIK 2019 TARİHLERİ ARASINDA EMEKLİYE SEVK EDİLEN PERSONEL LİSTESİ						
S. NO	SİCİLİ	ADI	SOYADI	Rütbesi	Sebebi	Ayrılma Tarihi
451	185414	MEHMET	YEŞİLÇAYIR	Polis Memuru	İsteğiyle Emekli	16-Ekim-2019
452	185576	KUBİLAY	KARAKURT	Polis Memuru	İsteğiyle Emekli	15-Kasım-2019
453	185664	HARUN	GÜNGÖR	Polis Memuru	İsteğiyle Emekli	16-Ekim-2019
454	186080	OKTAY KENAN	BULU	Polis Memuru	İsteğiyle Emekli	02-Ekim-2019
455	186267	MUHİTTİN	AKDOĞAN	Polis Memuru	İsteğiyle Emekli	17-Ekim-2019
456	186983	HAKAN	PATIR	Polis Memuru	İsteğiyle Emekli	16-Ekim-2019
457	187036	ZEKİ	FEN	Polis Memuru	İsteğiyle Emekli	15-Ekim-2019
458	187155	RAMİZ	TEKİN	Polis Memuru	İsteğiyle Emekli	15-Ekim-2019
459	187867	FEHMİ	AYDOĞAN	Polis Memuru	İsteğiyle Emekli	16-Ekim-2019
460	189176	NURTEN	ÇAVUŞ	Polis Memuru	İsteğiyle Emekli	18-Ekim-2019
461	189425	HASAN	SORMAGEÇ	Polis Memuru	İsteğiyle Emekli	04-Ekim-2019
462	189679	FUAT	EROĞLU	Polis Memuru	İsteğiyle Emekli	15-Kasım-2019
463	189707	MUSTAFA İSMAİL	AYDIN	Polis Memuru	İsteğiyle Emekli	04-Kasım-2019
464	190306	KERİM	KORKMAZ	Polis Memuru	İsteğiyle Emekli	17-Ekim-2019
465	190560	İBRAHİM	CANSEVER	Polis Memuru	İsteğiyle Emekli	09-Kasım-2019
466	191367	NECİP	DİLAVER	Polis Memuru	İsteğiyle Emekli	25-Ekim-2019
467	191741	MUSTAFA	DEMİR	Polis Memuru	İsteğiyle Emekli	16-Ekim-2019
468	191948	HÜSEYİN ADNAN	AKMAN	Polis Memuru	İsteğiyle Emekli	16-Ekim-2019
469	192178	GÜRAY	SOĞUKPINAR	Polis Memuru	İsteğiyle Emekli	21-Ekim-2019
470	192266	MURAT	BOZKAYA	Polis Memuru	İsteğiyle Emekli	21-Ekim-2019
471	192640	MUSTAFA MURAT	BAL	Polis Memuru	İsteğiyle Emekli	15-Kasım-2019
472	193246	ADEM	AYDIN	Polis Memuru	İsteğiyle Emekli	24-Aralık-2019
473	193420	CENGİZ	ACAR	Polis Memuru	Adi Malül Emekli	16-Aralık-2019
474	193544	NİHAT	GÜL	Polis Memuru	İsteğiyle Emekli	21-Ekim-2019
475	193685	NEŞAT	ÖLÇER	Polis Memuru	İsteğiyle Emekli	16-Ekim-2019
476	194029	MEHMET GÖKSEL	OKSAY	Polis Memuru	İsteğiyle Emekli	17-Ekim-2019
477	195118	FUNDA	DURMUŞ	Polis Memuru	İsteğiyle Emekli	18-Kasım-2019
478	195140	DEVLET	ÇAKMAK	Polis Memuru	İsteğiyle Emekli	17-Ekim-2019
479	195201	KAFİYE	EROĞLU	Polis Memuru	İsteğiyle Emekli	20-Ekim-2019
480	196212	SABİT	ÇAVUŞOĞLU	Polis Memuru	İsteğiyle Emekli	16-Ekim-2019
481	197880	ŞEREF	SİMSAR	Polis Memuru	Adi Malül Emekli	18-Kasım-2019
482	198143	BİRSEN	KAYA ODUNCU	Polis Memuru	İsteğiyle Emekli	15-Ekim-2019
483	198246	FATMA	TAŞAR	Polis Memuru	İsteğiyle Emekli	01-Ekim-2019
484	198674	MEHMET	ATASOY	Polis Memuru	Adi Malül Emekli	20-Kasım-2019
485	198936	ŞAKİR	YILMAZ	Polis Memuru	İsteğiyle Emekli	15-Ekim-2019
486	199430	İSMAİL	BOZKURT	Polis Memuru	İsteğiyle Emekli	04-Ekim-2019
487	199692	RAMAZAN	TURGAY	Polis Memuru	İsteğiyle Emekli	21-Ekim-2019
488	200883	VATAN	KAHRAMAN	Polis Memuru	İsteğiyle Emekli	16-Aralık-2019
489	201429	MUSTAFA	ARABACI	Polis Memuru	İsteğiyle Emekli	18-Kasım-2019
490	201591	OSMAN	HALEZEROĞLU	Polis Memuru	İsteğiyle Emekli	15-Ekim-2019
491	201631	SİNAN	TAŞTEKİN	Polis Memuru	İsteğiyle Emekli	16-Aralık-2019
492	202832	KAZIM	AKDENİZ	Polis Memuru	İsteğiyle Emekli	21-Kasım-2019
493	202843	YİĞİT	MERCANOĞLU	Polis Memuru	Adi Malül Emekli	01-Ekim-2019
494	203810	HAKAN	ŞENGÜN	Polis Memuru	İsteğiyle Emekli	30-Ekim-2019
495	203964	MUZAFFER	ÖZDEMİR	Polis Memuru	İsteğiyle Emekli	24-Ekim-2019
496	204222	GÜLAY	SOYUĞUR	Polis Memuru	İsteğiyle Emekli	19-Kasım-2019
497	204329	NURAY	ÖZDEMİR	Polis Memuru	İsteğiyle Emekli	22-Ekim-2019
498	204892	TANER	ÖZDEMİR	Polis Memuru	İsteğiyle Emekli	19-Kasım-2019
499	205287	FATİH	TURGUT	Polis Memuru	İsteğiyle Emekli	16-Ekim-2019
500	205609	MEHMET	YAVUZ	Polis Memuru	İsteğiyle Emekli	15-Ekim-2019

EKİM-KASIM-ARALIK 2019 TARİHLERİ ARASINDA EMEKLİYE SEVK EDİLEN PERSONEL LİSTESİ						
S. NO	SİCİLİ	ADI	SOYADI	Rütbesi	Sebebi	Ayrılma Tarihi
501	206034	MEMDUH	DÖNMEZ	Polis Memuru	İsteğiyle Emekli	18-Kasım-2019
502	206291	FARUK	KURTULUŞ	Polis Memuru	İsteğiyle Emekli	25-Kasım-2019
503	206970	MUHAMMET MUSTAFA	ASLAN	Polis Memuru	İsteğiyle Emekli	25-Kasım-2019
504	207144	OSMAN	ÇAĞLAR	Polis Memuru	İsteğiyle Emekli	17-Aralık-2019
505	207454	ALİ OSMAN	ŞEN	Polis Memuru	İsteğiyle Emekli	23-Ekim-2019
506	207514	SADETTİN	ÖNCEL	Polis Memuru	İsteğiyle Emekli	15-Kasım-2019
507	208104	MURAT	KIZILDAĞ	Polis Memuru	İsteğiyle Emekli	16-Aralık-2019
508	208762	İDRİS	ALTAŞ	Polis Memuru	İsteğiyle Emekli	28-Ekim-2019
509	208992	HAKAN	TAŞER	Polis Memuru	İsteğiyle Emekli	15-Kasım-2019
510	209157	HESNA	BALCI	Polis Memuru	İsteğiyle Emekli	29-Kasım-2019
511	209509	MEHMET	MERT	Polis Memuru	İsteğiyle Emekli	17-Ekim-2019
512	209551	AHMET	AKYÜREK	Polis Memuru	İsteğiyle Emekli	18-Kasım-2019
513	209609	SÜLEYMAN	KORKMAZ	Polis Memuru	İsteğiyle Emekli	16-Ekim-2019
514	209721	HARUN	BAĞCI	Polis Memuru	İsteğiyle Emekli	15-Ekim-2019
515	209888	OSMAN	UYSAL	Polis Memuru	İsteğiyle Emekli	20-Aralık-2019
516	209990	MAHMUT	DİNDAR	Polis Memuru	İsteğiyle Emekli	16-Ekim-2019
517	210265	OSMAN	GENCER	Polis Memuru	İsteğiyle Emekli	15-Kasım-2019
518	211119	İSMAİL	EKİNCİLER	Polis Memuru	İsteğiyle Emekli	07-Ekim-2019
519	211611	GÖKSEL	ÜNAL	Polis Memuru	İsteğiyle Emekli	21-Ekim-2019
520	211677	MUSTAFA ALTAY	YILDIRIM	Polis Memuru	İsteğiyle Emekli	18-Kasım-2019
521	211977	MUSTAFA	KARADEMİR	Polis Memuru	İsteğiyle Emekli	17-Aralık-2019
522	212057	ALİ	DÖNMEZ	Polis Memuru	İsteğiyle Emekli	18-Ekim-2019
523	212073	İBRAHİM HALİL	GÜLALİ	Polis Memuru	İsteğiyle Emekli	19-Aralık-2019
524	212140	KÜRŞAT	BAYRAM	Polis Memuru	İsteğiyle Emekli	16-Ekim-2019
525	212235	YAVUZ	YAZI	Polis Memuru	İsteğiyle Emekli	19-Kasım-2019
526	212246	CENGİZ HÜSAMETTİN	YILMAZ	Polis Memuru	İsteğiyle Emekli	17-Aralık-2019
527	212528	HASAN	KARABELA	Polis Memuru	İsteğiyle Emekli	15-Kasım-2019
528	212888	AHMET	KAÇAR	Polis Memuru	İsteğiyle Emekli	17-Ekim-2019
529	213007	İSMAİL	ESENCAN	Polis Memuru	İsteğiyle Emekli	15-Kasım-2019
530	215579	MUSTAFA	ŞANLI	Polis Memuru	İsteğiyle Emekli	03-Aralık-2019
531	216978	CÜNEYT	ÖZLER	Polis Memuru	İsteğiyle Emekli	15-Ekim-2019
532	217132	SELAMİ	KOÇYİĞİT	Polis Memuru	İsteğiyle Emekli	18-Kasım-2019
533	217206	ÜNAL HAKAN	YİĞİT	Polis Memuru	Adi Malül Emekli	15-Ekim-2019
534	218603	EKREM	DURAK	Polis Memuru	İsteğiyle Emekli	22-Kasım-2019
535	221589	İBRAHİM	ŞAHİN	Polis Memuru	İsteğiyle Emekli	17-Ekim-2019
536	221599	İLHAN	ÇİÇEK	Polis Memuru	İsteğiyle Emekli	23-Ekim-2019
537	222400	ŞÜHEDA	DURAK	Polis Memuru	Adi Malül Emekli	04-Ekim-2019
538	222601	SALİH	AYDEMİR	Polis Memuru	İsteğiyle Emekli	27-Kasım-2019
539	222753	SÜLEYMAN	ÇELİK	Polis Memuru	İsteğiyle Emekli	18-Kasım-2019
540	223708	TÜRKAN	ALIÇ	Polis Memuru	İsteğiyle Emekli	06-Kasım-2019
541	224010	ALİ	TÜRKMEN	Polis Memuru	İsteğiyle Emekli	18-Aralık-2019
542	224757	HASAN	KARAKAYA	Polis Memuru	İsteğiyle Emekli	09-Kasım-2019
543	224785	MAHMUT	ERESEN	Polis Memuru	İsteğiyle Emekli	15-Aralık-2019
544	225310	KAMİL	GÜNDOĞDU	Polis Memuru	İsteğiyle Emekli	16-Ekim-2019
545	225763	ATİLLA	KARAHAN	Polis Memuru	İsteğiyle Emekli	24-Ekim-2019
546	227611	VEDAT	ARSLAN	Polis Memuru	İsteğiyle Emekli	16-Ekim-2019
547	230865	RECEP KAZIM	KAVAL	Polis Memuru	İsteğiyle Emekli	07-Ekim-2019
548	232177	YAVUZ	DEREKÖYLÜ	Polis Memuru	İsteğiyle Emekli	30-Ekim-2019
549	232493	BÜLENT	ASLAN	Polis Memuru	İsteğiyle Emekli	25-Kasım-2019
550	232511	MUSTAFA	SAĞLAM	Polis Memuru	Adi Malül Emekli	21-Ekim-2019
551	234097	AKGÜL	BAYSAL	Polis Memuru	İsteğiyle Emekli	15-Ekim-2019

EKİM-KASIM-ARALIK 2019 TARİHLERİ ARASINDA EMEKLİYE SEVK EDİLEN PERSONEL LİSTESİ						
S. NO	SİCİLİ	ADI	SOYADI	Rütbesi	Sebebi	Ayrılma Tarihi
552	234483	TAYFUN	KONUR	Polis Memuru	İsteğiyle Emekli	16-Aralık-2019
553	235147	SEDAT	KARADENİZ	Polis Memuru	İsteğiyle Emekli	02-Aralık-2019
554	236064	ARZU	CANKİ	Polis Memuru	İsteğiyle Emekli	22-Ekim-2019
555	237541	CEM	SARIGÜL	Polis Memuru	Adi Malül Emekli	16-Ekim-2019
556	237658	MEHMET	GEDİKLİ	Polis Memuru	İsteğiyle Emekli	01-Kasım-2019
557	237922	ŞEREF	ERYONAR	Polis Memuru	İsteğiyle Emekli	17-Aralık-2019
558	239344	RUHİ	AYDOĞDU	Polis Memuru	İsteğiyle Emekli	18-Kasım-2019
559	239930	GÜLÇİN	IRMAK	Polis Memuru	İsteğiyle Emekli	16-Ekim-2019
560	244240	AYDIN	İNCEKALAN	Polis Memuru	Adi Malül Emekli	15-Ekim-2019
561	249881	SÜLEYMAN	UYSAL	Polis Memuru	Adi Malül Emekli	06-Ekim-2019
562	250426	VELİ	PIRLANTA	Polis Memuru	Adi Malül Emekli	16-Aralık-2019
563	253455	ÇİĞDEM	BURAK	Polis Memuru	Adi Malül Emekli	23-Ekim-2019
564	257381	RACİ	HATUNOĞLU	Polis Memuru	Adi Malül Emekli	15-Ekim-2019
565	260110	NİHAT	TEPEHAN	Polis Memuru	Adi Malül Emekli	18-Kasım-2019
566	261008	SEVCAN	AKKAYA	Polis Memuru	Adi Malül Emekli	15-Ekim-2019
567	265659	SONER	YILMAZ	Polis Memuru	Adi Malül Emekli	11-Kasım-2019
568	269049	RECEP	ÖZBEKLER	Polis Memuru	Vazife Malülü Emekli	27-Aralık-2019
569	269555	ÖZKAN	GÖK	Polis Memuru	Adi Malül Emekli	09-Aralık-2019
570	285120	CİHANGİR	İLHAN	Polis Memuru	Adi Malül Emekli	22-Kasım-2019
571	299539	ALPER HAŞİM	YARDIMCI	Polis Memuru	Adi Malül Emekli	16-Ekim-2019
572	101917	NECAT	KUMRAL	Sivil Memur	İsteğiyle Emekli	24-Aralık-2019
573	134128	AHMET	ERTEÇ	Sivil Memur	İsteğiyle Emekli	15-Ekim-2019
574	148064	SELDA	ÖZGENEL	Sivil Memur	İsteğiyle Emekli	30-Ekim-2019
575	148821	PERVİN	ÖZDEMİR	Sivil Memur	İsteğiyle Emekli	20-Aralık-2019
576	149261	CENGİZ	TERCAN	Sivil Memur	İsteğiyle Emekli	01-Ekim-2019
577	172864	İLYAS	TAN	Sivil Memur	İsteğiyle Emekli	16-Kasım-2019
578	188424	ÖMER	AKDEMİR	Sivil Memur	Adi Malül Emekli	17-Aralık-2019
579	192188	ALİ RIZA	KİBAROĞLU	Sivil Memur	Adi Malül Emekli	01-Aralık-2019
580	242336	MUSTAFA	AKDEMİR	Sivil Memur	Adi Malül Emekli	16-Aralık-2019
581	272217	SİNAN	BAŞARAN	Sivil Memur	Adi Malül Emekli	18-Kasım-2019
582	319663	OSMAN	KAYLIALP	Sivil Memur	Adi Malül Emekli	15-Kasım-2019
583	394124	SAMET	ARSLAN	Sivil Memur	Malulen Emekli	02-Aralık-2019
584	907335	HASAN	ŞAHİN	Sivil Memur	İsteğiyle Emekli	16-Aralık-2019
585	908119	AHMET	CANİK	Sivil Memur	İsteğiyle Emekli	15-Kasım-2019
586	908641	İBRAHİM	ÇAYIR	Sivil Memur	İsteğiyle Emekli	19-Ekim-2019
587	910294	ŞENTÜRK	ÇİFTCİ	Sivil Memur	İsteğiyle Emekli	17-Aralık-2019
588	911173	ÖZCAN	SAĞCAN	Sivil Memur	İsteğiyle Emekli	18-Ekim-2019
589	911267	YÜKSEL	ÖZBİNAR	Sivil Memur	İsteğiyle Emekli	17-Ekim-2019
590	911672	KAZIM	KIR	Sivil Memur	İsteğiyle Emekli	15-Kasım-2019
591	913860	METİN	KASAP	Sivil Memur	Adi Malül Emekli	20-Kasım-2019
592	923727	MUSTAFA	ÖZKAN	Sivil Memur	İsteğiyle Emekli	27-Kasım-2019
593	923873	KAMİL	DORAK	Sivil Memur	İsteğiyle Emekli	15-Kasım-2019
594	925225	TUNCER	ARICI	Sivil Memur	Adi Malül Emekli	16-Aralık-2019
595	911907	YUSUF	KILÇIK	Çarşı ve Mahalle Bekçisi	Yaş Haddinden Emekli	01-Aralık-2019
596	911985	MEHMET	CİNKARA	Çarşı ve Mahalle Bekçisi	Yaş Haddinden Emekli	10-Kasım-2019
597	912048	BEKİR	ERDİL	Çarşı ve Mahalle Bekçisi	İsteğiyle Emekli	18-Ekim-2019
598	913293	SEYFETTİN	ÜNAL	Çarşı ve Mahalle Bekçisi	Yaş Haddinden Emekli	20-Kasım-2019
599	913373	ŞABAN	KAYA	Çarşı ve Mahalle Bekçisi	Yaş Haddinden Emekli	19-Ekim-2019
600	915574	AHMET	GEDİK	Çarşı ve Mahalle Bekçisi	Yaş Haddinden Emekli	13-Ekim-2019
601	915706	REDİF	YILDIZ	Çarşı ve Mahalle Bekçisi	Yaş Haddinden Emekli	22-Ekim-2019

EKİM-KASIM-ARALIK 2019 TARİHLERİ ARASINDA EMEKLİYE SEVK EDİLEN PERSONEL LİSTESİ						
S. NO	SİCİLİ	ADI	SOYADI	Rütbesi	Sebebi	Ayrılma Tarihi
602	916444	HÜSEYİN	GENÇ	Çarşı ve Mahalle Bekçisi	Yaş Haddinden Emekli	03-Aralık-2019
603	916513	YUSUF	ÖZATAK	Çarşı ve Mahalle Bekçisi	Yaş Haddinden Emekli	15-Aralık-2019
604	916546	FARİS	UÇAR	Çarşı ve Mahalle Bekçisi	Yaş Haddinden Emekli	20-Kasım-2019
605	916592	MEHMET ALİ	BÜYÜKKAYA	Çarşı ve Mahalle Bekçisi	Yaş Haddinden Emekli	25-Aralık-2019
606	916684	HASAN	DEMİRTAŞ	Çarşı ve Mahalle Bekçisi	Yaş Haddinden Emekli	18-Aralık-2019
607	917137	MEHMET	ALTUN	Çarşı ve Mahalle Bekçisi	İsteğiyle Emekli	04-Ekim-2019
608	917272	HASAN	YEŞİLYURT	Çarşı ve Mahalle Bekçisi	İsteğiyle Emekli	27-Kasım-2019
609	917612	FAZIL	ÇİVİ	Çarşı ve Mahalle Bekçisi	Yaş Haddinden Emekli	10-Ekim-2019
610	918029	AYDIN	KARASAKAL	Çarşı ve Mahalle Bekçisi	İsteğiyle Emekli	01-Ekim-2019
611	918872	MUSTAN	TOPKAYA	Çarşı ve Mahalle Bekçisi	Yaş Haddinden Emekli	20-Aralık-2019
612	919664	HAYRETTİN	DEMİREL	Çarşı ve Mahalle Bekçisi	Yaş Haddinden Emekli	05-Ekim-2019
613	919854	İLYAS	ATAN	Çarşı ve Mahalle Bekçisi	İsteğiyle Emekli	15-Kasım-2019
614	920159	MEVLÜT	DUTLU	Çarşı ve Mahalle Bekçisi	Yaş Haddinden Emekli	01-Kasım-2019
615	920397	MEHMET	OKUR	Çarşı ve Mahalle Bekçisi	Yaş Haddinden Emekli	02-Ekim-2019
616	920890	MUHİTTİN	TURAN	Çarşı ve Mahalle Bekçisi	Yaş Haddinden Emekli	09-Ekim-2019
617	921302	OSMAN	ERDOĞAN	Çarşı ve Mahalle Bekçisi	Yaş Haddinden Emekli	18-Ekim-2019
618	922129	ŞÜKÜR	BAYKAN	Çarşı ve Mahalle Bekçisi	İsteğiyle Emekli	24-Ekim-2019
619	922539	CUMA ALİ	DURGUN	Çarşı ve Mahalle Bekçisi	İsteğiyle Emekli	30-Ekim-2019
620	923263	AYVAZ	AVCI	Çarşı ve Mahalle Bekçisi	İsteğiyle Emekli	16-Ekim-2019
621	923317	EKREM	ELÇİÇEK	Çarşı ve Mahalle Bekçisi	İsteğiyle Emekli	03-Ekim-2019
622	923441	GAZİ	AKIL	Çarşı ve Mahalle Bekçisi	İsteğiyle Emekli	18-Aralık-2019
623	925686	ERGÜN	İLHAN	İşçi	İsteğiyle Emekli	14-Ekim-2019
624	925798	MUSTAFA	GÜNDÜZ	İşçi	İsteğiyle Emekli	14-Ekim-2019
625	926311	AHMET	TUATAY	İşçi	İsteğiyle Emekli	17-Ekim-2019
626	926579	SEYFİ	TOKER	İşçi	İsteğiyle Emekli	14-Ekim-2019
627	926645	SADIK	ÇAKIR	İşçi	İsteğiyle Emekli	04-Aralık-2019
628	926675	FEYZULLAH	YÜREK	İşçi	İsteğiyle Emekli	14-Ekim-2019
629	932396	NİZAMETTİN	BAŞER	İşçi	İsteğiyle Emekli	14-Aralık-2019
630	933079	MURAT	YAZMAN	İşçi	İsteğiyle Emekli	14-Kasım-2019
631	933260	MAHMUT	EKİZ	İşçi	İsteğiyle Emekli	14-Ekim-2019
632	933566	MEHMET	SİRMEN	İşçi	İsteğiyle Emekli	30-Ekim-2019
633	933809	MUSA	AKGÜL	İşçi	İsteğiyle Emekli	14-Ekim-2019
634	933859	EROL	ÇİFTÇİ	İşçi	İsteğiyle Emekli	14-Kasım-2019
635	933904	CEMAL	AKÇA	İşçi	İsteğiyle Emekli	14-Ekim-2019
636	933937	ALATTİN	ORDUHAN	İşçi	İsteğiyle Emekli	14-Kasım-2019
637	933989	MURAT	DURAN	İşçi	İsteğiyle Emekli	17-Ekim-2019
638	934186	ŞAKİR	AKBULAT	İşçi	İsteğiyle Emekli	14-Kasım-2019
639	934243	ASLAN	ÇAĞLARSU	İşçi	İsteğiyle Emekli	18-Kasım-2019
640	934285	ABİDİN	BAŞARAN	İşçi	İsteğiyle Emekli	17-Ekim-2019
641	939715	HALİL	AKÇAY	İşçi	İsteğiyle Emekli	25-Ekim-2019
642	939718	HAYATİ	YILDIZ	İşçi	İsteğiyle Emekli	25-Ekim-2019
643	939769	SİDİRET	BAL	İşçi	İsteğiyle Emekli	25-Ekim-2019
644	939776	ŞENOL	GEDİKTAŞ	İşçi	İsteğiyle Emekli	25-Ekim-2019
645	939815	TÜRKAN	BAŞOĞLU	İşçi	İsteğiyle Emekli	23-Aralık-2019
646	940490	ZİYA	ANDAN	İşçi	İsteğiyle Emekli	21-Kasım-2019
647	940690	SULTAN	GÜRCAN	İşçi	İsteğiyle Emekli	15-Kasım-2019
648	941135	BAHRİYE	EKİCİ	İşçi	İsteğiyle Emekli	13-Aralık-2019
649	941325	RAMAZAN	ATAY	İşçi	İsteğiyle Emekli	16-Kasım-2019
650	941938	ENSAR	SARICAN	İşçi	İsteğiyle Emekli	18-Kasım-2019

EKİM-KASIM-ARALIK 2019 TARİHLERİ ARASINDA VEFAT EDEN PERSONEL LİSTESİ						
S. NO	SİCİLİ	ADI	SOYADI	Rütbesi	Sebebi	Ayrılma Tarihi
1	3903	İSMAİL HAKKI	AKMAN	1/1.Sınıf Emniyet Müdürü	Vefat	27-Ekim-2019
2	7446	MEHMET RAFET	ERDOĞAN	1/1.Sınıf Emniyet Müdürü	Vefat	13-Kasım-2019
3	4656	İSMAİL HAKKI	DEMİREL	1.Sınıf Emniyet Müdürü	Vefat	21-Kasım-2019
4	16717	HASAN	AKDENİZ	1.Sınıf Emniyet Müdürü	Vefat	18-Aralık-2019
5	31794	BAHAR	ÖZTÜRK	1.Sınıf Emniyet Müdürü	Vefat	24-Kasım-2019
6	34460	AYVAZ	AÇIK	1.Sınıf Emniyet Müdürü	Vefat	18-Ekim-2019
7	53916	DURMUŞ	YILMAZ	1.Sınıf Emniyet Müdürü	Vefat	05-Ekim-2019
8	122344	RIZA	TATLISUMAK	1.Sınıf Emniyet Müdürü	Vefat	16-Ekim-2019
9	6945	ŞAHİN	ALPASLAN	2.Sınıf Emniyet Müdürü	Vefat	20-Ekim-2019
10	27981	ÇETİN	ÖĞET	2.Sınıf Emniyet Müdürü	Vefat	16-Kasım-2019
11	154677	ALİ	ÖZCAN	2.Sınıf Emniyet Müdürü	Vefat	25-Aralık-2019
12	16495	MUHİTTİN	TÜRKARSLAN	3.Sınıf Emniyet Müdürü	Vefat	07-Kasım-2019
13	16624	UĞUR	GÜREL	3.Sınıf Emniyet Müdürü	Vefat	12-Kasım-2019
14	27926	AYET	YAKAR	3.Sınıf Emniyet Müdürü	Vefat	06-Aralık-2019
15	34436	AHMET	GÜNEŞ	3.Sınıf Emniyet Müdürü	Vefat	03-Kasım-2019
16	272417	ARİF	ALPASLAN	Emniyet Amiri	Vefat	15-Ekim-2019
17	8539	ABDULĞANİ	SABAH	Başkomiser	Vefat	11-Ekim-2019
18	9271	FEYZİ	SABANCI	Başkomiser	Vefat	27-Kasım-2019
19	12592	NECATİ	YILMAZ	Başkomiser	Vefat	13-Ekim-2019
20	13734	AHMET	KERMAN	Başkomiser	Vefat	20-Kasım-2019
21	13875	İHSAN	BOZTEPE	Başkomiser	Vefat	07-Aralık-2019
22	15409	TACİDDİN	TOPSAKAL	Başkomiser	Vefat	22-Ekim-2019
23	16625	ŞAHİN	ATAELİ	Başkomiser	Vefat	28-Kasım-2019
24	19179	MEHMET	ULAK	Başkomiser	Vefat	14-Aralık-2019
25	21278	İLHAN	BULUT	Başkomiser	Vefat	14-Kasım-2019
26	21588	HAKKI	ŞAFFAK	Başkomiser	Vefat	20-Aralık-2019
27	21627	OSMAN NURİ	KAHYAOĞLU	Başkomiser	Vefat	02-Ekim-2019
28	22265	MEHMET	GÜMÜŞ	Başkomiser	Vefat	12-Aralık-2019
29	23784	RAFET	KOZAN	Başkomiser	Vefat	19-Kasım-2019
30	23850	NİHAT	ÖZTAŞ	Başkomiser	Vefat	19-Ekim-2019
31	26056	ALİ	DEMİRKOL	Başkomiser	Vefat	26-Kasım-2019
32	26869	ABİDİN	ÖZALTIN	Başkomiser	Vefat	12-Aralık-2019
33	27884	İSMAİL	KOŞAR	Başkomiser	Vefat	14-Kasım-2019
34	28027	MEHMET ALİ	İLKER	Başkomiser	Vefat	20-Aralık-2019
35	29718	HAKKI	ÇİFTEL	Başkomiser	Vefat	04-Kasım-2019
36	31353	HİLMİ	ŞAHİN	Başkomiser	Vefat	20-Aralık-2019
37	31368	AHMET	BAY	Başkomiser	Vefat	09-Ekim-2019
38	31896	MEHMET	GÜLER	Başkomiser	Vefat	27-Ekim-2019
39	32161	VAROL	ERTAN	Başkomiser	Vefat	25-Ekim-2019
40	33508	MUSTAFA	ALICI	Başkomiser	Vefat	05-Ekim-2019
41	33667	ALİ	YORULMAZ	Başkomiser	Vefat	20-Ekim-2019
42	35035	MEHMET	SAĞLAM	Başkomiser	Vefat	22-Ekim-2019
43	37878	MEHMET ALİ	AKPINARLI	Başkomiser	Vefat	26-Ekim-2019
44	38569	MUSTAFA	KUYUMCU	Başkomiser	Vefat	25-Aralık-2019
45	39520	AHMET	KARABOĞA	Başkomiser	Vefat	18-Ekim-2019
46	40239	CEVAT	ÖZTÜRK	Başkomiser	Vefat	17-Ekim-2019
47	40367	DAVUT	KESKİN	Başkomiser	Vefat	10-Aralık-2019
48	42225	MEHMET	KÖKSAL	Başkomiser	Vefat	28-Ekim-2019
49	43630	HALİL	GÖBÜT	Başkomiser	Vefat	19-Ekim-2019
50	45068	SÜMMANİ	KORKMAZ	Başkomiser	Vefat	18-Aralık-2019
51	45412	LÜTFÜ	KORKUT	Başkomiser	Vefat	08-Aralık-2019
52	46945	CELAL	ÇATAK	Başkomiser	Vefat	20-Aralık-2019
53	47783	DURSUNALİ	ÖZTÜRK	Başkomiser	Vefat	09-Kasım-2019
54	47882	ŞEHABETTİN	ÖRENEL	Başkomiser	Vefat	20-Aralık-2019
55	47997	ALİ	SEYHAN	Başkomiser	Vefat	19-Kasım-2019
56	48118	MUSTAFA	ŞAHİNBAY	Başkomiser	Vefat	06-Ekim-2019
57	50119	MEHMET METİN	AKYÜZ	Başkomiser	Vefat	30-Ekim-2019
58	50389	MUSTAFA	DENİZ	Başkomiser	Vefat	05-Aralık-2019
59	51280	NACİ	ŞEN	Başkomiser	Vefat	11-Kasım-2019

EKİM-KASIM-ARALIK 2019 TARİHLERİ ARASINDA VEFAT EDEN PERSONEL LİSTESİ						
S. NO	SİCİLİ	ADI	SOYADI	Rütbesi	Sebebi	Ayrılma Tarihi
60	51580	SELAHİTTİN	OCAK	Başkomiser	Vefat	05-Aralık-2019
61	52789	RAMAZAN	KURAN	Başkomiser	Vefat	30-Kasım-2019
62	53022	HALİL İBRAHİM	BAYZİT	Başkomiser	Vefat	17-Kasım-2019
63	54069	ALİ	OFLAZ	Başkomiser	Vefat	05-Kasım-2019
64	55582	ALİ NURİ	VAİZOĞLU	Başkomiser	Vefat	14-Ekim-2019
65	57163	HASAN	SÜRÜCÜ	Başkomiser	Vefat	04-Ekim-2019
66	58096	FEHİM	ALSANCAK	Başkomiser	Vefat	14-Ekim-2019
67	58425	NURİ	ARAZ	Başkomiser	Vefat	11-Ekim-2019
68	59442	FEHMİ	ASLAN	Başkomiser	Vefat	06-Ekim-2019
69	62554	SAİT BEDRİ	BİNAL	Başkomiser	Vefat	16-Aralık-2019
70	62967	ABDULLAH	KARADAŞ	Başkomiser	Vefat	12-Aralık-2019
71	190129	OĞUZ	KAYA	Başkomiser	Vefat	09-Ekim-2019
72	12372	SALİH	TUNÇBİLEK	Komiser	Vefat	16-Aralık-2019
73	20874	ŞEVKET	ÖZYILMAZ	Komiser	Vefat	12-Aralık-2019
74	26094	YUSUF	ÖZPEKER	Komiser	Vefat	21-Ekim-2019
75	27416	DURMUŞ	BAĞLAN	Komiser	Vefat	19-Aralık-2019
76	32394	MUZAFFER	ULUDAĞ	Komiser	Vefat	03-Kasım-2019
77	38939	MUSTAFA	YEŞİLÖZ	Komiser	Vefat	19-Ekim-2019
78	39457	METİN	BOZKURT	Komiser	Vefat	19-Aralık-2019
79	43501	İBRAHİM	KOŞAR	Komiser	Vefat	21-Ekim-2019
80	45884	SEMİR	KANBER	Komiser	Vefat	29-Ekim-2019
81	20414	HÜSEYİN ARGUN	ÇATIKKAŞ	Komiser Yardımcısı	Vefat	27-Ekim-2019
82	29131	ÖZNUR	ÖZDEMİR	Komiser Yardımcısı	Vefat	10-Aralık-2019
83	38020	AHMET	ÜNLÜSOY	Komiser Yardımcısı	Vefat	01-Ekim-2019
84	38809	ŞAHABETTİN	KORKMAZ	Komiser Yardımcısı	Vefat	17-Ekim-2019
85	40185	ZEKİ	ÖZYETİŞ	Komiser Yardımcısı	Vefat	16-Kasım-2019
86	43962	ABDULLAH	KURT	Komiser Yardımcısı	Vefat	17-Aralık-2019
87	56008	MUSTAFA	HASKIRIŞ	Komiser Yardımcısı	Vefat	22-Kasım-2019
88	302412	SEMA	ÖZTÜRK	Komiser Yardımcısı	Vefat	01-Ekim-2019
89	233030	ATİLLA	DURMUŞ	Kıdemli Başpolis Memuru	Vefat	29-Ekim-2019
90	90855	SÜLEYMAN	AKBAŞ	Başpolis Memuru	Vefat	18-Ekim-2019
91	118360	HALİL	ÇIKAR	Başpolis Memuru	Vefat	29-Ekim-2019
92	130760	FATİH MEHMET	ANGAY	Başpolis Memuru	Vefat	10-Ekim-2019
93	170327	MUSTAFA FUAT	OZAN	Başpolis Memuru	Vefat	15-Kasım-2019
94	205971	SÜLEYMAN	YENER	Başpolis Memuru	Vefat	07-Aralık-2019
95	9124	ALİ HİKMET	ÖZTÜRK	Polis Memuru	Vefat	07-Ekim-2019
96	10741	NİMET	ÇİNAR	Polis Memuru	Vefat	03-Aralık-2019
97	10750	HALİL	ÇEVİRGEN	Polis Memuru	Vefat	07-Aralık-2019
98	10915	FETHİ	BABAEREN	Polis Memuru	Vefat	24-Kasım-2019
99	11488	İSMAİL HAKKI	ELEMAN	Polis Memuru	Vefat	17-Ekim-2019
100	11514	ETHEM	ÇAY	Polis Memuru	Vefat	01-Kasım-2019
101	12065	ABDURRAHMAN	YARAŞIK	Polis Memuru	Vefat	10-Aralık-2019
102	12245	FETHİ	UYANIK	Polis Memuru	Vefat	04-Aralık-2019
103	12494	YUSUF ZİYA	ATLIOĞLU	Polis Memuru	Vefat	22-Kasım-2019
104	13823	RAŞİT	BULUT	Polis Memuru	Vefat	09-Aralık-2019
105	14420	İSMAİL	DEMİRCAN	Polis Memuru	Vefat	08-Aralık-2019
106	14574	AZİZ	DEMİREL	Polis Memuru	Vefat	20-Ekim-2019
107	14880	ADNAN	DÖNMEZER	Polis Memuru	Vefat	23-Ekim-2019
108	15120	NAZMİ	ÖZER	Polis Memuru	Vefat	23-Ekim-2019
109	15471	NEDRET	ÖZGEN	Polis Memuru	Vefat	19-Kasım-2019
110	15502	BAHATTİN	KILINÇDEMİR	Polis Memuru	Vefat	09-Aralık-2019
111	15985	KAZİM	AKDAĞ	Polis Memuru	Vefat	28-Ekim-2019
112	16206	KEMAL	KARAARSLAN	Polis Memuru	Vefat	15-Kasım-2019
113	17967	HÜSEYİN	PEKER	Polis Memuru	Vefat	10-Kasım-2019
114	18155	NEBİ	YANAL	Polis Memuru	Vefat	04-Kasım-2019
115	18201	NEVZAT	ÖNDER	Polis Memuru	Vefat	09-Kasım-2019
116	18531	MEHMET	AKBULUT	Polis Memuru	Vefat	16-Ekim-2019
117	18918	HALİT	AKYÜZ	Polis Memuru	Vefat	03-Kasım-2019
118	19371	MUSTAFA	YÖRÜK	Polis Memuru	Vefat	25-Kasım-2019

EKİM-KASIM-ARALIK 2019 TARİHLERİ ARASINDA VEFAT EDEN PERSONEL LİSTESİ						
S. NO	SİCİLİ	ADI	SOYADI	Rütbesi	Sebebi	Ayrılma Tarihi
119	19529	NİHAT	YILDIRIM	Polis Memuru	Vefat	02-Ekim-2019
120	19632	MUHARREM	DURMAZ	Polis Memuru	Vefat	07-Kasım-2019
121	19677	HASAN	ÖNDER	Polis Memuru	Vefat	14-Kasım-2019
122	20924	AHMET	TEKELİOĞLU	Polis Memuru	Vefat	06-Ekim-2019
123	20958	MUSTAFA	DELİCE	Polis Memuru	Vefat	10-Ekim-2019
124	21680	MEHMET	DERİN	Polis Memuru	Vefat	03-Kasım-2019
125	22706	METİN	AKFIRAT	Polis Memuru	Vefat	07-Kasım-2019
126	23141	BAHATTİN	AYAN	Polis Memuru	Vefat	14-Kasım-2019
127	23816	ŞÜKRÜ	ARAS	Polis Memuru	Vefat	01-Kasım-2019
128	25986	SALİH	ÖZKAN	Polis Memuru	Vefat	21-Kasım-2019
129	27704	SAMİ	KEPEK	Polis Memuru	Vefat	07-Ekim-2019
130	28402	CELAL ERDAL	BÖLÜKBAŞI	Polis Memuru	Vefat	30-Ekim-2019
131	30013	HASAN	BULDUK	Polis Memuru	Vefat	23-Ekim-2019
132	30290	MAHİR	ÇAKICI	Polis Memuru	Vefat	07-Ekim-2019
133	30321	CUMA	YAYLA	Polis Memuru	Vefat	15-Kasım-2019
134	30422	HAYATİ	ÖNDER	Polis Memuru	Vefat	01-Aralık-2019
135	31021	RIFKI	UYANIK	Polis Memuru	Vefat	22-Kasım-2019
136	31633	HASAN	YÜKSEL	Polis Memuru	Vefat	05-Kasım-2019
137	32880	MAHMUT	YILMAZTÜRK	Polis Memuru	Vefat	22-Ekim-2019
138	33588	SALİH	TAN	Polis Memuru	Vefat	10-Kasım-2019
139	34524	ZEKİ	BAÇ	Polis Memuru	Vefat	07-Kasım-2019
140	34901	AHMET	GÖKYAR	Polis Memuru	Vefat	14-Kasım-2019
141	35394	ORHAN	BIRTIL	Polis Memuru	Vefat	13-Ekim-2019
142	35702	İBRAHİM	GÜNAYDIN	Polis Memuru	Vefat	07-Kasım-2019
143	35978	ŞENOL	KURNAZ	Polis Memuru	Vefat	15-Ekim-2019
144	35988	DOĞAN	GÜNAYDIN	Polis Memuru	Vefat	29-Kasım-2019
145	36343	ORHAN GAZİ	YILMAZER	Polis Memuru	Vefat	15-Ekim-2019
146	36472	ETEM	ERDOĞAN	Polis Memuru	Vefat	24-Kasım-2019
147	36605	MURAT	BULAT	Polis Memuru	Vefat	01-Kasım-2019
148	37612	MEHMET İHSAN	GÜNBULUT	Polis Memuru	Vefat	23-Ekim-2019
149	37632	İSMAİL HAKKI	ŞAHİN	Polis Memuru	Vefat	18-Kasım-2019
150	37767	MUSTAFA	UYSAL	Polis Memuru	Vefat	05-Kasım-2019
151	38242	İSMET	GÜLMEZ	Polis Memuru	Vefat	09-Aralık-2019
152	39157	İSMAİL	TOPBAŞ	Polis Memuru	Vefat	06-Ekim-2019
153	39939	ALİ	TEKİN	Polis Memuru	Vefat	13-Kasım-2019
154	40428	AZMİ	SUNGUROĞLU	Polis Memuru	Vefat	28-Ekim-2019
155	40890	MUSTAFA	ACAR	Polis Memuru	Vefat	25-Ekim-2019
156	41626	MEHMET	DURAN	Polis Memuru	Vefat	01-Ekim-2019
157	41651	SALİH	İNÖZÜ	Polis Memuru	Vefat	03-Kasım-2019
158	41784	COŞAR	GÜLPINAR	Polis Memuru	Vefat	07-Aralık-2019
159	41864	YILMAZ	KARA	Polis Memuru	Vefat	08-Ekim-2019
160	42487	ERDİNÇ	SORUCU	Polis Memuru	Vefat	15-Ekim-2019
161	42516	İBRAHİM	ORMAN	Polis Memuru	Vefat	25-Ekim-2019
162	42708	İRFAN	BÜYÜKOĞLAN	Polis Memuru	Vefat	12-Aralık-2019
163	43331	TEVFİK	ÇAKIR	Polis Memuru	Vefat	11-Kasım-2019
164	44200	ŞEREFETTİN	İSKENDEROĞLU	Polis Memuru	Vefat	03-Aralık-2019
165	44422	REMZİ	AKSOY	Polis Memuru	Vefat	15-Ekim-2019
166	44562	HASAN	BAYRAK	Polis Memuru	Vefat	13-Kasım-2019
167	44969	ZİYA	UPAK	Polis Memuru	Vefat	21-Kasım-2019
168	45714	ALİ	YILDIZ	Polis Memuru	Vefat	11-Kasım-2019
169	45731	ADEM	USLU	Polis Memuru	Vefat	06-Aralık-2019
170	47973	SELİM	ÖZBİLGİÇ	Polis Memuru	Vefat	04-Ekim-2019
171	48671	OSMAN	ATAY	Polis Memuru	Vefat	02-Kasım-2019
172	48998	İHSAN	KIYAK	Polis Memuru	Vefat	26-Kasım-2019
173	50722	DURSUN	KARAKAYA	Polis Memuru	Vefat	24-Kasım-2019
174	52567	TURGUT	KÜÇÜK	Polis Memuru	Vefat	26-Kasım-2019
175	53260	MEHMET	YÜKSEK	Polis Memuru	Vefat	16-Kasım-2019
176	54434	OSMAN	YAĞMUR	Polis Memuru	Vefat	18-Aralık-2019
177	54707	DOĞAN	IŞIK	Polis Memuru	Vefat	13-Ekim-2019

EKİM-KASIM-ARALIK 2019 TARİHLERİ ARASINDA VEFAT EDEN PERSONEL LİSTESİ						
S. NO	SİCİLİ	ADI	SOYADI	Rütbesi	Sebebi	Ayrılma Tarihi
178	54961	MUSTAFA	YAYLA	Polis Memuru	Vefat	21-Ekim-2019
179	55317	SÜLEYMAN	ÇAM	Polis Memuru	Vefat	17-Kasım-2019
180	55338	MUSTAFA	TURAN	Polis Memuru	Vefat	06-Ekim-2019
181	56292	BAHATTİN	ÖZTÜRK	Polis Memuru	Vefat	11-Kasım-2019
182	56679	ERKAN	YILMAZ	Polis Memuru	Vefat	09-Ekim-2019
183	56721	YILMAZ	BİLİŞİK	Polis Memuru	Vefat	08-Aralık-2019
184	57334	İSMET	YILMAZ	Polis Memuru	Vefat	26-Kasım-2019
185	57486	MUSTAFA	BOYRAZ	Polis Memuru	Vefat	05-Ekim-2019
186	58563	ALİ	GÜLTAN	Polis Memuru	Vefat	22-Ekim-2019
187	58669	MEHMET	ÇİÇEK	Polis Memuru	Vefat	27-Kasım-2019
188	59205	ALİ	ÇÖMLEKÇİ	Polis Memuru	Vefat	29-Ekim-2019
189	59744	BAYRAM	DOĞAN	Polis Memuru	Vefat	09-Aralık-2019
190	59794	ŞEVKET	KARACA	Polis Memuru	Vefat	01-Kasım-2019
191	60048	İBRAHİM	ECE	Polis Memuru	Vefat	16-Ekim-2019
192	60528	MEHMET TAHİR	ÇAĞLAR	Polis Memuru	Vefat	06-Ekim-2019
193	62659	MUSTAFA	ÇİÇEK	Polis Memuru	Vefat	28-Kasım-2019
194	62694	ORHAN	TEMEL	Polis Memuru	Vefat	30-Ekim-2019
195	63230	MUSTAFA	KARA	Polis Memuru	Vefat	05-Ekim-2019
196	63318	ŞIH ALİ	BAŞER	Polis Memuru	Vefat	19-Ekim-2019
197	64251	YILMAZ	GÖDE	Polis Memuru	Vefat	26-Kasım-2019
198	64541	KASIM	DİNLER	Polis Memuru	Vefat	14-Ekim-2019
199	64750	VELİ	ÖZER	Polis Memuru	Vefat	09-Aralık-2019
200	64828	AHMET	ERDEM	Polis Memuru	Vefat	28-Ekim-2019
201	66070	ERDAL	SEZER	Polis Memuru	Vefat	06-Ekim-2019
202	66758	NECATİ	ŞENTÜRK	Polis Memuru	Vefat	22-Ekim-2019
203	67283	MUSTAFA	ŞENYURT	Polis Memuru	Vefat	21-Ekim-2019
204	68164	İSMET	SUBAŞI	Polis Memuru	Vefat	01-Kasım-2019
205	68312	MESUT	KÖSEOĞLU	Polis Memuru	Vefat	20-Kasım-2019
206	69043	METİN ŞEHMUS	SÜMER	Polis Memuru	Vefat	03-Aralık-2019
207	69339	MUHİTTİN	ERGİN	Polis Memuru	Vefat	21-Ekim-2019
208	70026	İRFAN	UZUN	Polis Memuru	Vefat	02-Kasım-2019
209	70033	NECDET	ÖNAL	Polis Memuru	Vefat	01-Kasım-2019
210	71144	AHMET TURAN	İRTEGÜN	Polis Memuru	Vefat	25-Ekim-2019
211	72562	KEMAL	KURTKAYA	Polis Memuru	Vefat	29-Kasım-2019
212	73177	MUSTAFA ERTUĞRUL	TUNCEL	Polis Memuru	Vefat	29-Ekim-2019
213	73410	SELİM	AVCI	Polis Memuru	Vefat	01-Aralık-2019
214	73554	MAHMUT ŞÜKRÜ	KAYA	Polis Memuru	Vefat	15-Kasım-2019
215	74725	MUSTAFA	KILIÇARSLAN	Polis Memuru	Vefat	25-Kasım-2019
216	75161	AYDIN	AYDEMİR	Polis Memuru	Vefat	09-Ekim-2019
217	75397	ORHAN	GENÇKURT	Polis Memuru	Vefat	14-Aralık-2019
218	76174	NACİ	KURT	Polis Memuru	Vefat	07-Kasım-2019
219	76268	FAHRİ	TURGU	Polis Memuru	Vefat	07-Kasım-2019
220	76290	MEHMET	ONAY	Polis Memuru	Vefat	16-Ekim-2019
221	76304	EFTAL	ERDEM	Polis Memuru	Vefat	02-Kasım-2019
222	76588	MUSTAFA	AKCALI	Polis Memuru	Vefat	08-Kasım-2019
223	76659	FUAT	AĞIRMAN	Polis Memuru	Vefat	13-Ekim-2019
224	77000	EKREM	KIRATİK	Polis Memuru	Vefat	13-Ekim-2019
225	77959	ABDULLAH	PALTACI	Polis Memuru	Vefat	08-Aralık-2019
226	78266	ÜNAL	UÇAR	Polis Memuru	Vefat	01-Aralık-2019
227	79075	İLYAS	KILIÇ	Polis Memuru	Vefat	26-Kasım-2019
228	79095	MEHMET	ERCAN	Polis Memuru	Vefat	09-Aralık-2019
229	79817	ÖMER	AKAY	Polis Memuru	Vefat	25-Ekim-2019
230	80439	BAYRAM	KARAKAYA	Polis Memuru	Vefat	03-Aralık-2019
231	82125	MEHMET	KURTUL	Polis Memuru	Vefat	10-Kasım-2019
232	82299	ŞAHİN	GÖK	Polis Memuru	Vefat	26-Ekim-2019
233	82372	ŞABAN	UZ	Polis Memuru	Vefat	08-Kasım-2019
234	82438	FETİN	ARGAN	Polis Memuru	Vefat	16-Aralık-2019
235	82534	OLGUN	BÜYÜK	Polis Memuru	Vefat	02-Aralık-2019

EKİM-KASIM-ARALIK 2019 TARİHLERİ ARASINDA VEFAT EDEN PERSONEL LİSTESİ						
S. NO	SİCİLİ	ADI	SOYADI	Rütbesi	Sebebi	Ayrılma Tarihi
236	82670	HALİL İBRAHİM	AKDAĞ	Polis Memuru	Vefat	19-Ekim-2019
237	83192	SULTAN HAMİT	DEMİRCİOĞLU	Polis Memuru	Vefat	20-Ekim-2019
238	83331	METİN	KESKİN	Polis Memuru	Vefat	28-Ekim-2019
239	84776	İBRAHİM KAYA	GEMİCİOĞLU	Polis Memuru	Vefat	24-Kasım-2019
240	84876	MUSTAFA	BAŞARAN	Polis Memuru	Vefat	01-Aralık-2019
241	86041	NURETTİN	TUNÇEL	Polis Memuru	Vefat	11-Aralık-2019
242	86744	YAŞAR	ATEŞ	Polis Memuru	Vefat	08-Ekim-2019
243	86816	TEVFİK	KAYMAK	Polis Memuru	Vefat	17-Kasım-2019
244	87402	İSMAİL NEJAT	TUFAN	Polis Memuru	Vefat	23-Aralık-2019
245	87667	HALİL İBRAHİM	AVCI	Polis Memuru	Vefat	08-Ekim-2019
246	88274	ZEKİ	BALTA	Polis Memuru	Vefat	12-Aralık-2019
247	89589	TAMER	ELDEMİR	Polis Memuru	Vefat	11-Kasım-2019
248	89655	RECEP	BEKİL	Polis Memuru	Vefat	04-Ekim-2019
249	90135	RECAİ	BAYRAM	Polis Memuru	Vefat	03-Ekim-2019
250	91580	MEHMET	AŞKIN	Polis Memuru	Vefat	04-Aralık-2019
251	95446	HÜSNÜ	ÖZTÜRK	Polis Memuru	Vefat	03-Ekim-2019
252	96205	NAMIK	BASKIN	Polis Memuru	Vefat	12-Ekim-2019
253	97138	İSMAİL HAKKI	KALAĞAN	Polis Memuru	Vefat	07-Aralık-2019
254	99161	RASIH	ÇOBAN	Polis Memuru	Vefat	17-Ekim-2019
255	100179	TANER	ÖÇAL	Polis Memuru	Vefat	23-Aralık-2019
256	101487	ZİYA	YILDIZ	Polis Memuru	Vefat	07-Kasım-2019
257	101503	ALİM	YILMAZ	Polis Memuru	Vefat	27-Kasım-2019
258	102858	HÜSEYİN	SUNGUR	Polis Memuru	Vefat	20-Ekim-2019
259	103907	ALİ	SÖYLEMEZ	Polis Memuru	Vefat	27-Ekim-2019
260	104049	AYHAN	ERENGÜÇ	Polis Memuru	Vefat	16-Ekim-2019
261	105323	NİZAMETTİN	ÖZEREN	Polis Memuru	Vefat	15-Ekim-2019
262	106383	İBRAHİM	KIRCIOĞLU	Polis Memuru	Vefat	18-Kasım-2019
263	106680	HASAN	SERTKAYA	Polis Memuru	Vefat	29-Ekim-2019
264	107371	HASAN	YALEL	Polis Memuru	Vefat	23-Ekim-2019
265	108674	MAHMUT	ATILGAN	Polis Memuru	Vefat	04-Kasım-2019
266	109128	ALİ	DİŞCİ	Polis Memuru	Vefat	15-Ekim-2019
267	111261	ÖMER	CEYLAN	Polis Memuru	Vefat	03-Kasım-2019
268	118927	FAZIL	AYDIN	Polis Memuru	Vefat	14-Kasım-2019
269	118974	MEHMET	SAVAŞ	Polis Memuru	Vefat	09-Kasım-2019
270	125557	AHMET	ÖZDEMİR	Polis Memuru	Vefat	23-Aralık-2019
271	125563	CENGİZ	KAYA	Polis Memuru	Vefat	12-Aralık-2019
272	126139	SELAHİ	AYGÜN	Polis Memuru	Vefat	26-Ekim-2019
273	126789	MEHMET	KARAHAN	Polis Memuru	Vefat	03-Ekim-2019
274	130900	TEZCAN	KOÇ	Polis Memuru	Vefat	04-Ekim-2019
275	130958	SÜLEYMAN	DEMİREZEN	Polis Memuru	Vefat	12-Ekim-2019
276	132020	AYDIN	KENZİMAN	Polis Memuru	Vefat	15-Kasım-2019
277	133138	FUAT	İNCE	Polis Memuru	Vefat	15-Ekim-2019
278	136091	İSMAİL HAKKI	ÜNALMIŞ	Polis Memuru	Vefat	04-Ekim-2019
279	136890	ÖMER FARUK	SEVER	Polis Memuru	Vefat	10-Aralık-2019
280	138705	HASAN	KARAASLAN	Polis Memuru	Vefat	20-Ekim-2019
281	143476	AYDIN	ÜZEN	Polis Memuru	Vefat	08-Ekim-2019
282	150235	OLGUN	HAMARAT	Polis Memuru	Vefat	26-Ekim-2019
283	150861	MAHMUT	ERDAL	Polis Memuru	Vefat	14-Ekim-2019
284	153532	MURAT	KARATAŞ	Polis Memuru	Vefat	22-Ekim-2019
285	163475	TALİP	ÇETİN	Polis Memuru	Vefat	11-Aralık-2019
286	165440	SOLMAZ	ARSLANBAY	Polis Memuru	Vefat	07-Kasım-2019
287	169784	GÜRKAN	DİNLER	Polis Memuru	Vefat	29-Ekim-2019
288	172912	FERHAT	KARAKULLUKÇU	Polis Memuru	Vefat	13-Kasım-2019
289	173007	ÖZGÜR	KORKMAZ	Polis Memuru	Vefat	21-Kasım-2019
290	180366	YAKUP	DEMİRKUTLU	Polis Memuru	Vefat	20-Ekim-2019
291	180381	NURİ	MELEK	Polis Memuru	Vefat	29-Aralık-2019
292	181352	SİNAN	GÖYNÜK	Polis Memuru	Vefat	12-Aralık-2019
293	186615	ERGÜN	GÖÇLÜ	Polis Memuru	Vefat	22-Ekim-2019
294	188186	ALAATTİN	ÖZDEMİR	Polis Memuru	Vefat	06-Aralık-2019

EKİM-KASIM-ARALIK 2019 TARİHLERİ ARASINDA VEFAT EDEN PERSONEL LİSTESİ						
S. NO	SİCİLİ	ADI	SOYADI	Rütbesi	Sebebi	Ayrılma Tarihi
295	191369	HİLMİ	YILMAZ	Polis Memuru	Vefat	13-Aralık-2019
296	193111	İLHAN	GÜÇLÜ	Polis Memuru	Vefat	03-Aralık-2019
297	202403	YÜCEL	BAŞPINAR	Polis Memuru	Vefat	14-Ekim-2019
298	202517	SAVAŞ	ÜNAL	Polis Memuru	Vefat	02-Aralık-2019
299	207898	ERDAL	ERGÜL	Polis Memuru	Vefat	12-Kasım-2019
300	208529	CEMİL	ALTUN	Polis Memuru	Vefat	19-Ekim-2019
301	214433	MUHSİN	UYGAN	Polis Memuru	Vefat	06-Kasım-2019
302	230523	TAHSİN	KURT	Polis Memuru	Vefat	25-Kasım-2019
303	260171	ÖZLEM	KAYA	Polis Memuru	Vefat	24-Kasım-2019
304	292817	HÜSEYİN	ÜZÜM	Polis Memuru	Vefat	31-Ekim-2019
305	294343	TARIK	EKİCİ	Polis Memuru	Vefat	09-Aralık-2019
306	309397	HASAN	ÇAKIR	Polis Memuru	Vefat	27-Ekim-2019
307	316261	OSMAN	GÖKMEN	Polis Memuru	Vefat	06-Kasım-2019
308	339512	BELMA	ÇİNAR	Polis Memuru	Vefat	28-Ekim-2019
309	342059	BURAK	BOYMUL	Polis Memuru	Vefat	20-Ekim-2019
310	363432	YUNUS EMRE	MORKOÇ	Polis Memuru	Vefat	05-Kasım-2019
311	368758	YUNUS EMRE	GÜNGÖR	Polis Memuru	Vefat	28-Kasım-2019
312	381291	SAVAŞ	BALAKAN	Polis Memuru	Vefat	03-Ekim-2019
313	403750	ŞÜKRÜ	BOZOĞLU	Polis Memuru	Vefat	21-Ekim-2019
314	413265	HAKAN	KORKMAZ	Polis Memuru	Vefat	25-Ekim-2019
315	442059	MURAT	KARAAĞAÇ	Polis Memuru	Vefat	14-Ekim-2019
316	443099	İSMAİL	TUNCEL	Polis Memuru	Vefat	05-Ekim-2019
317	451250	ATAKAN	ARIKAN	Polis Memuru	Vefat	17-Kasım-2019
318	460776	UĞUR	YILDIRIM	Polis Memuru	Vefat	08-Ekim-2019
319	477855	REMZİ	YILDIZ	Polis Memuru	Vefat	18-Aralık-2019
320	477916	ALPAY	DOĞAN	Polis Memuru	Vefat	08-Aralık-2019
321	3674	NEBAHAT	TECİMER	Sivil Memur	Vefat	04-Ekim-2019
322	108330	AHMET HAMDİ	AYDIN	Sivil Memur	Vefat	18-Aralık-2019
323	147084	EKREM	GÖKKAYA	Sivil Memur	Vefat	09-Kasım-2019
324	149261	CENGİZ	TERCAN	Sivil Memur	Vefat	11-Ekim-2019
325	383606	ALİ MUSTAFA	ŞAN	Sivil Memur	Vefat	23-Ekim-2019
326	900042	AHMET	KAHYAOĞLU	Sivil Memur	Vefat	20-Kasım-2019
327	900361	SEDAT	BAYRAKLI	Sivil Memur	Vefat	02-Aralık-2019
328	900401	HAMZA	EMİCİ	Sivil Memur	Vefat	07-Ekim-2019
329	907363	İSMAİL	AYDOĞAN	Sivil Memur	Vefat	24-Kasım-2019
330	907827	ALİ	KICIRLI	Sivil Memur	Vefat	23-Aralık-2019
331	908450	HÜSEYİN	ONUR	Sivil Memur	Vefat	23-Aralık-2019
332	909006	HAYRETTİN	YAVUZ	Sivil Memur	Vefat	09-Kasım-2019
333	909859	AZİZ	ÇİÇEKCİ	Sivil Memur	Vefat	03-Ekim-2019
334	910406	SABAHADDİN	KARLIDAĞ	Sivil Memur	Vefat	06-Ekim-2019
335	923701	MEHMET	YILMAZ	Sivil Memur	Vefat	09-Aralık-2019
336	923885	HÜSEYİN	ÇALIŞ	Sivil Memur	Vefat	01-Aralık-2019
337	924413	RECEP	BULUT	Sivil Memur	Vefat	07-Ekim-2019
338	924418	SAMİ	KURTBUNAR	Sivil Memur	Vefat	03-Ekim-2019
339	927853	SULTAN	ÇADIR	Sivil Memur	Vefat	09-Aralık-2019
340	929621	İRFAN	YERLİKAYA	Sivil Memur	Vefat	18-Aralık-2019
341	929774	YAKUP	ENDİZ	Sivil Memur	Vefat	10-Ekim-2019
342	901609	HÜSEYİN	ÇAVUŞ	Çarşı ve Mahalle Bekçisi	Vefat	11-Aralık-2019
343	901814	TAHSİN	DEMİR	Çarşı ve Mahalle Bekçisi	Vefat	06-Kasım-2019
344	901831	OSMAN	GÜMÜŞ	Çarşı ve Mahalle Bekçisi	Vefat	17-Kasım-2019
345	901840	HAYDAR	DEMİR	Çarşı ve Mahalle Bekçisi	Vefat	02-Kasım-2019
346	902377	ALİ	YAVAŞ	Çarşı ve Mahalle Bekçisi	Vefat	13-Kasım-2019
347	902667	AHMET	GÖNÜŞ	Çarşı ve Mahalle Bekçisi	Vefat	19-Kasım-2019
348	902802	SÜLEYMAN	GÖK	Çarşı ve Mahalle Bekçisi	Vefat	20-Kasım-2019
349	903005	MUZAFFER	KOZAK	Çarşı ve Mahalle Bekçisi	Vefat	15-Kasım-2019
350	903395	AHMET	DELİKTAŞ	Çarşı ve Mahalle Bekçisi	Vefat	22-Ekim-2019
351	903445	ŞÜKRÜ	ÇOLAKOĞLU	Çarşı ve Mahalle Bekçisi	Vefat	25-Ekim-2019
352	903546	DEMİRALİ	KERVAN	Çarşı ve Mahalle Bekçisi	Vefat	23-Kasım-2019
353	904086	ALİ	YETER	Çarşı ve Mahalle Bekçisi	Vefat	02-Kasım-2019

EKİM-KASIM-ARALIK 2019 TARİHLERİ ARASINDA VEFAT EDEN PERSONEL LİSTESİ						
S. NO	SİCİLİ	ADI	SOYADI	Rütbesi	Sebebi	Ayrılma Tarihi
354	904511	HÜSEYİN	GÜLER	Çarşı ve Mahalle Bekçisi	Vefat	19-Kasım-2019
355	905186	MEHMET	COŞGUN	Çarşı ve Mahalle Bekçisi	Vefat	01-Ekim-2019
356	905419	HASAN	KELEŞ	Çarşı ve Mahalle Bekçisi	Vefat	05-Kasım-2019
357	905598	MUSTAFA	AKYEL	Çarşı ve Mahalle Bekçisi	Vefat	19-Aralık-2019
358	906173	MEHMET ALİ	YÜREKLİ	Çarşı ve Mahalle Bekçisi	Vefat	21-Kasım-2019
359	906297	SÜLEYMAN	KAZAK	Çarşı ve Mahalle Bekçisi	Vefat	20-Kasım-2019
360	906912	İBRAHİM	YOLTAY	Çarşı ve Mahalle Bekçisi	Vefat	14-Ekim-2019
361	907069	CEVAT	ÖZTÜRK	Çarşı ve Mahalle Bekçisi	Vefat	18-Kasım-2019
362	907228	MUSTAFA	POLAT	Çarşı ve Mahalle Bekçisi	Vefat	19-Aralık-2019
363	912667	MEHMET	ORHAN	Çarşı ve Mahalle Bekçisi	Vefat	06-Kasım-2019
364	912817	İBRAHİM	GEZGİN	Çarşı ve Mahalle Bekçisi	Vefat	03-Ekim-2019
365	912908	HÜSEYİN	TAŞ	Çarşı ve Mahalle Bekçisi	Vefat	24-Ekim-2019
366	912934	SATILMIŞ	KABASAKAL	Çarşı ve Mahalle Bekçisi	Vefat	11-Ekim-2019
367	913043	BİLAL	TOLAY	Çarşı ve Mahalle Bekçisi	Vefat	19-Kasım-2019
368	913510	TURGUT	ÜN	Çarşı ve Mahalle Bekçisi	Vefat	21-Ekim-2019
369	913979	AHMET	KABATLI	Çarşı ve Mahalle Bekçisi	Vefat	08-Kasım-2019
370	914905	KADİR	ÖZKAN	Çarşı ve Mahalle Bekçisi	Vefat	22-Aralık-2019
371	914976	VELİ	CANBAZ	Çarşı ve Mahalle Bekçisi	Vefat	18-Aralık-2019
372	916623	MEHMET	KARABAY	Çarşı ve Mahalle Bekçisi	Vefat	10-Kasım-2019
373	916666	NURİTTİN	KÖG	Çarşı ve Mahalle Bekçisi	Vefat	09-Aralık-2019
374	917005	CEMAL	YILMAZ	Çarşı ve Mahalle Bekçisi	Vefat	23-Ekim-2019
375	917493	ÖZCAN	ESEN	Çarşı ve Mahalle Bekçisi	Vefat	14-Ekim-2019
376	917976	ÖMER	BULUT	Çarşı ve Mahalle Bekçisi	Vefat	28-Kasım-2019
377	917997	TAHSİN	BULUT	Çarşı ve Mahalle Bekçisi	Vefat	17-Aralık-2019
378	918490	İSMET	DURAN	Çarşı ve Mahalle Bekçisi	Vefat	27-Ekim-2019
379	918766	MEVLÜT	YALÇIN	Çarşı ve Mahalle Bekçisi	Vefat	10-Kasım-2019
380	919624	İHSAN	KÖSE	Çarşı ve Mahalle Bekçisi	Vefat	12-Ekim-2019
381	919811	ÖNAL	YAPICI	Çarşı ve Mahalle Bekçisi	Vefat	04-Kasım-2019
382	920143	RECEP	BATTAL	Çarşı ve Mahalle Bekçisi	Vefat	28-Kasım-2019
383	920323	MUSTAFA	AKTAŞ	Çarşı ve Mahalle Bekçisi	Vefat	07-Ekim-2019
384	920733	MEHMET	ALBAYRAK	Çarşı ve Mahalle Bekçisi	Vefat	17-Kasım-2019
385	922323	MAHMUT	KARAKAŞ	Çarşı ve Mahalle Bekçisi	Vefat	06-Ekim-2019
386	922721	HASAN	BEYOĞLU	Çarşı ve Mahalle Bekçisi	Vefat	15-Kasım-2019
387	922932	MEHMET	ÖNCEL	Çarşı ve Mahalle Bekçisi	Vefat	06-Aralık-2019
388	927593	CAFER	ÇİN	Çarşı ve Mahalle Bekçisi	Vefat	02-Kasım-2019
389	927793	AHMET	ELALDI	Çarşı ve Mahalle Bekçisi	Vefat	03-Kasım-2019
390	927844	AHMET	DİZDAR	Çarşı ve Mahalle Bekçisi	Vefat	31-Ekim-2019
391	928136	MUSA	ORHAN	Çarşı ve Mahalle Bekçisi	Vefat	24-Kasım-2019
392	928473	RAFETTİN	AYDINOĞLU	Çarşı ve Mahalle Bekçisi	Vefat	04-Aralık-2019
393	928607	OSMAN	KILIÇ	Çarşı ve Mahalle Bekçisi	Vefat	16-Ekim-2019
394	928698	SEYFETTİN	AYDIN	Çarşı ve Mahalle Bekçisi	Vefat	15-Ekim-2019
395	928778	ORHAN	IŞIK	Çarşı ve Mahalle Bekçisi	Vefat	21-Kasım-2019
396	929575	MEHMET	PINAR	Çarşı ve Mahalle Bekçisi	Vefat	27-Ekim-2019
397	929735	HASAN HÜSEYİN	MAYIS	Çarşı ve Mahalle Bekçisi	Vefat	11-Ekim-2019
398	930045	AZİZ	İPEK	Çarşı ve Mahalle Bekçisi	Vefat	10-Kasım-2019
399	930348	HASAN HÜSEYİN	AKBAL	Çarşı ve Mahalle Bekçisi	Vefat	01-Kasım-2019
400	930360	SÜLEYMAN	ÖZKAN	Çarşı ve Mahalle Bekçisi	Vefat	02-Kasım-2019
401	930378	MEHMET	BİROL	Çarşı ve Mahalle Bekçisi	Vefat	25-Kasım-2019
402	930457	AZMİ	CELEP	Çarşı ve Mahalle Bekçisi	Vefat	08-Ekim-2019
403	930844	HÜDAVERDİ	YEŞİLYURT	Çarşı ve Mahalle Bekçisi	Vefat	08-Ekim-2019
404	931563	CELAL	KARACA	Çarşı ve Mahalle Bekçisi	Vefat	18-Kasım-2019
405	932326	FERİDUN	ABLAY	Çarşı ve Mahalle Bekçisi	Vefat	05-Ekim-2019
406	932569	MEHMET	KÖROĞLU	Çarşı ve Mahalle Bekçisi	Vefat	04-Ekim-2019
407	936100	REMZİ	GÖNDEN	Çarşı ve Mahalle Bekçisi	Vefat	18-Kasım-2019
408	926265	MUAMMER	ULUDAĞ	İşçi	Vefat	11-Kasım-2019
409	932954	MEHMET	GÜMÜŞ	İşçi	Vefat	22-Ekim-2019
410	934362	REYHAN	TEMİZ	İşçi	Vefat	11-Ekim-2019
411	934848	HASAN GALİP	ÇETİNER	Sözleşmeli	Vefat	03-Ekim-2019