KÜNYE

www.polisdergisi.pa.edu.tr

POLİS DERGİSİ KÜNYESİ

5187 Sayılı Basın Kanununa Göre

Emniyet Genel Müdürlüğü Adına Sahibi

Prof. Dr. Yılmaz ÇOLAK

Yayın Kurulu Başkanı

Fatih İNAL

Yayın Kurulu

Prof. Dr. Orçun İMGA

Prof. Dr. Bayram Ali SONER

Prof. Dr. Coşkun TAŞTAN

Prof. Dr. Şenol YAPRAK

Prof. Dr. Hamit Emrah BERİŞ

Yazı İşleri Müdürü

İlknur BAYBAŞ (2. Sınıf Emniyet Müdürü)

Editör

Doç. Dr. Salih Zeki HAKLI

İnceleme Komisyonu

Doç. Dr. Ufuk AYHAN (1. Sn. Em. Md.)

Doç. Dr. Mustafa YAYLA

Doç. Dr. Seda ÖZYILDIZ

Dr. Öğr. Üyesi Ozan KAVSIRACI

Dr. Öğr. Üyesi Ülgen ASLAN DÜZGÜN

Arş Gör. Simge VARLIK

Arş. Gör. Emre ÖZTÜRK

Arş Gör. Fatma Nur GÜNAY

Arş. Gör. Fatih TUNA

Arş. Gör. Müberra ÖZTÜRK

Danışma Kurulu

Prof. Dr. Ali BİRİNCİ
Prof. Dr. Ali Resul USUL
Prof. Dr. Ahmet Kemal BAYRAM
Prof. Dr. Birol AKGÜN
Prof. Dr. Erdal Tanas KARAGÖL
Prof. Dr. Erhan AFYONCU
Prof. Dr. Eyüp G. İSBİR
Prof. Dr. Feridun YENİSEY
Prof. Dr. İbrahim Yaşar HACISALİHOĞLU
Prof. Dr. Mehmet ŞAHİN
Prof. Dr. Mehmet Akif KİREÇCİ
Prof. Dr. Ruşen KELEŞ
Prof. Dr. Şule TOKTAŞ
Prof. Dr. Yusuf TEKİN
Dr. Murat YILMAZ

Yayın Türü: Yaygın Süreli Yayın

Yayın Periyodu: Üç Ayda Bir Yayımlanır

Yıl: *29* **Sayı:** *114*

EGM Yayın Katalog No: *761*

Yönetim Adresi

EGM Polis Akademisi Başkanlığı Matbaa-Basım ve Yayım Şube Müdürlüğü

F.S.M. Bulvarı No:218 06200 Yenimahalle/ANKARA

E-posta: polisdergisi@pa.edu.tr

Telefonlar

Yazı İşleri Müdürü	*: 0312 462 44 60*
İdare	*: 0312 462 44 77*
Faks	*: 0312 462 88 09*

Basım Yeri

Emniyet Genel Müdürlüğü Polis Akademisi Başkanlığı

Matbaa-Basım ve Yayım Şube Müdürlüğü

Basım Tarihi : *Mayıs 2023*

Haber Sorumlusu

Tuğçe AĞIRLAR (Komiser)

Dizgi - Tasarım

Burak TOKER (Polis Memuru)

Yayın Kriterleri

- *Emniyet Genel Müdürlüğü Yayın Yönetmeliğine uygun yazılar kabul edilir.*
- *Yazıların dergide yayımlanmış olması, yazarlara ait kişisel görüşler Genel Müdürlüğümüz görüşü olarak kabul edilemez. Yazarlar makalelerindeki kendi düşünce ve söylemlerinden sorumludurlar, bu konuda Genel Müdürlüğümüz sorumlu tutulamaz.*
- *Dergide yayımlanan yazılar ancak kaynak gösterilmek suretiyle iktibas edilebilir.*
- *Yayımlanmak için dergiye gönderilen yazılar yayımlansın veya yayımlanmasın iade edilmez.*
- *Dergide yayımlanması istenen makale ve haberler asıl ile birlikte dijital ortamda da (Macintosh veya PC Microsoft Word) gönderilmelidir. Makaleler sanal ortamda işleme tabi tutulduğundan anlatım ve imla bozuklukları yazara aittir.*
- *Polis dergisinde yayımlanmak üzere gönderilen yazılar Emniyet Genel Müdürlüğü ile ilgili diğer dergilerde değerlendirilebilir.*
- *Dergi, Emniyet Genel Müdürlüğünce ücretsiz olarak dağıtılır.*
- *Dergimize www.polisdergisi.pa.edu.tr adresinden ulaşabilirsiniz.*

4

CUMHURBAŞKANIMIZIN 18 MART ŞEHİTLERİ ANMA GÜNÜ VE ÇANAKKALE ZAFERİNİN 108. YIL DÖNÜMÜ MESAJI

İÇİŞLERİ BAKANIMIZIN 18 MART ÇANAKKALE ZAFERİ MESAJI

6

8

İL EMNİYET MÜDÜRLERİ DEĞERLENDİRME TOPLANTISI

12

DEPREM BÖLGESİNDE 70 BİNİ AŞKIN POLİS MEMURU GÖREV YAPIYOR

28. DÖNEM POMEM MEZUNİYETİ

14

18

EMNİYET GENEL MÜDÜRÜMÜZÜN 18 MART ŞEHİTLERİ ANMA GÜNÜ MESAJI

HER TÜRLÜ AFETTE TÜRK POLİS TEŞKİLATI VATANDAŞIN YANINDA

DEPREM BÖLGESİNDE YUNUS TİMLERİ DAR SOKAKLARDA GÜVENLİĞİ SAĞLIYOR

POLİS MÜZESİ AVRUPA YILIN MÜZESİ ÖDÜLÜ YARIŞMASINDA FİNALDE

GEMİ ADAMI BRANŞ TEMEL EĞİTİM KURSU

HATAY SOKAKLARI KROS MOTOSİKLETLİ ÖZEL HAREKAT POLİSLERİNE EMANET

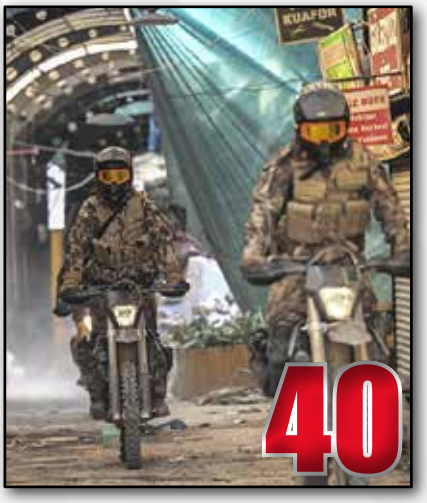

VAN POLİSİ 15 BİN ÇOCUK VE GENCİN HAYATINA DOKUNDU

CUMHURBAŞKANIMIZIN 18 MART ŞEHİTLERİ ANMA GÜNÜ VE ÇANAKKALE ZAFERİ'NİN 108. YILDÖNÜMÜ MESAJI

108 yıl önce emperyalistlere karşı Anadolu'daki Türk varlığını korumak ve bin yıllık Türk topraklarını müdafaa etmek için verdikleri mücadeleyle milletimizi Çanakkale Zaferine ulaştıran bütün kahramanlarımızı ve aziz şehitlerimizi rahmetle, tazimle yâd ediyoruz.

Çanakkale Zaferi, Türk milletinin bağımsızlığından asla vazgeçmeyeceğini dünyaya bir kez daha ilan ettiği büyük ve tarihi bir kahramanlık destanıdır.

Anadolu'nun dört bir yanından gelerek yedi düvele karşı Çanakkale'de verilen topyekûn mücadelede ecdadımız, milletimizin zor günde nasıl bir ve beraber olduğunu göstermiş, şehit kanlarıyla sulanan toprağımıza düşmanın ayak basmasına izin vermemiştir.

Bugün biz de ülkemiz ve milletimiz için Çanakkale Zaferinde ortaya koyduğumuz ruh ve iradeyle çalışıyor, her türlü zorluğu birlik ve beraberlikle aşabileceğimize olan inançla mücadelemizi sürdürüyoruz.

Büyük bir kahramanlıkla, cesaretle yazılan şanlı tarihimize sahip çıkacak, Çanakkale ruhunu canlı ve diri tutmaktan asla vazgeçmeyeceğiz.

Bize bu vatanı emanet eden şehitlerimize, gazilerimize şükran borcumuzu ödemek, vatanımızı ve bayrağımızı her koşulda müdafaa etmek için dün olduğu gibi bugün de yarın da mücadeleden bir an olsun geri durmayacağız.

Bu düşüncelerle, Çanakkale Zaferi'nin 108. yıldönümünü kutluyor, 18 Mart Şehitler Günü'nde bu toprakları bize emanet eden tüm şehitlerimizi ve başta Gazi Mustafa Kemal olmak üzere bütün kahramanlarımızı rahmetle, şükranla anıyorum.

Ruhları şad, mekânları cennet olsun.

Recep Tayyip ERDOĞAN
Cumhurbaşkanı

İÇİŞLERİ BAKANIMIZIN 18 MART ÇANAKKALE ZAFERİ MESAJI

İçişleri Bakanı
Süleyman SOYLU

Sadece Aziz Milletimizin kaderini değil, dünyanın tüm dengelerini değiştiren bir büyük destanın, şanlı ecdadımızın tarihe attığı silinmez bir imzanın, Çanakkale Zaferi'nin 108. yıl dönümünün idraki içindeyiz.

Misak-ı Milli sınırları içindeki her karış topraktan gelip Şehit düşen on binlerce vatan evladı, bize sadece bir ülke değil, ilham veren bir tarih ve umut veren bir gelecek miras bırakmış; dünyanın en güzel ve heybetli şehitliğinde, Çanakkale'de ebedi istirahatlerine çekilmişlerdir.

108 yıl önce Çanakkale'de büyük bir zafer kazanılmıştır ancak mücadelemiz bitmemiştir. Tam bağımsızlık mücadelemiz, demokrasi mücadelemiz, kalkınma mücadelemiz, vesayetle mücadelemiz, küresel emperyalizmin dünyada kurmak istediği sömürü düzenine karşı mücadelemiz, tam 108 yıl durmaksızın devam etmiştir ve bugün de Cumhurbaşkanımız Sn. Recep Tayyip Erdoğan'ın liderliğinde "Türkiye Yüzyılı" hedefiyle devam etmektedir.

6 Şubat'ta meydana gelen asrın felâketi sebebiyle yaşadığımız üzüntü ve keder, tam da bu büyük zaferin yıl dönümünde, bize bir asır önceki mücadele günlerinin sıkıntısını, hüznü ve kederini ama aynı zamanda, o günlerdeki kararlılığı, inancı, yüksek şuuru ve maneviyatımızı, geleceğe dair umudumuzu hatırlatmaktadır.

108 yıl sonra, yine bir zor zamanda Aziz Milletimizin her ferdi, bu coğrafyanın çocukları, dünyanın iyilik dolu insanları; yine birlikteyiz, yine inançlı, yine güçlü ve yine kararlıyız.

1915'in zor günlerini atlattığımız gibi, tarihimizden ve milli kimliğimizden aldığımız ilhamla, asrın felaketini yaşadığımız bu zor günleri de birlik beraberlik içinde atlatacağımıza ve Türkiye Yüzyılı'na güçlü bir başlangıç yapacağımıza olan inancımız tamdır.

Bu vesileyle, her anı bir başka destana sahne olan Çanakkale Zaferi'nin yıl dönümünü kutluyor, başta Gazi Mustafa Kemal Atatürk olmak üzere, tarihe bu silinmez imzayı atan tüm Şehit ve Gazilerimizi ve onların yolundan giden diğer Şehitlerimizi, rahmet ve şükranla anıyor; tüm afet şehitlerimize Cenab-ı Hak'tan rahmet, yaralılarımıza acil şifalar diliyorum.

İÇİŞLERİ BAKANIMIZIN
8 MART DÜNYA KADINLAR GÜNÜ MESAJI

Hep birlikteydik.

Cephede, Kurtuluş Savaşı'nda, 15 Temmuz'da.

Şerife Bacılarla, Nene Hatunlarla, Demet Sezenlerle.

Bugün de birlikteyiz.

Enkaza girip şifacı elleriyle damar yolu açan doktor hanımlarımızla, hemşirelerimizle;

Kendi evladını kaybettiği afette başka çocuklar gülsün diye çalışan Jandarma astsubay kadınlarımızla, enkaz başında nöbet tutan, her işe koşturan kadın polislerimizle, özel harekatçılarımızla, günlerce uyku yüzü görmeyen, arama kurtarmadan idari hizmetlere kadar afetin her anında alın teri döken AFAD çalışanı kadınlarımızla;

Eğitim durmasın diye çadırda da olsa ders veren kadın öğretmenlerimizle; evini ailesini bırakıp sırtına "AFAD Gönüllüsü" yeleğini giyip kah yardım kolisi taşıyan, kah çadır çadır gezip insanlara moral ve umut olan kadınlarımızla, bugün de birlikteyiz.

Yol kenarında trafik denetimi yapandan, helikopter pilotluğu yapana, terör operasyonuna çıkanından, bilgisayar başında göz nuru akıtan idari personelimize kadar, bu ülkeye verilen emeği paylaştığımız tüm kadınlarımızla birlikteyiz.

Yarın da birlikte olacağız.

Bütün sıkıntılarında, bütün taleplerinde, bütün hak arayışlarında, sonuna kadar hak ettikleri huzur ve mutluluk arayışlarında, daima birlikte olduk, birlikte olacağız.

KADES'in bir tuşuna bastıklarında, tehdide karşı birlikte olduk, birlikte olacağız.

Evlatlarını uyuşturucudan korumaya çalışırken, birlikte olduk, birlikte olacağız.

Çocuklarını terör örgütünden kurtarmaya çalışırken, birlikte olduk, birlikte olacağız.

Yetiştirdikleri tüm çocuklar bu dünyaya umut olsun, güzel bir geleceğe ulaşsınlar diye,

Başımızın tacı şehit annelerimizin duasından mahrum kalmayalım diye birlikte olduk, birlikte olacağız.

Düştüğümüz yerden, birlikte kalkacağız, acılarımızı birlikte saracağız, geleceği birlikte yazacağız.

Ezcümle, bu güzel Cumhuriyeti, bu güzel vatanı, birlikte kurduk, birlikte yaşatacağız.

Tüm kadınlarımızın 8 Mart Dünya Kadınlar Günü'nü kutluyor, minnet ve şükranlarımızı sunuyoruz.

İçişleri Bakanı
Süleyman SOYLU

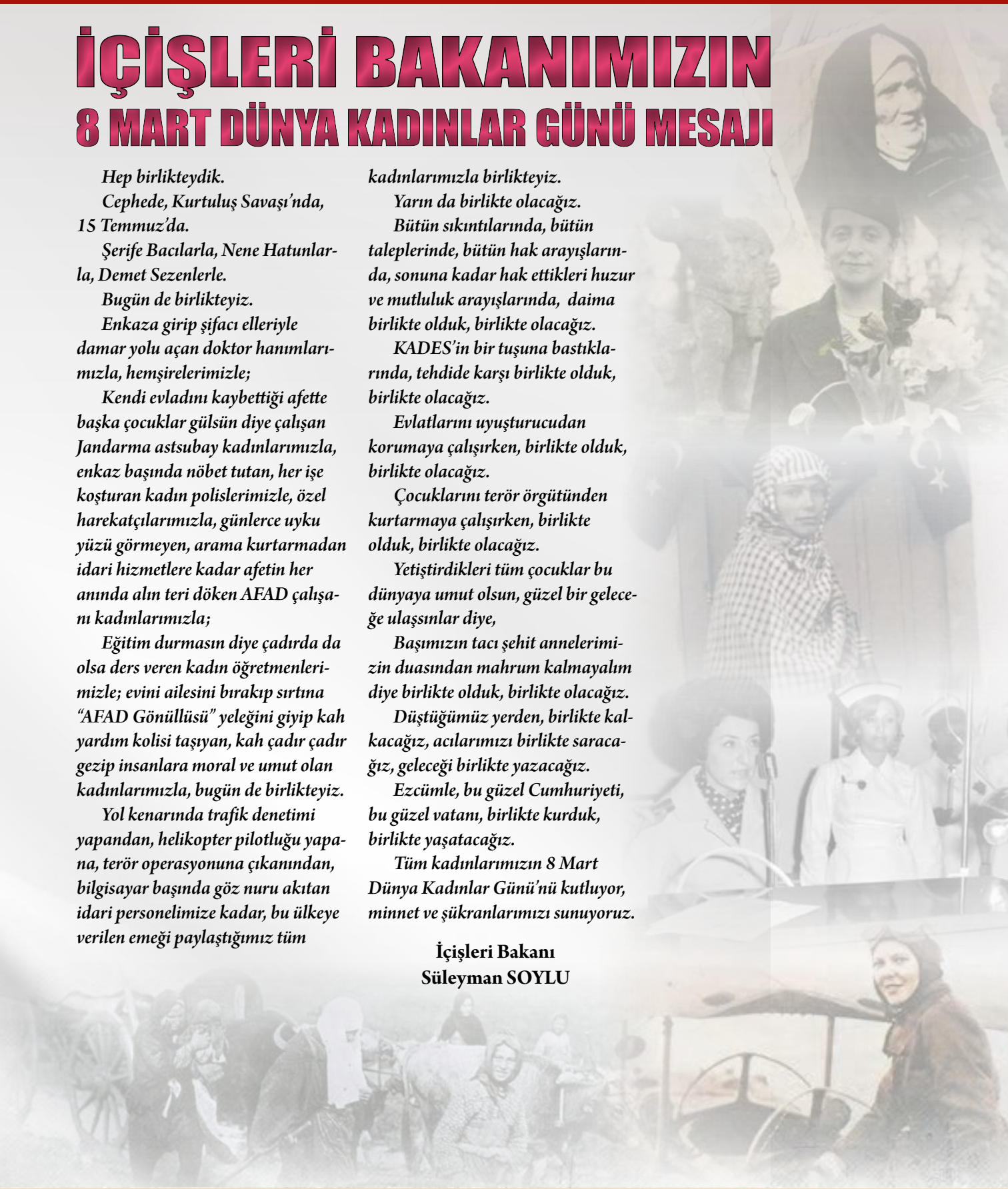

İL EMNİYET MÜDÜRLERİ DEĞERLENDİRME TOPLANTISI

İçişleri Bakanımız Süleyman Soylu, Emniyet Genel Müdürlüğü Sosyal Hizmetler ve Sağlık Daire Başkanlığı Şehit Demet Sezen Konferans Salonu'nda düzenlenen "İl Emniyet Müdürleri Değerlendirme Toplantısı'na katıldı.

İçişleri Bakanımız Süleyman Soylu İl Emniyet Müdürleri Değerlendirme Toplantısında katılımcılara hitap etti. Türkiye'nin etrafındaki coğrafyada kısa vadede istikrar ihtimalinin görünmediğini belirten İçişleri Bakanımız; batılı ülkelerin terör örgütlerine desteklerinin de aynen devam edeceğini değerlendirdiklerini kaydetti. Bu nedenle özellikle terör, uyuşturucu ve kaçak göç konularında mücadeleyi arttırarak sürdürmek durumunda olduklarını belirten Soylu, 2022'deki İstiklal Caddesi patlaması ve Mersin'deki saldırının can yaktığını, bu olayların faillerini yakaladıklarını ve firarilere yönelik çalışmaların devam ettiğini söyledi.

"En Küçük Bir Boşluk Bırakmamak Durumundayız"

"Son terörist etkisiz hale getirilinceye kadar" söyleminin, sadece bir slogan olmadığını belirten Soylu, şöyle devam etti: "Birileri terör tehlikesini, terör iltisakı ve irtibatı kavramını küçümseyebilir, koynuna alıp besleyebilir, terör iltisaklı bir kişinin, dağa çıkmış bir kişinin, KHK ile ihraç edilmiş birinin kamu kurumlarında çalışmasından rahatsız olmayabilir. Terör örgütünün kendi teröristlerini kutsamak için 'sözde değer ailesi' olarak nitelendirdiği 'sözde değer ailelerinden rahatsız olmayabilir, PKK ve uzantılarına daha sevecen ama hükümetin ve sayın Cumhurbaşkanımızın, bizlerin, bu devlete, devletin polisine, bu milletin kendi öz değerlerine, hatta bayrağına karşı bir çekememezlik içinde olabilir. Bize uyuşturucu yakaladığımız için bile kızabilir, 'narko devlet' diye iftira atabilir ama biz sağlam durmak, işimizde en küçük bir boşluk bırakmamak durumundayız."

"Kim Teröristle Koyun Koyuna Girerse Girsin..."

Tek terörist kalmayıncaya kadar bu mücadeleye devam edeceklerini bildiren İçişleri Bakanımız, "Kim hangi siyasi hesabı yaparsa yapsın, kim teröristle koyun koyuna girerse girsin, işte İsveç, Fransa girdi, koyun koyuna girdiler, altüst ettiler.

Onların vandal, vahşi, terörist akıllarını tekrar görmek durumunda kaldılar. Biz Türkiye'nin kurumlarını, devletin hiçbir birimini buna teslim edemeyiz, etmeyeceğiz de zaten." ifadelerini kullandı. Terör örgütlerinin, Türkiye seçim sürecine girmişken terör alanını zorlamaya çalışacaklarını çok iyi bildiklerini kaydeden Soylu, İl Emniyet Müdürlerinden terör örgütlerinin tüm uzantılarına hatta "kokusuna bile" baskı yapmaları, terörle mücadeleyi 2023'te en üst seviyeye çıkararak, özellikle terör örgütünün sözde şehir yapılanması YPS'ye göz açtırmamaları talimatı verdi.

"Türkiye Yüzyılı'na Güçlü Başlamamızı İstemeyenler Var"

Türkiye'nin, "Türkiye Yüzyılı'na güçlü ve moralli başlamasını istemeyenlerin olduğuna dikkati çeken Soylu, "Terörle mücadele kapsamında, şehirlerimizde 2022'de DEAŞ, FETÖ, sol terör örgütleri ve PKK/KCK'ya yönelik toplam 16 bin 212 operasyon yapıldı, 28 bin gözaltı, 4 bin 545 tutuklama gerçekleşti. Kırsalda 136, şehirlerde 49 olmak üzere toplam 185 önemli terör eylemi engellendi." bilgisini verdi. İçişleri Bakanımız, terör örgütü PKK/KCK ile Suriye kolu PYD üzerinden Türkiye'ye yönelebilecek eylemler karşı dikkatli olunması ve legal yapıya dönmek isteyen illegal yapılara göz açtırılmaması uyarısında bulundu. Yol kontrolleri, aramalar ve şok baskınların önemine işaret eden Soylu, bunların terör örgütünü yıldırabilecek en önemli adımlardan olduğunu dile getirdi.

"2022'de 18 DEAŞ Bombacısını Etkisiz Hale Getirdik",

Terör örgütü DEAŞ'a karşı sınır ötesinde göğüs göğüse mücadele veren tek ülkenin Türkiye olduğunu belirten Soylu, "Birileri gibi meseleyi '-mış' gibi yaparak PKK'ya, PYD'ye havale eden bir anlayışın sahibi olmadık. Etrafımızdaki tehlikeyi kendimiz bertaraf ettik. İçeride de sadece 2022'de 18 DEAŞ bombacısını yakalayıp etkisiz hale getirdik." dedi. Soylu, FETÖ ile mücadelenin de devam ettiğine işaret ederek "Bu mücadele bitmeyecek ve sulandırılamayacak. Tüm dünyadan FETÖ terör örgütü silinene kadar biz bu mücadeleden vazgeçmeyeceğiz. Bu mücadele, bizim bekamızdır, içimize Avrupa'nın, Amerika'nın sızdırdığı ajanları temizleme mücadelesidir." ifadelerini kullandı.

"Trafikte Yaşanan Can Kaybı Sayısı 2022'de 5 Bin Civarında"

Trafik konusunda ciddi mesafeler kaydedildiğine dikkati çeken İçişleri Bakanımız, 2015-2022 arasında motorlu kara taşıtı sayısının yüzde 32, sürücü sayısının yüzde 22 arttığı bilgisini paylaştı. Soylu, 100 bin kişideki can kaybının 6'ya gerilediğini belirterek, tablonun, can kaybında her sene 2 bin 618 kişilik azalmayı gösterdiğini anlattı. Soylu, il Emniyet Müdürlerinin gündemlerinde, özellikle yaya öncelikli trafik, emniyet kemeri takılması, direksiyon başında cep telefonu kullanılmamasına yönelik farkındalık çalışmalarının olması gerektiğini kaydetti.

"2022'de 273 Kadın Cinayeti Yaşadık"

Aile içi ve kadına yönelik şiddet konusuna değinen Soylu, kadın cinayetlerinin yüzde 41'inin boşanma öncesi,

boşanma aşaması ve boşanma sonrası gerçekleştiğini söyledi. Soylu, "2022'de, 6284 sayılı kanun kapsamında 273 kadın cinayeti yaşadık. 5-6 cinayet daha var. Arkadaşlarımız bunların 6284 sayılı kanun kapsamına girip girmediğini adli birimlerle görüşerek inceliyor. 2015'te bu sayı 360'tı. Belirli bir balans içinde genel bir azalış var. 2021'de 309'du. Burada kesinlikle boşluk vermemek lazım. Bunun da yolu, her ihbarı değerlendirmek, olayların risk seviyelerini sağlıklı ölçmek ve sağlıklı tedbir almaktır." diye konuştu.

Emniyet personelinin mesai ve şark göreviyle ilgili yeniliklerin detaylarını paylaştıklarını hatırlatan İçişleri Bakanımız, polis atamalarıyla ilgili tekrar değerlendirme yaptıklarını ve iki bölge uygulamasına devam etme kararı aldıklarını anlattı. Polislerin şark hizmetiyle ilgili yeni düzenlemeler yaptıklarını dile getiren Soylu, "Ayrıca şarktan muafiyet hakkı olanlara, muharip gazilerimizi de eklemiş olduk." dedi. Terörle mücadelede belli bir noktaya geldiklerinin altını çizen Soylu, "Bunu aştıktan sonra da tekrar teşkilat oturur, değerlendirir, eğer bunu döndürebilme imkanı söz konusuysa elbette şark bire de düşmüş olabilir." ifadesini kullandı. Bir diğer önemli yeniliğin de yaş haddinden emekliliğine 3 yıl kalan personele sağlanan haklarda sürenin 5 yıla çıkarılması olduğunu aktaran İçişleri Bakanımız, "Biliyorsunuz, müşteki ve şüpheli pozisyondaki polislerimize kurum içinden hukuki destek sağlanıyordu. Şimdi dışarıdan da avukat tutma imkanı getiriyoruz. Dışarıdan tutulan avukatların ödemesini de kurum olarak bizler karşılayacağız." diye konuştu.

"Bu Yıl Sonuna Kadar 200 Psikolog Daha Alma Kararlılığındayız"

Soylu, psikolojik destek almak isteyen personele kurum içinde destek verildiğine dikkati çekerek şöyle devam etti: "Dışarıdan psikolog desteği almak istersе buna ait de ödeme desteği veriyoruz. Şimdi inşallah bu yılsonuna kadar 200 psikolog daha alma kararlılığındayız. Ayrıca yine Emniyet Genel Müdürümüzle ve hem Personel Başkanlığımız hem de Sağlık Sosyal Daire Başkanlığımızla görüştük. Ayrıca bir şey daha gerçekleştiriyoruz. O da şu; sözleşmeli psikolog, yani kendi mahallerinde psikologluk yapanlarla sözleşme imzalayacağız. Arkadaşlarımız onlara da rahat şekilde gidebilme kabiliyetine sahip olacaklar." "İllaki psikoloğa gitmek, meslekle alakalı bir problemin çıkacağı anlamına gelmesin." ifadesini kullanan Soylu, polislik mesleğinde karşı karşıya kalınan zorluklar karşısında desteğe ihtiyaç duyulmasının normal ol-

duğunu dile getirdi.

Polislere Ek Gelir İmkanı

İçişleri Bakanımız, Polislerin yaz tatillerinde tesislerde daha fazla ağırlanabilme imkanı ve kabiliyetinin yaklaşık 2 katına çıkarıldığını, bunu daha da arttıracaklarını ifade ederek, "Çocuklarıyla, aileleriyle birlikte bu konuda rahat bir şekilde nefes almalarını sağlayabilecek ve dinlenebileceklerini sağlayabilecek bir anlayışı gerçekleştireceğiz. Ayrıca hepinizin huzurunda söylemek istiyorum. Onu da dün imzaladım, gönderdim. Şimdi mesai baremlerinde bir artış sağladık, oradan polislerimizin bir ek geliri olacak." dedi. İkinci olarak, ek göreve giden Polislerin eğer ücret almıyorsa, bir ay içerisinde gittiği ek görevi kadar "telafi" dinlenmesi almasının önemini anlatan Soylu, "Arkadaşlarımızın yıllık izinlerini belli periyotlarda vermeyi sağlayın ve tamamlatın. Dinlensinler, yani bu kadar yoğun mesai yapan bir mesleğin elbette ki dinlenmesi esas olandır." değerlendirmesini yaptı.

Polislerin Çalışma Saatlerindeki Düzenleme

Personelin hem moral ve motivasyonunu sağlamak hem de verimliliği daha da artırmak için yapılan çalışma saatlerindeki düzenlemeye ilişkin de Soylu, şunları söyledi: "3 grup 12/36 çalışma sistemi yerine artık illerine, tercihlerine göre, 8/24 veya 4 grup 12/36 sistemine geçiyoruz. Türk Polis Teşkilatını manipüle etmeye, Türk Polis Teşkilatının içerisine fitne koymaya çalışanlara ve Türk Polis Teşkilatının Türkiye'de elde ettiği başarıları üzerine spekülasyon yapmaya çalışanlara elbette ki fırsat vermeyiz. Onların sözlerine de bakmayız. Ama mesai arkadaşlarımızın özellikle huzurlu ve rahat bir çalışma ortamını sağlamak bizim temel görevimizdir."

"Seçimin Güvenliği Bize Emanettir"

Soylu, seçim dönemine girildiğine işaret ederek, bu dönemi manipüle etmek isteyen anlayışların olabileceğini vurguladı. "Seçimin güvenliği bize emanettir, bu kadrolara emanettir, Jandarmamıza, Polisimize." diyen İçişleri Bakanımız, vatandaşın sağlıkla sandığa gitmesi, yaptığı oy tercihi nedeniyle kimse tarafından öncesinde veya sonrasında baskı altına alınmamasının önemine değindi. Türkiye'nin seçimleri başarılı bir şekilde yönettiğinin altını çizen Soylu, "Seçimlere halel gelmesini isteyecekler olabilir, buna müsaade etmemek de bizim temel görevimizdir." ifadesini kullandı. Seçimden önce her seçimde olduğu gibi bölgesel toplantılar yapacaklarını belirten Soylu, güvenlik önlemlerinin tekrar değerlendirileceğini bildirdi. Soylu, "Seçimin huzur ve güven içerisinde geçebilmesini temin edebilmek için de her zamanki gibi bütün gayretimizi ortaya koymuş olacağız." diye konuştu.

Programda konuşan Emniyet Genel Müdürü Mehmet Aktaş ise şu ifadeleri kullandı: "Gençlerimizi ve geleceğimizi

tehdit eden uyuşturucu ile mücadelede kökünü kurutma operasyonları başta olmak üzere, hem operasyonel anlamda, hem de bilgilendirme, bilinçlendirme ve her kesimi sürece dahil ederek ortak akıl-la, ortak duyarlılıkla bu sorunu çözme noktasında çalışmalarımızı sürdürüyoruz. Yaya, yolcu ve sürücü güvenliği için etkin, sürekli ve yoğun denetimler, her kesimi kapsayan eğitim ve kampanyalar, ilaveten üstün gayretimiz neticesinde elde ettiğimiz başarı seviyesini yükseltecek, trafikteki can kaybı sayısını inşallah hep birlikte daha da azaltacağız. Bunlara ilaveten her türlü manipülasyona açık olan fail ve mağdurları her geçen gün artan siber suçlarla mücadelemizi, uluslararası standartlardaki teknolojik donanımla, etkin bir şekilde sürdürmekteyiz."

Türk Polis Teşkilatının uluslararası arenada başarısına ve etkin şekilde görev almasına değinen Aktaş, "Katar başta olmak üzere birçok ülke ile iş birliği ve eğitim faaliyetleri yürüterek, tecrübemizi ve bilgimizi paylaşıyor, dünya güvenliğine katkı sunmaya devam ediyoruz. Bütün görev alanlarımızda, "insanı yaşat ki, devlet yaşasın" anlayışını esas alarak, hizmetin en iyisine layık olan milletimize sunduğumuz güvenlik hizmetinin kalitesini arttırmakla mükellefiz." şeklinde konuştu. Aktaş, tüm Emniyet Teşkilatı personeline ve sahada büyük bir özveri ve işbirliği ile ortak çalışmaların yürütüldüğü Jandarma ve Sahil Güvenlik Komutanlıklarına şükranlarını iletti.

DEPREM BÖLGESİNDE 70 BİNİ AŞKIN POLİS MEMURU GÖREV YAPIYOR

İçişleri Bakanımız Süleyman Soylu Kahramanmaraş merkezli ve 10 ili etkileyen deprem felaketi sonrası Kahramanmaraş Afet Kriz Merkezi'nde yaptığı açıklamada 10 ilde 70 bini aşkın polis memurunun görev yaptığını söyledi.

İçişleri Bakanımız Süleyman Soylu, "asrın afeti" olarak nitelenen Kahramanmaraş merkezli depremden etkilenen 10 ilde 70 bini aşkın polis memuru, 60 bini aşkın jandarma, 1000 de sahil güvenlik personelinin görev yaptığını bildirdi. Kahramanmaraş Afet Kriz Merkezi'nde açıklama yapan Soylu, yer kürenin en büyük depremlerinden birisinin yaşandığını, devletin ayakta olduğunu, milletin de bütün unsurlarıyla birlikte yardım ve dayanışma için seferber olduğunu belirtti. İçişleri Bakanımız Süleyman Soylu, ülke insanının birliğini beraberliğini engellemeye ve ülke insanını kötülemeye çalışan, sürekli olmayanları olmuş gibi gösteren bir hastalıkla karşı karşıya kaldıklarını ifade ederek, sözlerini şöyle sürdürdü: "Biraz önce video seyrettim. 'Bir Afganlı, çıkan cesetlerin elini kesti, altınlarını alıyor' diyeni biraz önce Adıyaman'da gözaltına aldık. 'Hatay'ın Samandağı ilçesine teröristler geldi. Orada eylem yapacaklar' diye yalan söyleyenler var. Bütün Türkiye'de hırsızlığın, yağmanın, güvensizliğin olduğuna dair bir anlayışı yaygınlaştırmaya çalışan zehirli, bu ülkenin insanına yakışmayan bir dille sosyal medyada karşı karşıyayız. Kimse devleti hafife almasın. Milletin bugün duygularıyla oynayan herkesten hesabını en net şekilde hukukla beraber sorarız. Burada bu insanların duygularını istismar etmenin, insanların yaşadığı zorluğa ayrı bir zorluk getirmenin ne anlamı var." Soylu, Türkiye'nin dört bir yanından insanların canhıraş mücadele ettiklerini, herkesin enkazların başında yakınlarını bekleyenlere yardımcı olabilmek için uyumadan büyük birlik ve beraberlik ortaya koyduğunu söyledi.

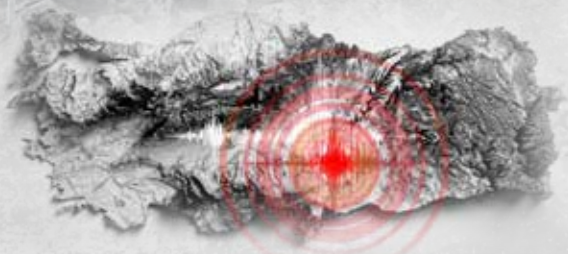

Olaylarla İlgili 230 Kişi Gözaltına Alındı

Yalan ve dezenformasyonlarla da mücadele ettiklerini belirten İçişleri Bakanımız şöyle konuştu: "6-11 Ocak arası Türkiye'de 'evden hırsızlık', 'işyerinden hırsızlık', 'kapkaç', 'motosiklet hırsızlığı, 'araç hırsızlığı' 'otodan hırsızlık', 'yankesicilik' ve 'yağma' suçlarından jandarma ve polis bölgesinde 416 olay meydana geldi. Dönelim 1-6 Ocak arası yani depremden önce toplam 586 olay meydana gelmiş. Yani bu millet ne yapıyor daha fazla suçunu arttırabilmek için depremin veya bir afetin oluşmasını mı bekliyor. Bir millete bu kadar iftira atılır mı? Bu kadar insanları birbirine kışkırtabilmek için bu sosyal medyanın zehirli dili kullanılır mı? Ayıp değil mi? 10 vilayette takviyelerle beraber toplam 70 bini aşkın polis memurumuz,

60 bini aşkın jandarma görevlimiz ve 1000 de sahil güvenlik personelimiz var. 131 bin personelimiz var. Normali bunun yarısından az. Hem burada güvenliği tesis eden hem vatandaşın hizmetinde olan köylere kadar giden 79 helikopterle beraber sürekli hasta taşıması yapan ulaşılamayan köylere inen bir mücadele ortaya konuluyor. Hiçbir suç cezasız kalmaz. Bu bahsettiğim olaylarla ilgili 230 kişi gözaltına alındı. Bu olaylarla ilgili 20'nin üzerinde tutuklama söz konusu ve her olayla ilgili de arkadaşlarımız hem enkaz alanlarının güvenliğini alıyor, hem çadır alanlarının hem lojistik depolarının güvenliğini alıyor hem de yolların ve trafiğin açılması için elinden gelen bütün gayreti ortaya koyuyor."

Kahramanmaraş'a 1000 yardım tırının geldiğini ve 800'ünün dağıtıldığını aktaran Bakanımız Soylu, bu yardımların ilçe ve köylere de yönlendirildiğini vurguladı.

28. DÖNEM POMEM MEZUNİYET TÖRENİ

Polis Akademisi'ne bağlı 22 Polis Meslek Eğitim Merkezi'nde eğitimlerini başarıyla tamamlayan 9.416 polis memuru (7.474 erkek, 1.942 kadın) 12 Şubat Pazar günü Emniyet Teşkilatı saflarına katıldı.

Polis Akademisi'ne bağlı Polis Meslek Eğitim Merkezleri'nde eğitim gören 28. Dönem POMEM öğrencileri eğitimlerini başarıyla tamamlayarak mezun oldu. Eş zamanlı olarak 22 Polis Meslek Eğitim Merkezi'nde gerçekleştirilen törenler ile 9 bin 416 polis memuru teşkilatımız saflarına katıldı. Okulları depremden zarar gören Malatya POMEM mezunları için ise Ankara'da tören düzenlendi. Polis Akademisi Gölbaşı yerleşkesi Nazım Canca Spor Salonu'nda düzenlenen mezuniyete; İçişleri Bakan Yardımcısı Prof. Dr. Tayyip Sabri Erdil, Polis Akademisi Başkanı Prof. Dr. Yılmaz Çolak, Emniyet Genel Müdür Yardımcıları 1. Sınıf Emniyet Müdürü Adem Çakıcı, 1. Sınıf Emniyet Müdürü Ahmet Şengün, EGM Teftiş Kurulu Başkanı 1. Sınıf Emniyet Müdürü Fenni Gürsel, EGM 1. Hukuk Müşaviri 1. Sınıf Emniyet Müdürü Dr. Ziyaettin Kaygusuz, Polis Akademisi Başkan Yardımcıları 1. Sınıf Emniyet Müdürü Fatih İnal, 1. Sınıf Emniyet Müdürü Doç. Dr. Ufuk Ayhan, Malatya POMEM Müdürü 1. Sınıf Emniyet Müdürü Faruk Nalçacı, Polis Amirleri Eğitimi Merkezi Müdürü Prof. Dr. Orçun İmga, Güvenlik Bilimleri Enstitüsü Müdürü Prof. Dr. Bayram Ali Soner, Akademi Emniyet Müdürleri, Akademisyenleri ve mezun olan öğrencilerin aileleri katıldı.

"Yolunuz ve Bahtınız Açık Olsun"

Törende konuşan İçişleri Bakan Yardımcısı Prof. Dr. Tayyip Sabri Erdil de 6 Şubat'ta meydana gelen büyük depremde hayatını kaybeden vatandaşlarımızı anarak sözlerine başladı. Yakınlarını yitirenlere başsağlığı dileyen Erdil, "Kelimelerin anlatmak için kifayetsiz kaldığı bir acıyı millet olarak hep birlikte iliklerimize kadar hissederek yaşadık, yaşıyoruz." dedi. Konuşmasının devamında mezun olan öğrencilere seslenen Erdil, "Sizler mezuniyetinizle sadece ülkemizin değil bölgemizin ve aynı zamanda tüm dünyanın huzura ve barışa kavuşmasında kilit role sahip olan bir teşkilatın mensubu ve parçası olacaksınız." diyerek şöyle devam etti, "Emniyet Teşkilatımızın, devletimizin ve milletimizin sizlerden beklentileri büyüktür. Fedakârca çaba göstererek beklentileri en üst seviyede karşılayacağınıza inancımız tamdır. Kamu görevlileri olarak bizlerin milletin hizmetinde memurlar olduğumuzu aklınızdan asla çıkarmayınız. Gücünüzü ve silahınızı milletin yanında, zalimlerin, zorbaların ve suçluların ise karşısında konumlandırmalısınız. Görevlerinizi icra ederken kanunlardan ayrılmamaya özellikle dikkat etmelisiniz. Kamu düzeni ancak kanuni sınırlar dâhilinde etkin bir şekilde

korunabilir. Bu sınırlar dışına çıkmamak özellikle çok önem arz etmektedir. Vatandaşlarımızın temel hak ve hürriyetlerine azami saygı göstermelisiniz."

Dünyanın hızla değişmekte olduğunu ve insanların da kendisini bu değişime adapte etmesi gerektiğini söyleyen Erdil, "Sizler de mesleğinizde gelişmeleri yakından takip etmek ve kendinizi bu alanda güçlendirmek zorundasınız." dedi. Törenin hazırlanmasında emeği geçenlere teşekkür eden Erdil, "Mezun olan arkadaşlarımızın eğitim sürecinde desteklerini esirgemeyen değerli öğretim üyelerimizi ve öğretim görevlilerimizi, evlatlarını yetiştirip bugünlere getirerek vatan nöbetine hazırlayan kıymetli ailelerimizi en kalbi duygularımla selamlıyorum. Evlatlarımızın bahtları, vatan ve millet yolunda hizmetleri daim olsun. Yolunuz ve bahtınız açık olsun." diyerek konuşmasını sonlandırdı.

"Milletimize Hizmet Yolunda Hepinize Başarılar Diliyorum"

Kahramanmaraş merkezli büyük deprem felaketiyle ilgili konuşmasına başlayan Polis Akademisi Başkanı Prof. Dr. Yılmaz Çolak ise, "100 yılda bir gerçekleşen bir deprem felaketi sonucu milletçe tarihimizin en acı günlerini yaşıyoruz. Öncelikle depremin etkilediği 10 şehrimizdeki vatandaşlarımıza geçmiş olsun dileklerimi iletiyor, vefat eden vatandaşlarımıza Allah'tan rahmet, yaralılarımıza acil şifalar diliyorum. Bu acı günümüzde biz de Polis Akademisi olarak tüm polis okullarımızla birlikte depremzede vatandaşlarımıza ulaşmak amacıyla tüm imkânlarımızı seferber ettik. Yardım malzemelerini bölgeye hızla intikal ettirdik. Hava şartlarının zorluklarına rağmen personelimiz afet bölgesine ulaştı ve çalışmalara katılarak fedakârca mücadele etti." dedi.

"8 aydır zorlu eğitimlerini milletimize hizmet etme sevdasıyla, azimle, sabırla, yılmadan başarıyla tamamlayan 352'si Malatya olmak üzere toplam 9 bin 416 polis memurunu teşkilatımız saflarına katmanın gurunu yaşıyoruz." diyen Çolak, mezun olan öğrencilere de seslenerek şu ifadeleri kullandı: "Sevgili arkadaş-

lar, çok zorlu geçen eğitimlerinizi başarıyla tamamladınız ve bu şanlı üniformayı giymeye hak kazandınız. Sizlerin burada bulunması, bu şanlı üniformaya layık görülmeniz yine aziz milletimizin mücadelesi ve kararlılığı sayesindedir. Bu sebeple, üstleneceğiniz tüm görevlerde başarılı olacağınıza bizler canı gönülden inanıyoruz. Sizlere öğretilen hukuk devleti ilkelerinden asla ayrılmadan, vatandaşlarımızın hak ve özgürlüklerini koruma anlamında demokrasimizin değerli koruyucu neferi olarak milletimize hizmet yolunda hepinize başarılar diliyor, mezuniyetinizden dolayı sizleri kutluyorum. Yolunuz bahtınız açık olsun."

Tören, dereceye giren öğrencilere hediyelerinin verilmesi ve hatıra fotoğrafı çekimiyle sona erdi.

POLİS

EMNİYET GENEL MÜDÜRÜMÜZÜN 18 MART ŞEHİTLERİ ANMA GÜNÜ MESAJI

Mazisi zaferlerle dolu bu aziz milletin tarihin akışını değiştirdiği ve bu toprakları işgal etmek isteyenlerin hüsrana uğratıldığı şanlı zaferin, 108. yıldönümü vesilesiyle canını feda eden aziz şehitlerimizi ve kahraman gazilerimizi minnetle yad ediyorum.

Çanakkale'yi geçilmez yapan irade ve cesaretten aldığımız feyzle bayrağımız, bağımsızlığımız ve vatanımız için aynı kararlılık ve aynı inançla mücadelemizi sürdürüyor ve hiçbir ihanet odağına geçit ve imkân vermiyoruz.

Daima diri olan Çanakkale ruhu bu topraklarda olduğu müddetçe hiç şüphesiz ki, istiklalimizden asla taviz vermeyecek; hür ve bir arada geleceğe emin adımlarla yürüyeceğiz.

Bağımsızlık karakterinde olan necip milletimizle birlikte şehitlerimizin temiz kanlarıyla suladıkları bu mukaddes vatan topraklarını, bugüne kadar olduğu gibi bundan sonra da en kutsal emanet olarak muhafaza edeceğiz.

18 Mart Şehitleri Anma Günü'nde, Başkomutan Gazi Mustafa Kemal Atatürk ve silah arkadaşları başta olmak üzere, bu vatan uğruna canlarını feda eden aziz şehitlerimizi bir kez daha rahmet, şükran ve hayırla anıyor, aziz hatıraları önünde saygıyla eğiliyorum.

Mehmet AKTAŞ
Vali
Emniyet Genel Müdürü

GENEL MÜDÜRÜMÜZ ERZİNCAN'DA BİR DİZİ ZİYARET GERÇEKLEŞTİRDİ

Emniyet Genel Müdürü Mehmet Aktaş, Erzincan'da bir dizi ziyaret gerçekleştirdi. Ziyaret süresince kendisine, Erzincan Valisi Mehmet Makas, Erzincan İl Emniyet Müdürü Kenan Kurt ve Erzincan İl Jandarma Komutanı Jandarma Albay Hakan Dedebağı eşlik etti. Mehmet Aktaş ziyareti kapsamında ilk olarak Erzincan Valisi Mehmet Makas'ı makamında ziyaret etti.

Valilik ziyaretinin ardından Erzincan Emniyet Müdürlüğü'nde Asayiş Değerlendirme Toplantısı'na katılan Aktaş, İl Emniyet Müdürü Kenan Kurt, İl Emniyet Müdür Yardımcıları ve İlçe Emniyet Müdürleri'nden ilde yürütülen genel güvenlik ve asayiş hizmetleri hakkında bilgi alarak değerlendirmelerde bulundu. Daha sonra Erzincan Polis Meslek Eğitim Merkezi'ne geçen Aktaş, burada Okul Müdür V. Yafez Urgancı'dan yürütülen eğitim faaliyetleri hakkında bilgi aldı ve görevi başındaki personele başarı diledi.

HER TÜRLÜ AFETTE TÜRK POLİS TEŞKİLATI VATANDAŞIN YANINDA

Emniyet Genel Müdürlüğümüzce, ülkemiz genelinde meydana gelebilecek afetlerde ve acil durumlarda, bölgedeki personelimizin ve vatandaşlarımızın (sabah, öğle ve akşam) sıcak yemek ihtiyacını karşılamak üzere özel dizayn edilerek satın alınan 2 Adet Mobil Mutfak Aracı ve Frigofirik (soğutuculu kuru gıda ve bulaşıkhane) Dorsesi, Sosyal Hizmetler ve Sağlık Daire Başkanlığı bünyesinde faaliyet gösteriyor.

Bu kapsamda;

2021 yılında, Antalya ve Muğla illerimizi kapsayan yangın bölgelerinde yaklaşık 150 bin,

Kastamonu Bozkurt ilçesinde meydana gelen sel bölgesinde yaklaşık 200 bin,

2022 yılında Düzce ilinde gerçekleşen deprem sonrasında da 170 bin kişiye sıcak yemek dağıtımı gerçekleştirildi.

06 Şubat 2023 tarihinde 11 ili etkileyen Kahramanmaraş merkezli deprem felaketi nedeniyle, mobil mutfak tırları Kahramanmaraş ve Hatay illerinde görevlendirilmiş olup bugüne kadar 360 bin kişilik yemek dağıtımı gerçekleştirildi. Her bir tır ile günlük 5 bin kişiye sabah, öğle ve akşam öğünlerinde sıcak yemek dağıtımı yapılmaya devam ediliyor.

T.C.
İÇİŞLERİ BAKANLIĞI
EMNİYET GENEL MÜDÜRLÜĞÜ

ÇEVİK KUVVET
POLİS

ENKAZDAN ÇIKARILAN DEĞERLİ EŞYALAR POLİS GÖZETİMİNDE MUHAFAZA EDİLİYOR

Malatya'da, depremde yıkılan binaların enkazından çıkarılan kasa ve değerli eşyalar polis gözetiminde 7/24 korunuyor. Kahramanmaraş merkezli 6 Şubat'taki depremlerin ardından yıkılan binaların enkazı kaldırılırken bulunan çok sayıda çelik kasa, para, altın, değerli eşyayla tapu, çek ve senet gibi önemli evraklar, ekiplerce tutanakla kayıtlara geçiriliyor. Kent merkezi ve ilçelerde oluşturulan eşya teslim merkezlerinde değerli eşyalar tutanakla kabul ediliyor. 24 saat güvenlik kameralarınca izlenen merkezde, polisler de nöbet tutuyor.

Şu Ana Kadar 90 Çelik Kasa Bulundu

Battalgazi ve Yeşilyurt ilçelerinde enkazdan çıkarılan 800 parça değerli eşya, 50 silah ve 90 kasa polis ekiplerince muhafaza ediliyor. Polisler, kendilerine ulaştırılan malzemelerin yanı sıra, daha fazla kişinin eşyasını bulabilmek için yıkıntılardaki incelemelerini sürdürüyor. Enkaz kaldırma çalışmalarında özel eşyaların korunması için işlemler titizlikle yürütülüyor. Merkezde çelik kasa, altın, değerli kağıt, pasaport, silah ve cep telefonu gibi eşyalar depremzedelerin beyanında şüpheye yer olmayacak şekilde, Cumhuriyet Savcılığı gözetiminde sahiplerine teslim ediliyor.

DEPREM BÖLGESİNDE YUNUS TİMLERİ DAR SOKAKLARDA GÜVENLİĞİ SAĞLIYOR

Kahramanmaraş'ta, deprem sonrası sayıları artırılan Yunus Timleri, güvenliğin sağlanmasında etkin görev alıyor. Kahramanmaraş merkezli, 6 Şubat'ta meydana gelen 11 ili etkileyen depremlerin ardından Kahramanmaraş İl Emniyet Müdürlüğü Asayiş Şube Müdürlüğü Motosikletli Polis Timleri Büro Amirliğine bağlı Yunus Timleri, araçların giremeyeceği dar sokaklarda olaylara müdahale ediyor. Motosikletli Polis Timleri Büro Amirliğinde görev alan 33 personel ve 12 motosikletli ekip, deprem sonrası gönderilen takviyelerin ardından 42 motosiklet ve 77 personelle göreve devam ediyor. Yunus Timleri, kent merkezindeki yollarda yapılan uygulamalı, planlı çalışmaların yanı sıra dar sokak ve caddelerde meydana gelen olaylara hızlı ve seri müdahale etmekle beraber, enkazların çevresinde ve içinde yağma ve hırsızlık olaylarına karşı da güvenlik önlemi alıyor.

DEPREMZEDELER İÇİN "EVİM YUVAN OLSUN" KAMPANYASI

Kahramanmaraş merkezli depremlerden etkilenen vatandaşların barınma sorununun çözümüne katkı sağlamak üzere "Evim Yuvan Olsun" uygulaması hayata geçirildi. Hayırseverlerin güvenilir bir uygulamayla evlerini bedelsiz olarak ya da indirimli kira bedelleriyle ihtiyaç sahiplerinin kullanımına sunabilecekleri bir sistem devreye alındı. Ev tahsis etme imkânı olmayan vatandaşlar ise sistem üzerinden nakdi bağış yoluyla depremzedelere barınma desteği verebilecek. Uygulama üzerinden oluşan konaklama imkânları, depremzedelerin istifadesine sunulacak.

Uygulama kapsamında, boş olan ya da kullanmadığı evini depremzedeler için en az 3 ay süreyle açanların başvurusu alınacak. Başvurular, evin bulunduğu ilçenin Kaymakamlığı tarafından yerinde incelenecek. Kaymakamlığın uygun bulduğu evler bedelsiz olarak kampanyaya dahil edilecek. Kaymakamlık ile ev sahibi arasında "Ödünç Sözleşmesi" imzalanacak. Belirlenen depremzede aile eve Kaymakamlık tarafından yerleştirilecek.

Kira Bedeli AFAD Tarafından Toplanan Kira Bağışından Karşılanacak

Evini piyasa koşullarına göre uygun bir bedelle depremzedelerin kullanımı için 1 yıllığına kiraya vermek isteyenler de bu sisteme başvurabilecek. İstenen kira bedeli, evin gerçek ederinin belirgin bir şekilde altında olacak. Kaymakamlıklar, evin uygunluğunu ve kira bedelinin indirimli olduğunu yerinde teyit edecek. Kaymakamlığın uygun bulduğu bu evler de kampanyaya dahil edilecek. Bu evler için de Kaymakamlık ile ev sahibi arasında "Kira Sözleşmesi" imzalanacak ve depremzedeler yine Kaymakamlık tarafından eve yerleştirilecek. Bu evler için belirlenen kira bedeli, AFAD hesabında toplanan kira bağışlarından karşılanacak. Depremzede ailelerin kullanımı için eviyle kampanyaya katılamayanlar, bu uygulama üzerinden nakdi kira desteğinde bulunabilecek. Bu destekler, kampanya kapsamında "indirimli olarak kiralanacak" evlerin kira ödemelerinde kullanılacak.

En Az 3 Aylık Taahhüt

Depremzedelere evlerini bedelsiz tahsis etmek isteyenler en az 3 aylık bir taahhüt ile kampanyaya katılabilecek. İsteyen ev sahipleri bu süreyi 12 aya kadar uzatabilecek. Evini indirimli kiraya vermek isteyenlerin ise standart 1 yıl süreyle evlerini açmaları gerekecek. Kampanya kapsamına dahil edilen evlere yerleştirilecek depremzede aileler AFAD ve İçişleri Bakanlığı birimleri tarafından belirlenecek. Evlere yerleştirme yapılırken engelli, yaşlı, düzenli tedavi gerektiren kronik hastalığı bulunan ve benzeri dezavantajlı bireylerin bulunduğu aileler ile depremde aile fertlerini kaybetmiş çocuklu ailelere öncelik verilecek.

Faturalar Kaymakamlık Tarafından Ödenecek

Kampanya kapsamında depremzedelerin yerleştirildiği evlerin elektrik, su, doğal gaz faturaları, depremzedelerin kaldığı dönem için Kaymakamlık tara-

fından ödenecek. Bu hususta ev sahibine ilave bir gider doğmaması sağlanacak. Depremzede ailelerin kullanımları nedeniyle evde veya evdeki eşyalarda bir zarar oluşması ihtimaline karşı Türkiye Sigorta tarafından güvence sunulacak. Depremzedelerin kullanımına bedelsiz veya kiralama yoluyla açılan evler, "Tek Yürek Bina ve Eşya Sigortası" kapsamına alınacak. Sigorta primleri Türkiye Sigorta tarafından karşılanacak. Türkiye'nin en büyük emlak listeleme platformlarından üçü kampanyaya destek olacak. "emlakjet.com", "hepsiemlak.com", "sahibinden.com" platformları sahip oldukları büyük müşteri havuzlarını bu kampanyaya yönlendirecek. Evini depremzedelere açmak isteyenler, istedikleri bir platformdan başvuru formu doldurarak kampanyaya katılabilecek. Bu platformlarda doldurulan başvuru formları, kurulan entegrasyon ile Bakanlığımızın sistemlerine iletilecek. Kampanyaya ilişkin detaylı bilgiye "www.evimyuvanolsun.org" internet sitesinden ulaşılabilecek.

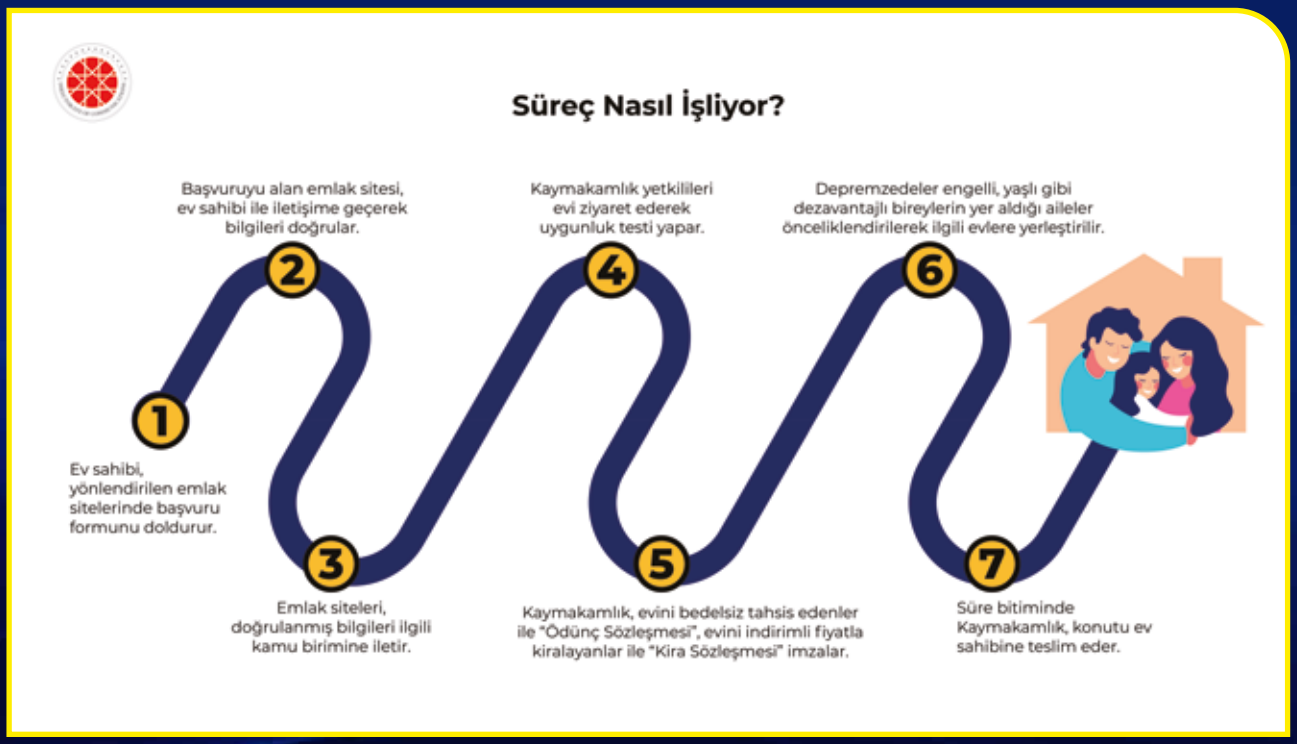

AFETZEDELER GEÇİCİ KİMLİK BELGELERİNİ E-DEVLET'TEN ALABİLECEKLER

Depremden etkilenen illerimizdeki afetzede vatandaşlarımızın mağduriyetlerini azaltmak amacıyla kimlik kartı başvurusuna gerek olmaksızın geçici kimlik belgelerinin e-Devlet üzerinden alınabilmesine olanak sağlandı.

Yerleşim Yeri/Diğer Adresinin Depremden Etkilenen İllerimizde Olması Yeterli

Geçici kimlik belgesinden, depremden etkilenen illerimizde yerleşim yeri ya da diğer adres kaydı olan vatandaşlarımız yararlanabilecek.

Kendisi ve Veli/Vasisi Olan Kişiler Geçici Kimlik Belgesini Alabiliyor

Depremden etkilenen illerimizde yerleşim yeri ya da diğer adres kaydı olan afetzede vatandaşlarımız, kendilerinin, veli ya da vasisi oldukları kişilerin geçici kimlik belgesini e-Devlet'ten barkodlu alabiliyor.

Barkodlu Geçici Kimlik Belgesi Kimlik Kartı Alınıncaya Kadar Üç Ay Geçerli

e-Devlet'ten alınan barkodlu geçici kimlik belgesi, yeni kimlik kartı alınıncaya kadar üç ay geçerli.

POLİS AKADEMİSİ EĞİTİM FAALİYETLERİ

SİLAH BİLGİSİ VE ATIŞ EĞİTİMİ

Dışişleri Bakanlığı Diplomasi Akademisi Başkanlığında görevli ve Büyükelçi olarak ataması öngörülen ve Kıdemli Büyükelçi olarak görev yapan personelin görevlerinde daha etkin ve verimli olmalarını sağlamak güvenli silah kullanımı ve temel atış becerisi kazandırmak amacıyla Polis Akademisi Başkanlığı Gölbaşı Yerleşkesinde dönemler halinde "Silah Bilgisi ve Atış Eğitimi" ve "Güvenli Silah Kullanımı Eğitimi" düzenlenmiştir.

24 Eylül 2021 tarihinde Polis Akademisi Başkanlığı Gölbaşı Yerleşkesinde 1 günlük program dahilinde 78 personele "Silah Bilgisi ve Atış Eğitimi",

08 - 10 Kasım 2021 tarihleri arasında Polis Akademisi Başkanlığı Gölbaşı Yerleşkesinde 3 günlük program dahilinde 101 personele "Güvenli Silah Kullanımı Eğitimi",

30 Kasım 2021 tarihinde Polis Akademisi Başkanlığı Gölbaşı Yerleşkesinde 1 günlük program dahilinde 7 personele "Silah Bilgisi ve Atış Eğitimi",

06 Haziran 2022 tarihinde Polis Akademisi Başkanlığı Gölbaşı Yerleşkesinde 1 günlük program dahilinde 19 personele "Silah Bilgisi ve Atış Eğitimi",

14 Kasım 2022 tarihinde Polis Akademisi Başkanlığı Gölbaşı Yerleşkesinde 1 günlük program dahilinde 32 personele "Silah Bilgisi ve Atış Eğitimi",

25 Kasım 2022 tarihinde Polis Akademisi Başkanlığı Gölbaşı Yerleşkesinde 1 günlük program dahilinde 21 personele "Silah Bilgisi ve Atış Eğitimi",

30 Kasım 2022 tarihinde Polis Akademisi Başkanlığı Gölbaşı Yerleşkesinde 1 günlük program dahilinde 28 personele "Silah Bilgisi ve Atış Eğitimi" verilmiş olup, toplam 286 Dışişleri Bakanlığı Diplomasi Akademisi Başkanlığı personeline eğitim düzenlenmiştir.

03 Ocak 2023 tarihinde Polis Akademisi Başkanlığı Gölbaşı Yerleşkesinde 1 günlük program dahilinde 63 personele "Silah Bilgisi ve Atış Eğitimi" verilmiş olup, toplam 349 Dışişleri Bakanlığı Diplomasi Akademisi Başkanlığı personeline eğitim düzenlenmiştir.

POLİS EĞİTİCİLERİNİ GELİŞTİRME UZMANLIĞI KURSU

Genel Müdürlüğümüzce düzenlenen eğitim faaliyetlerinde eğitici olarak görev alacak personele eğiticilik becerisinin kazandırılması amacıyla Polis Eğiticilerini Geliştirme Uzmanlığı (PEGU) Kursu düzenlenmektedir. Yıllara göre kursu başarıyla tamamlayan personel sayıları aşağıdaki tabloda belirtilmiştir.

POLİS EĞİTİCİLERİNİ GELİŞTİRME UZMANLIĞI (PEGU) KURSU ALAN PERSONEL YILLARA GÖRE DAĞILIMI								
POLİS EĞİTİCİLERİNİ GELİŞTİRME UZMANLIĞI KURSU	2017	2018	2019	2020	2021	2022	2023	TOPLAM
	14	-	15	45	44	146	45	309

POLİS EĞİTİCİLERİNİN EĞİTİMİ KURSU

Polis eğitim kurumları ve hizmet içi eğitim birimlerinde görev yapan polis eğiticilerinin bilgi, anlayış ve becerilerini Öğrenen Merkezli Eğitim anlayışı çerçevesinde geliştirmek amacıyla Polis Eğiticilerinin Eğitimi (PEE) kursu düzenlenmektedir. Yıllara göre kursu başarıyla tamamlayan personel sayıları aşağıdaki tabloda belirtilmiştir.

POLİS EĞİTİCİLERİNİN EĞİTİMİ KURSU ALAN PERSONEL YILLARA GÖRE DAĞILIMI								
POLİS EĞİTİCİ-LERİNİN EĞİTİMİ KURSU	2017	2018	2019	2020	2021	2022	2023	TOPLAM
	17	29	247	50	201	143	64	751

SİLAH BAKIM VE KULLANMA EĞİTİMİ

2020 yılından itibaren Polis Akademisi Başkanlığınca;

Ağrı, Ankara, Aksaray, Ardahan, Artvin, Balıkesir, Bartın, Bingöl, Bilecik, Çanakkale, Çankırı, Erzurum, Kahramanmaraş, Karabük, Kastamonu, Kırşehir, Konya, Manisa, Malatya, Mersin, Muğla, Nevşehir, Şırnak, ve Van olmak üzere toplamda 24 ilde bulunan Orman Bölge/İşletme Müdürlüklerinin talepleri üzerine kadrolarında görevli Sözleşmeli Mühendis ve Orman Muhafaza Memurlarına yönelik 1 gün süreli "Silah Bakım ve Kullanma Eğitimi" düzenlenmiştir. Bahse konu eğitimi 788 personel başarıyla tamamlamıştır.

Eğitim Programında;

- Kursun Amacı, Silahın Kanuni Tanımları
- Silah Kullanma Yetkisi (PVSK 16 Md.)
- Silah ile İlgili Emniyet Tedbirleri
- Silahın Genel Parçalarının Tanıtımı ve Silah Bakımı
- Silah Kavrama, Nişan Alma, Tetik Nefes Çalışması
- Alt Hazır Duruş Çalışması
- Silah Alt Hazır Dolduruş Yapma ve Atış
- Silah Kılıftan Çıkarılarak Kur-At Çalışması
- Silah Kılıftan Çıkarılarak Şarjör Değiştirerek Atış Çalışması konuları yer almaktadır.

ACİL MÜDAHALE, ŞÜPHELİ KİŞİ VE ARAÇ DURDURMA, ARAMA VE GÜVENLİ MÜDAHALE EĞİTİMİ EĞİTİCİ YETİŞTİRME KURSU

Ayrıca, terörle mücadele kapsamında devlet otoritesinin kalıcılığını sağlamak ve personelin silah kullanma kabiliyetini geliştirerek ani gelişen olaylara yerinde ve bilinçli müdahale edebilecek yeteneğin kazandırılması ve taşra teşkilatında görevli personele yerinde eğitim verecek eğitici personeli yetiştirmek amacıyla "Acil Müdahale, Şüpheli Kişi ve Araç Durdurma, Arama ve Güvenli Müdahale Eğitimi Eğitici Yetiştirme Kursu" düzenlenmektedir.

ACİL MÜDAHALE, ŞÜPHELİ KİŞİ VE ARAÇ DURDURMA, ARAMA VE GÜVENLİ MÜDAHALE EĞİTİMİ EĞİTİCİ YETİŞTİRME KURSU ALAN PERSONELİN YILLARA GÖRE DAĞILIMI								
ACİL MÜDAHALE ŞÜPHELİ KİŞİ VE ARAÇ DURDURMA, ARAMA VE GÜVENLİ MÜDAHALE EĞİTİMİ EĞİTİCİ YETİŞTİRME KURSU	2017	2018	2019	2020	2021	2022	2023	TOPLAM
	17	29	247	50	201	143	64	751

ORGANİZE SUÇLAR VE ATIŞ EĞİTİMİ

Polis Akademisi Başkanlığınca, 2023 yılı içerisinde Hazine ve Maliye Bakanlığının yurtdışı teşkilatında bulunan Hazine ve Maliye Müşavirlikleri/Daimi Temsilciliklerine atanan Bakanlık personelinin organize suçlar, terörle mücadele konularında bilgi sahibi olması, güvenli silah kullanımı ve temel atış becerisinin kazandırılması amacıyla, Polis Akademisi Başkanlığı Gölbaşı Yerleşkesinde bulunan açık hava poligonunda Hazine ve Maliye Bakanlığında görevli 25 personele "Organize Suçlar ve Atış Eğitimi" düzenlenmiştir.

BÜRO HİZMETLERİ GELİŞTİRME EĞİTİMİ

POMEM ve PMYO Müdürlüklerinde görev yapan personele yönelik büro işlemlerinde yeknesaklığın sağlanması amacıyla 20-24 Şubat 2023 (1.Dönem) ve 27 Şubat – 03 Mart 2023 (2.Dönem) tarihleri arasında Polis Akademisi Merkez Çamlıca Kampüsünde "Büro Hizmetleri Geliştirme Eğitimi" düzenlenmiştir.

Eğitimin 1. Dönemine 94, 2. Dönemine 90 kursiyer katılmış olup, eğitimi toplamda 184 kursiyer başarı ile tamamlamıştır.

POLİS MÜZESİ AVRUPA YILIN MÜZESİ ÖDÜLÜ YARIŞMASINDA FİNALDE

Osmanlı Döneminde 1911 yılında İstanbul Polis Mektebi bünyesinde Polis Müzesi açılması planlanmış, Dahiliye Nezaretinden vilayetlere yazılan 12 Nisan 1917 tarihli genelge ile eser talep edilmiştir. Ancak savaş koşulları nedeniyle çalışmalara ara verilmiştir. Polis Müzesi açma çabaları, 104 yıl sonra teşkilatımızın 176. yıl dönümünde Sosyal Hizmetler ve Sağlık Daire Başkanlığı bünyesinde Kültür ve Turizm Bakanlığına bağlı özel müze statüsünde, 1518 m² sergi alanı olmak üzere toplamda 3.801 m² alan üzerine kurularak sürdürülmüş ve 09.04.2021 tarihinde açılarak bir rüya gerçekleştirilmiştir.

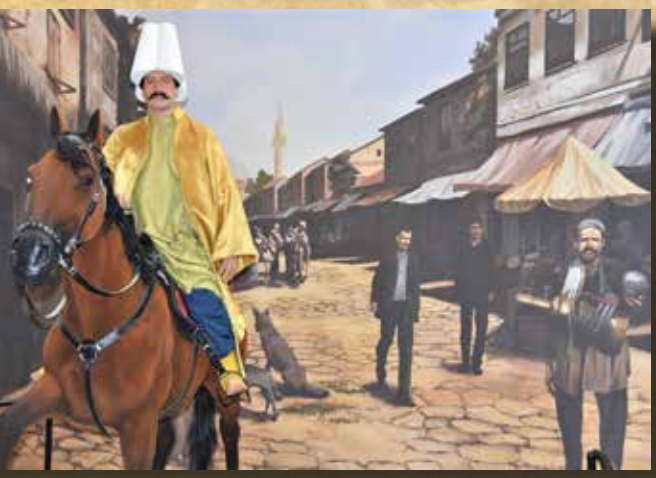

Tarihi 1845'e dayanan köklü Türk Polis Teşkilatının ilk ve tek profesyonel müzesi olma özelliğini taşıyan Polis Müzesinde; Sultan Abdülmecid Döneminden günümüze kadar Emniyet Teşkilatı'nın geçirdiği safhalar, polisin toplumda asayişi sağlarken izlediği yollar, karşılaştığı olaylar, kullandığı araç ve gereçler sergilenmektedir.

6 bölümden oluşan müzenin A, B ve C sergi alanlarında; Türk Polisinin tarihteki yerinin anlatıldığı bölümde tarihi kıyafetler, polis tarihi kronolojisi, Osmanlı Polis Teşkilatının yapılanması, madalya ve nişanlar, Osmanlı karakol maketleri, tarihi canlandırmalar, kahraman polislerimiz, Türk edebiyatında polisiye romanlar, silahlar, polisin kullandığı bisikletler, motosikletler, otomobiller ve helikopter sergilenmektedir.

D bölümünde; Türk Polis Teşkilatının kuruluşunun anlatıldığı prodüksiyon, kriminal ve bomba imha canlandırma alanları, polis köpeklerinin tanıtımı, polis yemini, trafik kuralları eğitim alanı, trafik kuralları oyunu ile hediyelik eşya bölümü, polis kitaplığı, kafeterya, bebek bakım odası, mescit vb. sosyal alanlar yer almaktadır.

E bölümünde; modern silahlar ve teçhizatlar, güncel polis ekipmanları, güncel polis kıyafetleri, 15 Temmuz alanı, şehitlerimize ait eşyalar, şehitler prodüksiyonu, şehit künyeleri, tarihi dokümanlar, tarihi fotoğraflar ve yabancı devlet teşkilatlarından gelen hediyeler bulunmaktadır.

F bölümünde; zırhlı polis araçları açık alanda sergilenmektedir.

Ayrıca Polis Müzesinin koleksiyonunda Kültür ve Turizm Bakanlığı tarafından tescil edilmiş 24 adet kültür varlığı bulunmaktadır.

Polis Müzesi, Avrupa Konseyi bünyesinde faaliyet gösteren Avrupa Müze Forumu tarafından 1977 yılından itibaren her yıl verilen en uzun soluklu ve Avrupa'nın en prestijli müzecilik ödülü olan Avrupa Yılın Müzesi Ödülüne başvuru yaparak 03-06 Mayıs 2023 tarihleri arasında İspanya'nın Barselona kentinde düzenlenecek olan ödül törenine EMYA2023 final adayı olarak davet edilmiştir.

Polis Müzesi, Pazar günleri hariç haftanın 6 günü 10:00/17:00 saatleri arası ziyaretçilere ücretsiz olarak hizmet vermektedir. Ayrıca instagram üzerinden @egmpolismuzesi kullanıcı adı ile takip edebilir ve www.polismuzesi.com adresinden Sanal Polis Müzesini ziyaret edebilirsiniz. Siz değerli misafirlerimizi Polis Müzesi'nde ağırlamaktan mutluluk duyarız.

SANAL ORTAMDA GÜVENLİĞİN TEMİNATI

SİBERAY

SİBER SUÇLARLA MÜCADELE DAİRE BAŞKANLIĞI

SİBERAY programı farklı hedef kitlelere yönelik "güvenli ve bilinçli internet kullanımı, dijital okuryazarlık ve siber güvenlik, teknoloji bağımlılığı, siber zorbalık, siber risk ve tehditler" konularında bilinçlendirme ve farkındalık çalışmalarını sürdürüyor. Eğitim seminerleri, sosyal medya ve internet sitesi aracılığı ile içerik paylaşımının yanı sıra alışveriş merkezi, festival, fuar gibi vatandaşların yoğun olarak yer alabileceği değerlendirilen alanlarda stant, afiş, broşür ve SİBERAY Bil-Kazan ödüllü bilgi yarışması faaliyetleriyle vatandaşlar bilgilendiriliyor.

SİBERAY programı kapsamında, vatandaşlarımızın bilişim sistemlerini güvenli ve bilinçli kullanmaları ve siber suçlardan doğabilecek maddi-manevi zararların oluşmadan önlenebilmesi amacıyla düzenlenen farkındalık çalışmalarına ülke genelinde devam ediliyor.

POLİS OKULLARINDA SİBERAY!

SİBERAY görevlileri tarafından Karaman, Erzurum, Bilecik, Bitlis, Kırşehir, Sivas, Samsun, Trabzon, Niğde, Rize illerinde yer alan Polis Meslek Yüksekokulları ve Polis Meslek Eğitim Merkezleri'ne yönelik "güncel siber risk ve tehditler, dijital okuryazarlık ve siber güvenlik, siber suçlar ve siber zorbalık" konularında eğitim/seminer faaliyetleri ile 4 binin üzerinde polis okulu öğrencisi bilgilendirildi.

SİBERAY TRT RADYO 1'DE!

TRT Radyo 1'de yayınlanmakta olan "Tüketici Günlüğü" adlı programa Siber Suçlarla Mücadele Daire Başkanlığı görevlisi tarafından katılım sağlanarak "SİBERAY programı tanıtımı, güvenli ve bilinçli internet kullanımı, güncel siber risk ve tehditler, siber suç ve siber zorbalık, çevrim içi alışverişlerde dikkat edilmesi gerekenler, mağduriyetle karşılaşılması durumunda başvuru yolları" konu başlıklarında TRT Radyo 1 dinleyicilerine yönelik canlı yayında bilgilendirme faaliyeti gerçekleştirildi.

5. VERİMLİLİK VE TEKNOLOJİ FUARI'NDA SİBERAY!

2-4 Şubat tarihleri arasında Ankara ATO Congresium'da gerçekleştirilen 5. Verimlilik ve Teknoloji Fuarı'nda "teknolojinin güvenli ve bilinçli kullanımı, dijital okuryazarlık, siber suç ve siber zorbalık, siber risk ve tehditler, siber güvenlik önlemleri" konularında SİBERAY standını ziyaret eden vatandaşlarımız bilgilendirilirken, her yaş grubuna yönelik çeşitli soruların yer aldığı SİBERAY Bil-Kazan ödüllü bilgi yarışmasına ziyaretçiler tarafından yoğun katılım sağlandı.

SİBERAY SOSYAL MEDYADA!

SİBERAY, ülkemizde yaşanan deprem felaketi sonrasında gündeme gelen farklı türlerde dolandırıcılık yöntemleri ile güvenlik önlemleri hakkında kullanımını konularında vatandaşlara yönelik bilinçlendirme faaliyetleri kapsamında sosyal medya hesaplarından çeşitli paylaşımlar gerçekleştirdi. Ayrıca güvenli ve bilinçli internet kullanımı, teknoloji bağımlılığı, siber zorbalık güncel siber riskler ve alınabilecek güvenlik önlemleri gibi çeşitli konularda takipçiler bilgilendirilmeye devam ediliyor.

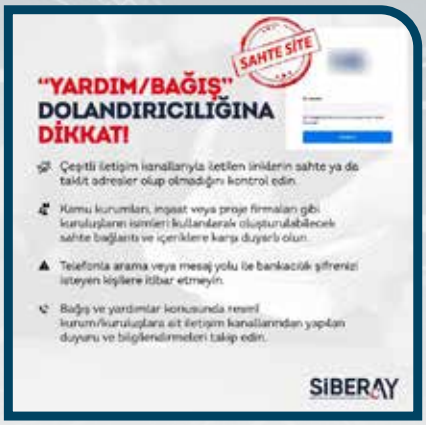

ÜLKE GENELİNDE EŞ ZAMANLI UYGULAMA

Genel asayiş ve kamu düzeninin devamına yönelik suç ve suçlularla mücadele kapsamında, ulusal ve uluslararası güvenliğin sağlanması bakımından her zaman ve her yerde güvenlik güçlerimizin varlığını vatandaşa hissettirerek alanda görünür olunması, başta asayiş ve narkotik olayları olmak üzere suç işleme amacındakilerin caydırılması, aranan şahısların yakalanması varsa suç delillerinin ele geçirilmesi büyük önem arz etmektedir.

Bu kapsamda; Emniyet Genel Müdürlüğü, Jandarma Genel Komutanlığı ve Sahil Güvenlik Komutanlığı birimleri sorumluluk bölgelerinde halihazırdaki genel asayiş düzeninin devamı ile uyuşturucu ve uyarıcı madde ticareti ve kullanımının önlenmesi amacıyla 16.661 emniyet, 16.196 jandarma ve 737 sahil güvenlik personeli olmak üzere toplam 33.594 personel ve 249 dedektör köpeği ile 10.236 noktada Genel Asayiş ve Narkotik Uygulaması gerçekleştirildi.

Uygulamada;

13.634 umuma açık yer kontrol edildi, 2.249 eğlence mekanı denetlendi ve 14 eğlence mekanına işlem yapıldı.

901 aranan şahıs yakalandı, 14 kayıp şahıs bulundu, 1.058 şahsa adli-idari işlem uygulandı.

Genel Asayiş ve Narkotik Uygulamasında;

100.006 araç kontrol edildi, 28 aranan araç yakalandı, 3.082 araca cezai işlem yapıldı.

Ayrıca;

32 adet ruhsatsız tabanca, 12 adet ruhsatsız av tüfeği, 73 adet mermi, 8 kurusıkı tabanca, 11 adet kesici-delici alet, muhtelif miktarda uyuşturucu madde ile kaçak içki, kaçak sigara ve makaron ele geçirildi.

TÜRKİYE GÜVEN HUZUR UYGULAMASI

Emniyet Genel Müdürlüğü, Jandarma Genel Komutanlığı ve Sahil Güvenlik Komutanlığı ülke genelinde eş zamanlı olarak Türkiye Güven Huzur uygulaması gerçekleştirdi

Uygulama; terör örgütüne müzahir şahısların yoğun olarak bulunabileceği yerler, metruk binalar, park-bahçelerde ve bu güzergahlara açılan bulvar, cadde ve sokaklar ile toplu taşıma yapılan gar/istasyon, iskele/liman, otogar/terminal girişleri, havaalanları güzergahlarında, alışveriş merkezleri (AVM) girişleri ve çevrelerinde gerçekleşti.

40.275 personel ve 143 dedektör köpeği ile 8.210 noktada gerçekleşen uygulamada;

6.307 metruk bina ve 5.461 park-bahçe kontrol edildi,

26.227 umuma açık yer denetlendi.

Uygulamada;

1.533 aranan şahıs yakalandı.

2'si çocuk olmak üzere toplam 5 kayıp şahıs bulundu.

2.662 şahsa adli-idari işlem yapılırken 52 şahıs gözaltına alındı.

Uygulamada, 136.785 araç kontrol edildi, 2.385 araca işlem yapıldı. 478 araç trafikten men edilirken, 25 aranan araç tespit edildi.

Uygulamada;

23 adet ruhsatsız tabanca,

12 adet ruhsatsız av tüfeği,

6 adet kurusıkı tabanca,

390 adet mermi,

18 adet tabanca şarjör-muhtelif parça, muhtelif miktarda uyuşturucu madde,

4.415 paket kaçak sigara,

19.580 adet makaron,

3280 kg kaçak tütün ile 242 litre kaçak içki ele geçirildi.

GEMİ ADAMI BRANŞ TEMEL EĞİTİM KURSU

Deniz taşıtlarının sevk ve idaresini sağlayacak olan personele yönelik olarak, bilgi ve becerilerini en üst seviyeye çıkarmak amacıyla doğrudan alım kapsamında 09.01.2023 ve 12.01.2023 tarihlerinde yapılan Gemi Adamı mülakatı sonucu 36 personel "Gemi Adamı Branş Temel Eğitim Kursu"na katılmaya hak kazandı. 2023/1. Dönem İstanbul Deniz Limanı Şube Müdürlüğünde 14 personele yönelik "Seyir Uygulamaları, Denizcilik Terminolojisi, Gemi Makinaları Uygulama, Meteoroloji, Oşinografi, Çevre ve Deniz Kirliliği" gibi konuları da içeren eğitimler verildi. 22 personelin eğitim planlaması ise devam ediyor.

Teşkilatımıza 12 Adet Yeni Deniz Botu Alındı

Gemi Adamı branşlı personelin icra ettiği görevlerde kullanılmak üzere 09.01.2023 tarihinde, 12 adet bot teşkilatımıza kazandırılmış olup aşağıdaki illere tahsis edilmiştir.

- 1 adet Kompozit Gövde Yapılı Karinalı Bot (10-11 metre) İstanbul iline,
- 4 adet Operasyonel Fiber Tabanlı Şiş-

me Bot (4-5 m) Antalya (1), Kastamonu (1), Kocaeli (1), Trabzon (1) illerine,

- 2 adet Operasyonel Katlanabilir Şişme Bot (4-5 metre) Artvin (1), Sinop (1) illerine,
- 4 adet Acil Müdahale Botu (Rafting) Artvin (1), Kastamonu (1), Rize (1) illerine ve Koruma Daire Başkanlığına (1),
- 1 adet Operasyonel Fiber Tabanlı Şişme Bot (7,50 – 8,50 metre) İzmir iline,

tahsis işlemleri gerçekleştirilmiştir.

HATAY SOKAKLARI KROS MOTORSİKLETLİ ÖZEL HAREKAT POLİSLERİNE EMANET

Depremlerin ardından kentteki Jandarma ve Polis ekipleri, vatandaşlarımızın güvenliği için çalışıyor. Güvenlik güçleri, özellikle hırsızlık ve yağma olaylarını önlemek amacıyla aralıksız denetim gerçekleştiriyor.

Hatay'da görevlendirilen Emniyet Genel Müdürlüğü Özel Harekat Daire Başkanlığı bünyesindeki Özel Harekat Polisleri, yıkılan binalar nedeniyle kapanan sokaklarda veya araç giremeyen mahallelerde kros motosikletleriyle devriye geziyor. Vatandaşlarımızın yürümeye bile cesaret edemediği alanlarda kros motosikletlerle çalışan Polislerin faaliyetleri, dron ve aksiyon kameralarıyla görüntülendi.

"Bize Müthiş Derecede Güven Sağladı"

Depremzede Halil İbrahim Soğuksu, doğma büyüme Antakyalı olduğunu söyledi. Bölgede çok sayıda evin yıkıldığını belirten Soğuksu, "Öncelikle milletimizin başı sağ olsun. Çok büyük acımız var. Çok büyük yıkımla karşılaştık." dedi. Soğuksu, güvenlik güçlerinin bölgede görev yaptığını anımsatarak, "Özellikle polis özel harekat ağabeylerimiz bizi burada yalnız bırakmadılar. Az önce tanık olduğum görüntü, bana muazzam güven verdi. Bir motosikletçi olarak krosların neler yapabileceğini bildiğimden dolayı, polislerin motosiklet üzerinde ara sokaklardan geçişleri dahi bize müthiş derecede güven sağladı." diye konuştu. Özel harekat polislerinin duruşundan dahi vatandaşların güven duyduğunu dile getiren Soğuksu, bu hizmetlerin devamlı olması temennisinde bulundu. Soğuksu, "Motosikletlerle aralarda gezmeleri, bizi güvende hissettirmeleri ve gözlerindeki o korkusuzluk motorla birleşince... Ben güvenlik açısından sıkıntı yaşayacağımıza inanmıyorum. Allah'ın izniyle hep güven içinde kalacağız. Bu şekilde inşallah daha da ileriye gidebiliriz. Motosikletli özel harekat polislerimiz inşallah daha da çoğalır." ifadesini kullandı.

DEPREMZEDE ÇOCUKLAR POLİSLERLE DOYASIYA EĞLENDİ

Elazığ'da KYK yurdunda konaklayan depremzede çocuklar, polis ekipleri tarafından kurulan trafik parkurunda doyasıya eğlendi.

Kahramanmaraş merkezli depremlerin ardından ülke genelinde yaralar sarılmaya devam ediyor. Bu çerçevede Elazığ İl Emniyet Müdürlüğü Trafik Şube Müdürlüğü ile Toplum Destekli Polislik Şube Müdürlüğü ekipleri, depremzede çocuklar için etkinlik düzenledi. Ahmet Kabaklı KYK Yurdu'nda kalan depremzede çocuklar için yurdun bahçesine trafik parkuru kuruldu. Parkurda çocuklar, polis ekiplerinin eşliğinde akülü araçlar sürerek bir yandan eğlendi bir yandan da trafik kurallarını öğrendi. Bazı çocuklar polis araçlarına ve motosikletlerine binerek büyük mutluluk yaşadı. Oyun oynadığını ve eğlendiğini dile getiren Abdulkadir Ayabakan (9), "Polis ağabeyler beni motora, akülü arabalara bindirdi ve trafik kurallarını anlattı. Çok eğlendim, çok mutlu oldum. Diğer çocuklar da buraya gelebilirler" dedi. 10 yaşındaki Berat Kevenç, "Trafik kurallarını öğrendik. Akülü arabaya, motosiklete bindirdiler. Onun için çok teşekkür ediyoruz. İyi ki polisler var" diye konuştu. Çok güzel bir etkinlik olduğunu aktaran vatandaşlardan Yunus Nas ise "Trafik polislerimiz gelip burada eğitim verdi. Çocuklarımızı bilinçli bir şekilde yarınlara hazırlıyorlar. Büyük bir deprem oldu, Allah kimseye vermesin. Şuanda çocuklarımız psikolojik olarak çok kötü oldu. O yüzden buradaki çocuklarımızı bir nebze de olsa eğlendirmek için geldiler. Çok teşekkür ederiz" şeklinde konuştu.

SİVAS'TA POLİSLER, DEPREMZEDELERİN GÖNÜLLERİNE DOKUNUYOR

Kahramanmaraş merkezli depremlerin ardından Sivas'ta öğrenci yurduna yerleştirilen depremzedelere daha iyi hizmet vermek için "Polis noktası" oluşturan İl Emniyet Müdürlüğü ekipleri, taleplerin karşılanması noktasında da yardımcı oluyor.

Gençlik ve Spor Bakanlığı'na bağlı Kredi ve Yurtlar Kurumu (KYK) Binali Yıldırım Kız Öğrenci Yurdu'nda depremden etkilenen şehirlerden gelen yaklaşık 9 bin depremzedeye barınma imkanı sağlanıyor. Birçok kurumun görev yaptığı yerleşkede, İl Emniyet Müdürlüğü de oluşturduğu Polis noktasında vatandaşlara hizmet veriyor. Depremzedelere Polis noktasında çay ikram edip, taleplerini dinleyerek karşılanmasına katkı sağlayan, çocuklarla yakından ilgilenen polisler, afetzedelerin gönüllerine dokunuyor.

"Milletimizin Nasıl Bir Bütün Olduğunu Gördük"

İl Emniyet Müdürü Burhan Akçay, ülke olarak çok acı bir olay yaşadıklarını söyledi. Depremin ilk anından itibaren Türk milletinin necip bir millet olduğunu bir kez daha gösterdiğini belirten Akçay, "Depremin yaralarının sarılması, arama kurtarma faaliyetleri ve enkazların kaldırılması esnasında milletimizin nasıl bir bütün olduğunu gördük." dedi. Akçay, Sivas Emniyet Müdürlüğü olarak kendilerine düşen görevleri yerine getirmeye gayret ettiklerini vurgulayarak, "Şunu gururla söyleyebilirim ki devletimizin bütün kurumlarının insanüstü gayretle her bir insanımıza yardım etmek, yaraları sarmak için yoğun şekilde, kurum ayırt etmeksizin birlik, beraberlik içerisinde çalıştığını gördük." şeklinde konuştu.

"Elbirliğiyle Yaralarımızı Saracağız"

Depremzedeleri Sivas'ta en iyi şekilde ağırlama gayreti içerisinde olduklarını dile getiren Akçay, şunları kaydetti: "Depremzedelerin ihtiyaçlarının karşılanması, daha iyi hizmet verilmesi için Polis noktası kurma kararı aldık. Jandarma Komutanlığımız da burada personel görevlendiriyor. Hem adli olayları hem sosyolojik yönden yapabileceğimiz tüm hizmetleri yapmaya çalışıyoruz. Depremin ilk gününden itibaren deprem bölgesine 300-400 arası personel görevlendirdik, 40'ın üzerinde aracımız deprem bölgesinde. Sivas'ta da AFAD bünyesinde komiteler oluşturuldu ve her komitede personellerimiz görevli. Sivas tüm kurumlarıyla depremzedeler için ne yapılması gerekiyorsa bunların hepsini yaptı. Allah milletimize böyle acıları bir daha göstermesin. İnşallah elbirliğiyle yaralarımızı saracağız. Birlik ve beraberliğimizi muhafaza ettiğimiz sürece üstesinden gelemeyeceğimiz bir konu yok."

VAN POLİSİ, 15 BİN ÇOCUK VE GENCİN HAYATINA DOKUNDU

Depremlerin ardından kentteki Jandarma ve Polis ekipleri, vatandaşlarımızın güvenliği için çalışıyor. Güvenlik güçleri, özellikle hırsızlık ve yağma olaylarını önlemek amacıyla aralıksız denetim gerçekleştiriyor.

Van'da dezavantajlı gençlerin suça sürüklenmesinin önlenmesi, kişisel becerilerinin geliştirilmesi ve eğitimlerinin desteklenmesi amacıyla İl Emniyet Müdürlüğü'nce geçen yıl hayata geçirilen "Başar ki Hayallerini Kucakla" projesi ile polisler, 15 bin genç ve çocuğa ulaştı.

Kentte daha çok düşük gelirli ailelerin çocuklarının okul dışındaki zamanlarında sosyal, kültürel, sanatsal ve sportif faaliyetlerle ilgilenmesi, ilgi duydukları alanlarda kendilerini geliştirmeleri ve bu sayede suça sürüklenmelerinin önlenmesi amacıyla çalışma başlatıldı.

Toplum Destekli Polislik Şube Müdürlüğü ekiplerinin koordinasyonunda geçen yıl hayata geçirilen proje ile polislerin gözetiminde ücretsiz, bağlama, yüzme, resim, tiyatro ve pastacılık dersi almaları sağlanan gençler, belirli dönemlerde gerçekleştirilen gezilerle kentin tarihi ve doğal güzelliklerini görme fırsatı buldu, Ankara'ya götürüldü.

Tüm masrafları ve ulaşımları karşılanan gençler, "rol model" çalışmaları kapsamında da milli futbolcu Arda Turan, sanatçı Sevcan Orhan, şarkıcı Haluk Levent, MasterChef programının jürisi ünlü şef Mehmet Yalçınkaya gibi ünlü isimlerle de telekonferans yöntemiyle buluşturuldu.

Ailelerle de birebir görüşmeler gerçekleştirerek çocuklarının güvende olduğunu hissetmelerini sağlayan polisler, gerçekleştirdikleri etkinliklere katılanların farklı yerleri

görmelerine, ilgi duydukları alanlara yönelmelerine öncülük ederek gelecek planlarını şekillendirmelerine yardımcı oldu.

"Gençlerimizin Mutluluğu Bizi Sevindiriyor"

İl Emniyet Müdür Yardımcısı Erdem Kadıoğlu, proje kapsamında 15 bin gencin yaşamına dokunduklarını söyledi.

Düzenledikleri pastacılık, bağlama, tiyatro, resim ve yüzme kurslarına gençlerin ilgi gösterdiğini anlatan Kadıoğlu, şunları kaydetti: "Dezavantajlı gençlere ulaşmayı hedefledik. Bu doğrultuda bir takım faaliyetler düzenledik. Kurslardaki eğitimlerini tamamlayan gençler, eserlerini bizimle paylaştı. Onları ünlü isimlerle buluşturduk. Yaşamlarından örnekler verdiler, gençlerimizin sorularını cevapladılar. Kurslarda eğitimlerini tamamlayan birçok kişi farklı kurumlarda çalışmaya başladı. Gençleri Ankara'ya götürdük. Uçağa ilk kez binenler, Ankara'yı ilk defa görenler oldu. Anıtkabir'i, TBMM'yi, Külliye'yi, Özel Harekat Daire Başkanlığı'nı ziyaret ettiler. Çocuklarımızın sosyalleşmelerini, farklı ortamlar görmelerini sağlamayı amaçlıyoruz. Ailelerden de çok güzel geri dönüşler alıyoruz. Gençlerimizin mutluluğu bizi sevindiriyor. Farklı projeleri hayata geçirmeye devam edeceğiz."

"Burası İkinci Evim Oldu"

Kursiyerlerden 24 yaşındaki Merve Ezgi Tuna da açılan pastacılık kursuyla hayatının değiştiğini dile getirdi.

Lise mezunu olduğunu ve iş aradığını belirten Tuna, "Emniyet Müdürlüğü bünyesinde pastacılık kursunun açıldığını duyduğumda şaşırmıştım. Kursa başvurdum. Bu, polisleri daha yakından tanımama imkân verdi. Burada aile gibi olduk. Bize ağabey, abla oldular. Kimseyle konuşamadıklarımızı onlarla konuştuk. Kursta yaş pasta yapımını, inceliklerini öğrendim. Meslek edindim. İş yeri açabilecek bilgi ve tecrübeye sahip oldum. Burası ikinci evim oldu. Polis ağabeyim ve ablalarıma çok teşekkür ederim. Hepsini çok seviyorum." diye konuştu.

Hayatında ilk kez uçakla seyahat etme şansını yakaladığını ifade eden 15 yaşındaki Şervan Demir ise, "İl dışına hiç çıkmamıştım. Polis ağabeylerimle Ankara'ya gitme fırsatı yakaladım. Özel Harekat Daire Başkanlığını ziyaret ettiğimizde çok duygulandım. Tiyatro kursuna katıldım. Gölbaşı'nda şehit olan özel harekat polislerimizin hikayesini anlatan oyunumuzu sahneledik. Birçok etkinliğe katıldım. Dolu dolu bir yıl geçirmemizi sağlayan polis ağabeylerime teşekkür ederim." dedi.

12 yaşındaki Yusuf Ardan Yağız da, "Yüzmeyi daha önce bilmiyordum. Kursa gittim. Polis ağabeylerimden yüzmeyi öğrendim. Havuzdan çıktıktan sonra saçımızı kurutuyorlar. Önceden polislerden korkuyor, onları görünce kaçıyorduk. Polis ağabeyleri tanıyınca iyi olduklarını anladım. Bir sürü etkinlik yaptık. Ankara'ya gittik, Anıtkabir'i ziyaret ettik. Bizleri tiyatroya, maçlara, yemeğe götürüyorlar. Onları çok seviyorum." ifadelerini kullandı.

ISPARTA EMNİYETİNDEN ÖRNEK ÇEVRE DUYARLILIĞI

Isparta Emniyet Müdürlüğü, halka açık alanlarda çevreye çöp atan kişileri, parmak izlerinden tespit ederek adli işlem tesis ediyor. Polis ekipleri, kentte düzenli olarak mesire alanları, dini mekanlar, mezarlıklar ile park ve bahçelerdeki şişeler ve plastik bardaklardan parmak izi alıyor.

Isparta'da vatandaşların ortak kullanım alanları olan; başta mezarlıklar ve ibadethaneler çevresinde olmak üzere park, okul çevreleri, mesirelik alanlarda bazı kişilerin atıklarını bırakarak çevreyi kirlettikleri ve çevreye zarar verdikleri ve vatandaşların bu şahıslardan rahatsızlık duydukları anlaşıldı. Tespit ve değerlendirmeler doğrultusunda özellikle ibadethaneler ve mezarlıklar çevresinde kimliği belirsiz insanların bir araya gelmesini engellemek; piknik ya da sohbet maksadıyla bir araya gelenlerin oluşturduğu ortamlarda kullanılan yiyecek ve içeceklerden arta kalan, çevreye bırakılan ya da atılan cam ve plastik materyallerden oluşan kirliliği önlemek; çevreye kirletici atık bırakılmasını caydırmak, toplumda çevre ve doğa koruma bilincinin gelişimine katkı sağlamak ve bunları sağlarken vatandaşlarla daha çok temas kurmak, onları bilgilendirmek bağlamında Isparta İl Emniyet Müdürlüğü'ne bağlı; Toplum Destekli Polislik Şube Müdürlüğü, Olay Yeri İnceleme Şube Müdürlüğü, Asayiş Şube Müdürlüğü, Çocuk Şube Müdürlüğü ve Polis Merkezi Amirlikleri ekipleriyle birlikte sorumluluk bölgelerinde bir farkındalık faaliyeti başlatıldı. İbadethaneler ve mezarlıklar çevrelerinde, Türk Ceza Kanunu'nun 153. Maddesinde düzenlenen "İbadethanelere ve Mezarlıklara Zarar Verme" suçu üzerinden hareketle yapılan çalışmalarda; çevreye bırakılan atıklar üzerinden alınan parmak izlerinden, şahısların kimlik tespiti yapılarak adli işlem tesis edilerek caydırıcı tedbir oluşturuldu.

Adli işlemlerin yanında, inceleme yapılan alanların çevrelerinde şüpheli görülen kimliği belirsiz şahısların kontrolleri yapılarak bahse konu şahısları bu alanlardan uzaklaştırmaya, ayrıca yaşı küçük şahıslara bilgilendirme yapılarak okul ve çevre bilinci aşılanmaya çalışıldı. Çevrede bulunan diğer vatandaşlara emniyet hizmetleri hakkında bilgilendirme faaliyetleri yapılarak ortak yaşam alanlarında huzur ve güvenin tesisi sağlandı. Yapılan çalışmalar hakkında kamuoyunun bilgilendirilmesi, bilinçlendirilmesi, halkla ilişkiler faaliyetlerinin oluşturulması amacıyla imkanlar dahilinde ulusal ve yerel basın bilgilendirildi. Basında yer alan haberler ile sosyal medya paylaşımlarının genel olarak kamuoyunda memnuniyet oluşturduğu gözlemlendi.

8 MART Dünya Kadınlar Günü

Zonguldak İl Emniyet Müdürlüğü hizmet binasında görev yapan kadın personelin 8 Mart Dünya Kadınlar Günü'nü tebrik etmek üzere toplantı salonunda bir araya gelindi. Pasta kesimiyle beraber günün anlam ve önemine binaen İl Emniyet Müdürü Fahri Aktaş'ın yaptığı konuşmada, "Öncelikle 6 Şubat'ta Kahramanmaraş merkezli 10 ilimizi derinden etkileyen deprem felaketinde hayatını kaybeden vatandaşlarımızı/meslektaşlarımızı rahmetle anıyorum, yaralılara acil şifalar diliyorum. Toplumun yapı taşı ailede eş ve anne olmanın sorumluluğu yanında Türk Polis Teşkilatının şerefli bir mensubu olmanın da omuzlarınıza yüklediği manidar ama kutsal bir yük var. Sizlerin kıymetini sadece 8 Martlarda, ya da Anneler Gününde hatırlamak bizlere yakışmaz. Çünkü bizler "Cennet annelerin ayakları altındadır." akidesine teslim olmuş inançlı/imanlı insanlarız. Yılın her günü her saati velhasıl hayat boyu annelerimizi, eşlerimizi, hanımefendileri baş tacı ederek onlara hak ettikleri değeri, sevgiyi ve saygıyı somut bir şekilde göstermeliyiz. Bu vesileyle başta aziz şehitlerimiz ve kahraman gazilerimizin değerli anneleri ve eşleri olmak üzere tüm kadınlarımızın 8 Mart Kadınlar Günü'nü kutluyorum." dedi.

ÇORUMDA KAÇAK ALKOL OPERASYONU

Çorum İl Emniyet Müdürlüğü, Kaçakçılık ve Organize Suçlarla Mücadele Şube Müdürlüğü tarafından il merkezinde yapılan çalışmalarda, bir şahsın kaçak alkollü içki üreterek sattığının bilgisine ulaşılması üzerine bahse konu şahsın ikametinde yapılan adli aramada;

20 şişe çeşitli marka ve ebatlarda bandrolsüz viski,

26 litre el yapımı olduğu değerlendirilen viski,

20 litre etil alkol,

2 şişe viski aroması,

430 adet tekrar doldurulmak üzere biriktirilmiş boş içki şişesi,

541 adet sahte olduğu değerlendirilen yerli ve yabancı bandrol,

737 adet viski üretiminde kullanıldığı değerlendirilen şişe gövde arması, şişe kapak altı arması ve viski kapak kapüşonu ele geçirilerek şüpheli şahıs hakkında adli işlemler başlatıldı.

EŞ ZAMANLI OPERASYONDA 8 KİŞİ YAKALANDI

Balıkesir ili Erdek ilçe Cumhuriyet Başsavcılığı talimatları, Asayiş Daire Başkanlığının destekleriyle, Balıkesir İl Emniyet Müdürlüğü Asayiş Şube Müdürlüğü Dolandırıcılık Büro Amirliği görevlilerince; sosyal medya platformları üzerinden sahte hesaplar açarak piyasa değerinden daha düşük fiyata ürün ilanları vermek suretiyle oto yedek parça dolandırıcılığı yaptıkları, ülkemiz genelinde yaklaşık 250 vatandaşımızı 1 milyon TL civarında dolandırdıkları tespit edilen 9 şüpheli şahsın, 1 tanesinin Nitelikli Dolandırıcılık suçundan Sincan cezaevinde tutuklu olduğu anlaşıldı, 8 şüpheli şahsın yakalanmaları ve suç delillerinin ele geçirilmesine yönelik; 24.02.2023 günü saat 07:30 da 2 ilde (Ankara, Bursa) Balıkesir Emniyet Müdürlüğü koordinesinde Balıkesir, Ankara ve Bursa İl Emniyet Müdürlüğüne bağlı toplam 20 ekip ve 100 personelle birlikte eş zamanlı olarak operasyon yapıldı, 8 şüpheli şahıs yakalanarak göz altına alındı.

Yapılan operasyon sonucunda;

1.150 Dolar nakit para,
11 adet akıllı telefon,
14 adet sim kart,
12 adet sim kart muhafazası,
6 adet hard-disk,
2 adet flash bellek,
1 adet laptop ele geçirilerek muhafaza altına alınmıştır.

TCK Md. 158 "Bilişim Sistemleri Vasıtası ile Nitelikli Dolandırıcılık" suçundan yapılan eş zamanlı operasyon sonucu yakalanan 8 şüpheliden, 2 şüpheli ifadesi alındıktan sonra salıverildi, 6 şüpheli hakkında adli işlem yapılmak üzere Balıkesir Asayiş Şube Müdürlüğüne intikal ettirildi.

Adli mercilere mevcutlu olarak sevk edilen 6 şüpheliden ise;

1 şüpheli adli kontrol şartıyla serbest bırakıldı,

5 şüpheli tutuklanarak cezaevine teslim edildi.

ÇOCUKTUM

Bilyelerimi sakladığım yeri hatırlayamadığım anda
Yokluğunun boşluğu çöktü içime,
Çocuktum bilmiyordum neyi nerede aramam gerektiğini.
Boncuk boncuk yaşlar süzüldü gözümden,
Bilyelerimin arkasına gizlenen,
Gidişine anlam veremeyen, gönlümde manasına eren yaşlar.
Çocuktum bilmiyordum ayrılığa ağlamayı.

Hor gören bakışlar takıldı utangaç gözlerime,
Gözyaşlarımın nedenini sorgulayan gözler....
O gözler ki seni her sorduğumda bana gökyüzünü gösterdiler.
Kollarımı çırparak koştum esen rüzgârın üstüne,
Her seferinde yere çakıldı arşa yükselen umutlarım.
Çocuktum bilmiyordum kanatlanıp uçmayı.

Seni her özlediğimde, sımsıkı yumdum gözlerimi,
Yalnız kendimden gizleyemedim sana olan özlemimi,
Zamanla silinmeye başlayınca suretin düşlerimden,
Avuçlarımla kapattım yüzümü,
Avuçlarımla hapsettim gözlerime silinen suretinin hüznünü.
Çocuktum bilmiyordum zamana kilit vurmayı.

Artık doluyor ama boşalmıyor gözlerim,
İçimde yokluğunun yerini dolduran bir deniz var,
O deniz ki hatırlayamadığım gözlerinin rengine eşdeğer,
Üzerinde umutlarımı yüzdürdüğüm,
Düne hasret, yarına kulaç attığım bir deniz.
Çocuktum bilmiyordum ırmakların yeşil, denizlerin mavi olacağını.

Her düştüğümde evin yolunu tuttum,
Eşiğinden adım atmaya ar ettiğim evin yolunu...
Sonra döndüm düştüğüm boşlukta, bir sağa bir sola koştum,
Dizimin yarasını unutup, neşter vurdum yüreğimin kabuk tutan yarasına,
Ardından gönlümde sır gibi sakladığım bilyelerimi aramaya koyuldum.
Çocuktum bilmiyordum hangi yaraların kabuk bağlamayacağını.

Yağmur sonrası açıyorum pencereleri, odama kokun siniyor,
Nefes nefes yüreğime doldurduğum, içimi sızlatan kokun,
Her yer buram buram memleket kokuyor.
Başaklar güneşe boy veriyor, saçlarının sarıldığında ki başaklar,
Yağmur damlasındaki bereket mi?
Yoksa toprağın özündeki hidayet mi? Kokuna can veriyor.
Çocuktum bilmiyordum toprağın özünün sırrını...
Ama artık biliyordum al bayrağın rengini nereden aldığını...

Devran ÇALIŞKAN
Belge Yönetimi ve Koordinasyon Daire Başkanlığı

AFET DURUMU SONRASI ÇOCUKLAR VE ERGENLERDE GÖRÜLEN YAYGIN TEPKİLER VE AİLELER İÇİN ÖNERİLER

Psk. Gizem KILIÇKAP
Psk. F. Öykü ÇERKEZOĞLU
Sosyal Hizmetler ve Sağlık Daire Başkanlığı

Doğal afetler insanların hayatlarını ciddi ölçüde etkileyebilecek sonuçlara sebep olabilir. Özellikle deprem gibi doğal afetler ilerleyen dönemlerde kişilerde travmatik tepkiler ortaya çıkarabilir. Deprem bölgesinde yaşayan çocuklar ve ergenlerin afet sonrasında stres, korku, endişe, öfke gibi duyguları bir arada yaşadıkları, karmaşık düşünce ve davranışlar sergiledikleri gözlemlenmiştir. Afet sonrasında ebeveynin veya bakım verenin çocuğa vereceği tepkiler, çocuğun duygularını ve davranışlarını düzenleyebilmesinde önemli bir role sahiptir. Dolayısıyla afet durumu sonrasında çocuğunuzun vereceği olası tepkileri tanımanın, verdikleri bu tepkilere uygun davranmanın ve ne zaman uzman desteği alınması gerektiğini kestirebilmenin çocuğunuza yadsınamayacak bir yardımı olacaktır. Aşağıda afet durumu sonrasında çocuklar ve ergenlerde görülen yaygın tepkilerin bir kısmı ve ailelerin bu tepkiler karşısında nasıl bir tutum sergileyebileceklerine dair açıklamalara yer verilmiştir.

Uyku problemleri: Bazı kaygı verici olaylar sonrası çocuklarda uykuya dalmada güçlük, uyku rutini oluşturmada zorluk, yatağa gitmekte ve yalnız uyumakta zorlanma gibi durumlar gözlemlenebilir. Bazen uykuya daldıktan sonra da uykunun sık sık bölünmesi, kötü rüyalar görme, korkup çığlık atarak uyanma gibi durumlarla da karşılaşılabilir. Şunu göz önünde bulundurmak gerekir ki çocuklar tehdit altında hissedip korktuklarında kendilerini güvende hissetmek isterler. Bunu hissetmek için güvende kalmalarına yardımcı olacak ebeveynleriyle veya bakım verenleriyle bir arada olmak isteyebilirler. Herhangi bir işle uğraşmadığımız uyku dönemleri, bize kaygı veren ya da korkutan durumları hatırlamamıza neden olabilecek zamanlardır. Dolayısıyla çocuklar rüyalarında korktukları şeyleri görebilir ve uyumaktan çekinebilirler. Bilinmelidir ki bu durum çocuk tarafından bilinçli bir şekilde yapılmamaktadır.

Eğer çocuğunuzda böyle durumlar gözlemliyorsanız; Çocuğunuza yalnız olmadığını ve yanında olduğunuzu hissettirmeniz önemlidir.

Çocuğunuza sarılın ve ona şu an güvende olduğunu, yanında olduğunuzu ve onu bırakmayacağınızı söyleyin.

Çocuğunuzun yanınızda uyuma talebi olursa bunu kabul edebilirsiniz ancak bunun geçici bir süre için olduğunu bilmesini sağlayın.

Çocuğunuzla beraber bir uyku rutini belirleyebilirsiniz; bu rutinin içinde masal/hikâye okumak, dua etmek, sarılmak veya çocuğunuzla ortak belirleyeceğiniz bir aktivite olabilir. Bu rutini her gün uygulamanız çocuğunuzun uyku zamanına hazırlanması için önemlidir.

Eğer çocuğunuz kâbuslar görüyor veya görmekten korkuyorsa bu rüyaların onun korkutucu düşüncelerinden kaynaklanıyor olabileceğini, şu an yatağının içinde ve güvende olduğunu, kâbusların da bir süre sonra bu düşüncelerle beraber kaybolup gideceğini söyleyin. Yaşanan bu durum bir süre daha devam edebilir ve uyku düzeni hemen oturmayabilir ancak çocuğunuz kendini güvende hissetmeye başladıkça uyku problemleri zamanla azalacaktır.

İştahsızlık: İştah kaybı çocuklardaki stres tepkilerinden bir tanesidir. Özellikle kriz dönemlerinde iyi beslenmek çocuklar için önemlidir ancak çocuğu yemek yemesi için zorlamak çocuğun stres düzeyini daha fazla arttırabilir. İştah kaybı ile çocuğun istemediği besinleri tüketmemesi durumları birbirinden farklıdır. Afet sonrasında öğünlerin belli porsiyonlarda tüketilmesinden ziyade çocuğun besin kaynaklarından temel kalori ihtiyacını karşılaması yeterlidir.

Yemeğe birlikte başlayın ve yemek yediğiniz saatleri elinizden geldiğince keyifli geçirmeye çalışın.

Çocuğunuzu kesinlikle yemek yemeye zorlamayın ancak çocuğunuza sağlıklı beslenmesi konusunda siz rol model olabilirsiniz. Şunu da göz önünde bulundurmak gerekir ki yeme davranışındaki bozulmaların sebebi fizyolojik de olabilir (idrar yolu enfeksiyonu, kulak-burun-boğaz hastalıkları vb.). Dolayısıyla çocuğunuzun iştahsızlığı varsa bunun fiziksel bir nedeni olup olmadığından da emin olmanız gerekmektedir.

Ayrılırken ağlama: Çocuklar duygularını gösterirken zaman zaman zorlanabilirler. Doğal afet gibi olumsuz bir durum yaşadıklarında eğer başınıza kötü bir şey gelebileceği ve zarar görebileceğiniz endişesini taşıyorlarsa yaşadıkları duygu durumunu yanınızdan ayrılmak istediğinizde ağlayarak ve gitmenize izin vermeyerek gösterebilirler. Böyle durumlarda çocuğunuzun göstermiş olduğu bu tepkiler anormal bir durum

sonrası ortaya çıkabilecek normal tepkilerdendir. Özellikle doğal afetin yaşandığı esnada yakınları yanında değilse gösterdiği tepkiler daha da şiddetlenebilir ya da uzun süreli olabilir. Çocuğunuzun sizden ayrılmak istemiyor oluşu sizi kaybetmeye dair korkularından kaynaklanıyor olabilir. Buna anlayış göstererek çocuğunuza şu anda güvende olduğunuzdan ve güvende kalmak için neler yaptığınızdan bahsedin. Elinizden geldiğince çocuğunuzu yalnız bırakmamaya çalışın. Kısa süreliğine çocuğunuzun yanından gitmeniz durumunda ne sebeple ayrıldığınızı, nereye gittiğinizi (tuvalete, alışverişe gitmek için vs.) ve kısa süre sonra geri geleceğinizi belirtin. Bu gibi durumlarda "Biliyorum şu an korkuyorsun. Daha önce ayrıldığımızda bazı olumsuz durumlar yaşadın ve nerede olduğumu bilmiyordun. Markete gidip evin ihtiyaçlarını alıp geri döneceğim. Şimdi nereye gittiğimi ve geri döneceğimi biliyorsun." gibi bir açıklama yaparak çocuğunuzun kafasındaki soru işaretlerini gidermeyi deneyebilirsiniz. Daha uzun süreli bir ayrılık yaşayacaksanız (işe gitmek, hastaneye gitmek için vs.) çocuğunuzla ilgilenebilecek bir yakınınızdan destek almanız gerekebilir. Böyle durumlarda gitmeden evvel çocuğunuz ve yakınınızla bir süre vakit geçirmeniz çocuğunuzun sürece alışmasını hızlandıracaktır. Kısa süreli ayrılıklarda olduğu gibi çocuğunuza nereye gideceğinizi, ne amaçla gideceğinizi ve ne zaman döneceğinizi açıklamak yararlı olacaktır.

Aşırı ağlama: Doğal afet yaşanması gibi olumsuz bir süreç sonucu yaşanan bazı hayati değişiklikler nedeniyle çocuğunuzun üzgün ve endişeli olması normaldir. Böyle bir durumda çocuğunuza üzüntüsünü yaşayabileceği güvenli bir alan oluşturmak ona yardımcı olacaktır. "Üzüntü insanların yaşayabileceği bir duygudur ve herkes zaman zaman üzülebilir. Böyle hissediyor olman normal. İstersen ağlayabilirsin de. Ben bu süreçte senin yanındayım ve olmaya da devam edeceğim." gibi bir cümle ile bunu ifade edebilirsiniz. Geleceğe yönelik mutlu olabileceği planlar yapmak ve bu planlar üzerine konuşmak, enerjisini atabileceği fiziksel aktiviteler yapmak, sevdiği yakınlarını ziyaret etmek ve onlarla vakit geçirmek gibi olumlu duygular oluşturabileceği şeylerden bahsedebilirsiniz. Fakat şu da unutulmamalıdır ki, ebeveyn/bakım veren iyi olursa çocuk da iyi olur. Tüm bunların yanında çocuğunuza fiziksel anlamda temasta bulunmanız da kendini güvende hissetmesini sağlayacaktır (sarılmak, elini tutmak, vb.). Bu yüzden kendi ihtiyaçlarınızı da göz önünde bulundurmanız ve ihtiyaç duyduğunuzda destek isteyebilmeniz önemlidir.

Risk alma davranışı: Çocuklar zaman zaman kendilerini güvende hissetmediklerinde, bir desteğe ihtiyaç duyduklarını dile getiremeyebilirler. Ancak bazı davranışlarla bir yol göstericiye ve desteğe ihtiyaç duyduğunun sinyalini verebilir. Bu gibi durumlarda çocuğunuzun kendisini değerli ve önemli hissetmesini sağlayacak davranışlarda bulunmanız gerekmektedir. Çocuğunuz riskli bir davranışta bulunduğunda onu azarlamak yerine durdurun, yaptığı davranışın kendisine ya da çevresine zarar verebileceğini, ona değer verdiğinizi ve zarar görmesini istemediğinizi belirtin. Ergenler ise geçiş dönemi sebebiyle risk alma davranışlarına daha meyillidir. Afet olayı gibi bir kriz sürecinde ergenlerde risk alma davranışını gösterme olasılığı daha fazladır. Bu gibi durumlarda ergenlere yardımcı olurken öncelikle duygularını adlandırmak ve neden bu duyguları yaşadığı üzerine düşünmesini sağlamak önemlidir. Bu duygular sonucunda hangi olası davranışlara yönlenebileceği üzerine konuşmak ve bu davranışların kendisi için yararlı mı yoksa zararlı mı olabileceği üzerine tartışabilirsiniz. Eğer öfke gibi yıkıcı duygular besliyorsa, bu duygularını daha olumluya çevirebilecek ve daha iyi hissetmesine katkı sağlayabilecek yardım etme davranışlarını beraber belirleyebilirsiniz.

Her şeyden korkma: Doğal afetin tekrar yaşanma olasılığından korkuyor olmak normaldir. Örneğin depremden sonra halen artçı sarsıntıların devam ediyor olması gibi doğal afetin yıkıcı sonuçlarının sürmesi durumunda çocuk bir süre daha üzüntü, korku, endişe vb. duyguları yaşayabilir. Bu süreçte sizin de korkuyor ve güvende hissetmiyor olmanız normaldir fakat bu duygularınızı çocuğunuzun önünde elinizden geldiğince daha az dile getirmeye çalışmalısınız. Eğer korktuğu bir durum veya ortam varsa çocuğunuzu o duruma ya da ortama maruz bırakmayın. Örneğin yüksek seslerden irkiliyorsa yüksek seslere çok fazla maruz kalacağı bir ortamda kalmaya zorlamayın. Bazen çocuklar her şeyden korkuyor olsalar bile bunu sözlü olarak ifade edemeyebilirler. Böyle durumlar için aranızda bir işaret belirleyerek çocuğunuzun o an korktuğunu anlayabilirsiniz. Örneğin kucaklaşmak ya da kendi aranızda belirleyeceğiniz ve sadece ikinizin anlayabileceği sözsüz bir işaret, mimik, vb. olabilir.

Deprem gibi doğal afetler sonucunda çocuklar ve ergenlerde yukarıda da belirtilen tepkilerin gözlemlenmesi aslında bu sürecin bir parçasıdır. "Anormal bir duruma verilen normal tepkiler" olarak değerlendirilen bu tepkilerin olayın yaşanmasından itibaren istikrarlı ve güvenli koşulların sağlanması ile beraber birkaç hafta içerisinde azalması beklenmektedir. Ancak istikrarlı ve güvenli koşullara rağmen tepkilerde azalma gözlemlenmiyor veya şiddeti artıyorsa, vakit kaybetmeden bir uzmana başvurulması önerilmektedir.

DNA VERİ BANKASININ ÖNEMİ VE ZORUNLULUĞU

Mehmet TUNCER
Kayseri İl Emniyet Müdürlüğü

Bilindiği üzere her insanda bulunan ve insanı diğer insanlardan ayıran en küçük biyolojik yapıya Deoksiribo Nükleik Asit (DNA) denir. DNA insanların kimliklendirilmesi çalışmalarında önemli bir yere sahip olup, Doğal ve İnsan kaynaklı felaketlerde (Post Mortem ve Ante Mortem) kimliklendirme çalışmalarında tüm dünyada ve ülkemizde başarı ile kullanılmaktadır.

DNA'dan Kimliklendirme kavramı iki kategoride ele alınmalıdır.

1.Doğal ve İnsan Kaynaklı Felaketlerde Kimliklendirme,

2.Suç ve Suçlularla Mücadele Kapsamında Kimliklendirme.

1.Doğal ve İnsan Kaynaklı Felaketlerde Kimliklendirme

Doğal ve insan kaynaklı felaketlerde hayatını kaybeden kişilerin kimliklendirme işlemleri bu kişilerden alınacak kan vb. DNA örnekleri ile 1. Derece akrabalarından alınacak kan vb. DNA örnekleri Adli Tıp, Polis Kriminal ve Jandarma Kriminal laboratuvarlarına ulaştırılıp, burada yaklaşık 24-48 saat çalışılarak eşleştirilme ve kimliklendirme yapılmaktadır. (Bu çalışmalar özellikle yabancı ülkelerde doğal afete maruz kalan Türk vatandaşlarımızın kimliklendirilmesinde zaman ve maliyet kaybına neden olmakla birlikte ailelerin cenazelerine ulaşma süreleri de uzamaktadır.)

2.Suç ve Suçlularla Mücadele Kapsamında Kimliklendirme

Şahsa ve mala karşı işlenen suçlarda olay yerinde bulunan kan, tükürük, cinsel sıvı, ter vb. gibi biyolojik örnekler ile suç aletleri üzerinde bulunan biyolojik örneklerin kime ait olduğunun tespitine yönelik, şüphelilerin yakalanması halinde kan örneklerinin aldırılarak laboratuvar ortamında incelenmesi ve karşılaştırılması ile yapılan kimliklendirme işlemidir.

Suç ve suçlularla mücadele kapsamında kimliklendirme çalışmaları özellikle suçluların suç işlemek amacıyla yapmış oldukları eylemlerde dokundukları materyaller üzerinde parmak izi bırakmamak için çeşitli metotlar geliştirmeleri, parmak izinin nerelerde kalabileceği, nasıl yok edilebileceği hakkında bilgi edinmeleri, parmak izinden kimlik tespiti çalışmalarının verimini son derece azaltmıştır.

DNA Veri Bankası Olmaması Durumunda Yaşanan Olumsuzluklar

1.Ülkemizde DNA veri bankası-

nın olmamasından dolayı, Doğal afetlerde ölen şahısların kimliklendirilmesi ancak o şahısların birinci derece yakınlarına ulaşılması, ölen şahısların bulunduğu bölgeye getirilmesi ve kısmen ölen şahsı teşhis etmesi ve bundan sonraki aşamada sağlık kuruluşunda kan örneği vermeleri, bu kanın teşhis edebildiği ölen kişiden alınacak kan ile laboratuvar ortamında karşılaştırılması uzun, maliyetli ve zaman kaybı yaşatan bir kimliklendirme işlemidir.

2.Ülkemizde DNA veri bankasının olmamasından dolayı, ülkemizde mala ve şahsa karşı işlenen suçlarda olay yerlerinden alınan biyolojik bulgular (Kan, tükürük, cinsel sıvı, ter ve suçta kullanılan üzerinde biyolojik bulgu bulunan materyaller) ancak 2 yıl ve üzeri suçlar kapsamında C. Savcısı ya da hâkimin isteği üzerine şüphelilerin yakalanması halinde kan aldırılıp, mahkeme kararı sonrasında laboratuvarlarda incelenebilmektedir. Ancak faili meçhul olaylarda olay yerinden alınan biyolojik bulguların eşleştirileceği bir fail ya da buna özgü bir DNA veri bankası olmadığından çoğu adli işlem bu anlamda sonuçlandırılamamaktadır.

Çözüm Önerileri

1.Yukarıda belirtilen hususlar doğrultusunda hem ülkemiz içinde hem de ülkemiz dışında meydana gelen deprem, sel, toprak kayması, uçak-tren kazası gibi toplu ölümlerin meydana geldiği felaketlerde hayatını kaybeden kişilerin kimliğinin tespiti için her sağlıklı doğan bebekten kan ya da tükürük örneğinin alınması, ayrıca mevcut vatandaşlarımızın kamu hizmetlerinden yararlanması karşılığında zorunlu olarak kan ya da tükürük örneğinin sağlık kuruluşlarında alınarak oluşturulacak veri bankasına DNA verilerinin kayıt edilmesi,

2.Suç ve suçlularla mücadele kapsamında mevzuat değişikliği yapılarak; gözaltına alınan şüpheli şahısların sağlık kontrolü esnasında kan ya da tükürük örneğinin alınarak buna özgü oluşturulacak DNA veri bankasına kayıt edilmesi, mevzuat değişikliği ile birlikte özellikle şahsa ve mala karşı işlenen suçlarda parmak izi bulunamayan materyaller ile eline eldiven takan, parmak papillerini çeşitli kimyasal maddelerle dolduran ya da mesleklerinden dolayı parmak izi kalmayan kişilerin dokundukları yerlerde; parmak izi çalışması sonrasında biyolojik svap alma çubukları ile biyolojik örnek alınarak DNA veri bankasından sorgulanması ile şahsa ve mala karşı faili meçhul olaylar aydınlatılabilecek, özellikle tül çorap vb. giymek suretiyle parmak izi bırakmayan, hırsızlığı meslek haline getirmiş haymatlos kadınların işlemiş oldukları suç sonrası yakalanmaları daha kolay olacaktır.

Yasal Mevzuat Hazırlanması

Anayasada belirtilen temel hak ve özgürlükler göz önünde bulundurularak, Kişisel Verilerin Korunması Kanunu çerçevesinde CMK ve diğer kanunlarla örtüşen özünde yeni oluşturulacak kişisel verilerin alınması, saklanması ve kullanılması başlığı altına bu amaca özgü Kanun çıkarılması ve bu hukuki dayanak doğrultusunda Adalet Bakanlığı ya da İçişleri Bakanlığı bünyesinde "DNA Veri Bankası" kurulması, "ÇÖZÜM ÖNERİLERİ" başlığı altında 1. ve 2. maddede belirtilen hususlar doğrultusunda DNA örneklerinin alınması ve bu bankaya kaydedilmesi, Kolluk ve Adli makamlarca şüphelilerden aldırılacak kan vb. DNA örneklerinin de bu bankaya aktarılması, kaydedilmesi ve sorgulanarak eşleştirilmesi ile hem doğal ve insan kaynaklı felaketlerde daha hızlı ve daha ucuz maliyetle kimliklendirme yapılabilecek, hem de asayişe müessir olaylarda olay yerlerinden alınacak biyolojik örneklerin bu sisteme aktarılması ve yetkilendirilecek personel tarafından sorgulanması sonrasında suçun gerçek mağdurları yada şüphelileri tespit edilmiş olacak, hem de bu sayede adaletin daha etkin, hızlı ve verimli tecelli etmesine katkı sağlanacaktır.

Asayiş Suçlarıyla Mücadele Çalıştayı

Derleyenler
Coşkun TAŞTAN
Fatih SEVGEN

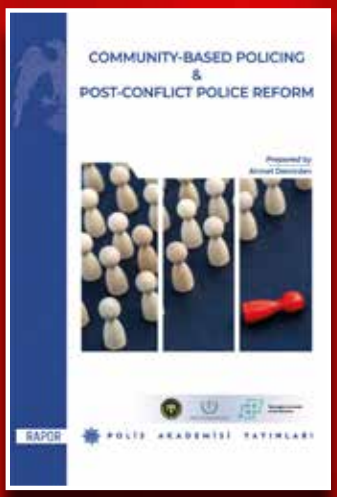

Community-Based Policing & Post-Conflict Police Reform

Hazırlayan
Ahmet DEMİRDEN

Exploring The Link Between Organised Criminal Groups and Terrorist Groups

Hazırlayanlar
Ahmet DEMİRDEN
Ken PENNINGTON

Preventing and Countering Terrorist Infiltration Among Illegal Migration Routes

Hazırlayanlar

Ahmet DEMİRDEN

Roy MCCOMB

Hükümlülerde Sosyal Sermaye ve Manevi Danışmanlık

Yazar

Merve Reyhan BAYGELDİ

EGM SOSYAL YARDIM FONU

Ülkemizin güvenliği ve bekâsı için canını ortaya koymaktan kaçınmayan Teşkilat mensuplarımızın kurumsal aidiyet bağlarını güçlendirmek, zor günlerinde yanlarında olduğumuzu hissettirmek için birlik ve beraberliğimizin önemli bir göstergesi olarak gönüllülük esasına göre oluşturulan Emniyet Genel Müdürlüğü Sosyal Yardım Fonundan;

Teşkilatımızda görevli personelimizin vefat etmesi/şehit olması durumunda geride kalan ailelerine, görevde yaralanan mensuplarımıza, eş/çocuğu vefat eden mensubumuza, vazife malulü/malul olanlara, engellilere, halen görevde olan mensuplarımızdan maddi yardıma ihtiyacı olduğu tespit edilenlere, hastalık veya buna benzer sebeplerle mağdur durumda bulunanlara, maddi yardımda bulunmak maksadıyla, her yıl Genel Müdürlük Makamınca onaylanan Prensip Kararları doğrultusunda yardımlar yapılmaktadır.

-HİZMETE ÖZEL-
T.C.
İÇİŞLERİ BAKANLIĞI
Emniyet Genel Müdürlüğü

SOSYAL HİZMETLER VE SAĞLIK DAİRE BAŞKANLIĞI
EGM SOSYAL YARDIM FONU
01.01.2023-31.03.2023 TARİHLERİ ARASINDA EGM SOSYAL YARDIM FONUNDAN YAPILAN YARDIMLAR

S.N.	YARDIM İÇERİĞİ	KİŞİ SAYISI	YAPILAN YARDIMIN MİKTARI
1	Personel Vefat Yardımı	482	10.480.000,00 ₺
2	Eş Vefat Yardımı	30	300.000,00 ₺
3	Çocuk Vefat Yardımı	80	730.000,00 ₺
4	Görevde Yaralanma	14	48.000,00 ₺
5	Tedavi Yardımı (Personel, Eş ve Çocuk)	128	1.649.500,00 ₺
6	Maluliyet Yardımı (Vazife/Adi Malul)	64	128.000,00 ₺
7	Diğer Yardım Konuları (Deprem, sel, yangın vb. afetler ile personelin kendi iradesi dışında ortaya çıkan ekonomik yoksunluk yaşadığı diğer konular)	9	58.000,00 ₺
	TOPLAM	**807**	**13.393.500,00 ₺**

SOSYAL HİZMETLER VE SAĞLIK DAİRE BAŞKANLIĞI Sosyal Yardım Büro Amirliği Telefon : 0 312 462 47 26-27 Faks : 0 312 462 47 29

Kaçakçılar emniyetten kaçamadı

ADANA'DA düzenlenen sahte içki ve kaçakçılık operasyonunda 8 şüpheli gözaltına alındı. İl Emniyet Müdürlüğü Kaçakçılık ve Organize Suçlarla Mücadele Şubesi ekipleri, sahte içki ve kaçak ürünlerin bulunduğu belirlenen adres ve araçlarda arama yaptı. Aramalarda 170 şişe sahte içki ile gümrük kaçağı 3 bin litre akaryakıt, 5 bin 820 paket sigara, 65 cep telefonu ve 650 puro ele geçirildi. Polis ekipleri 8 şüphelliyi gözaltına aldı.

İzmir'de 50 adrese uyuşturucu baskını

İZMİR İl Emniyet Müdürlüğü ekipleri, Ödemiş ve Tire cumhuriyet başsavcılıkları koordinesinde, uyuşturucu veya uyarıcı madde imal ve ticareti yaptıkları belirlenen şüphelilere yönelik çalışma başlattı. Bu kapsamda Ödemiş, Tire, Torbalı ve Bayındır ilçelerinde önceden belirlenen 50 adrese eş zamanlı operasyon düzenlendi. Adreslerdeki aramalarda satışa hazır bir miktar uyuşturucu, 4 hassas terazi, 3 ruhsatsız tabanca, 6 tüfek ile 25 fişek ele geçirildi. Operasyonda 43 şüpheli gözaltına alındı. Emniyetteki işlemlerinin ardından adliyeye sevk edilen şüphelilerden 40'ı tutuklandı. **(AA)**

6 milyon TL'lik vurgun yapan 7 kişi cezaevinde

ADANA İl Emniyet Müdürlüğü Siber Suçlarla Mücadele Şubesince, sosyal medya ve ilan sitelerine sahte araç yedek parçası satış ilanı vererek 192 kişiyi yaklaşık 6 milyon lira dolandıran şebekeye yönelik 28 Aralık'ta Adana merkezli 9 ilde düzenlenen operasyonda gözaltına alınan 44 zanlının işlemleri tamamlandı. Şüphelilerden 22'si savcılık talimatıyla emniyetteki ifadelerinin ardından serbest bırakıldı, diğerleri adliyeye sevk edildi. Nöbetçi sulh ceza hakimliğine çıkanlan zanlılardan aralarında şebekenin elebaşları olduklan öne sürülen S.C. ve M.G'nin de olduğu 7'si tutuklandı, 15'i adli kontrol şartıyla salıverildi. Polis, adresinde bulunamayan bir zanlıyı yakalamak için çalışmalanını sürdürüyor. Bu arada, suçtan elde edilen gelirle satın alındığı değerlendirilen şüphelilere ait yaklaşık 5 milyon lira değerindeki 9 araca da el konuldu. **(AA)**

İçişleri Bakanlığı, ülke genelinde 30 Aralık'ta eş zamanlı olarak başlatılan uygulamanın verilerini paylaştı

Suçlulara göz açtırılmadı

İçişleri Bakanlığı, ülke genelinde 30 Aralık'ta eş zamanlı olarak başlatılan 'Türkiye Güven Huzur' uygulamasının verilerine paylaştı. Denetimler çerçevesinde aranması bulunan 871 kişi yakalanırken, çok sayıda silah ile yüklü miktarda uyuşturucu maddeleri ele geçirildi. Toplam 50 bin 62 personel ile 8 bin 467 noktada gerçekleştirilen uygulamayla ilgili yapılan açıklamada şu ifadeler yer aldı: "Emniyet Genel Müdürlüğü, Jandarma Genel Komutanlığı ve Sahil Güvenlik Komutanlığı birimleri tarafından mevcut huzur ve güven ortamının devamının sağlanması, her zaman ve her yerde güvenlik güçlerimizin varlığını vatandaşa hissettirerek alanda görünür olunması başta asayiş, terör ve narkotik olayları olmak üzere suç işleme amacındakilerin caydırılması, aranan şahısların yakalanması varsa suç delillerinin ele geçirilmesine yönelik ülke genelinde eş zamanlı olarak 30 Aralık'ta 'Türkiye Güven Huzur' adı altında; 10.00-12.00 saatleri arasında her ilin kendine has özellikleri de dikkate alınarak terör örgütüne müzahir şahısların yoğun olarak bulunabileceği yerler, metruk binalar, park- bahçelerde ve bu güzergahlara açılan bulvar, cadde ve sokaklarda yol uygulaması şeklinde, 15.00-17.00 saatleri arasında hedef odaklı risk analizi yapabilen seçici personelinde içinde bulunduğu ekipler tarafından vatandaşlanınmanın yoğun olarak bulunduğu, eğlence ve etkinlik yapılan meydanlarda, fuar ve kutlama alanlarında, kamu binaları çevreleri ile açılan yollarda, toplu taşıma yapılan gar, istasyon, iskele, liman, otogar, terminal girişleri ile havaalanlan güzergahlarında, 19.00-21.00 saatleri arasında metruk binalar, toplu taşıma yapılan gar, istasyon, iskele, liman, otogar, terminal girişleri ile havaalanlan güzergahlarında ayrıca alışveriş merkezleri girişleri ve çevrelerinde, 50 bin 62 personel ve 195 dedektör köpeği ile 8 bin 467 noktada uygulama yapılmıştır."

Gaziantep'te PKK operasyonu

Gaziantep'te yapılan terör operasyonunda gözaltına alınan 2 PKK/KCK-PYD/YPG terör örgütü üyesi çıkarıldığı mahkemece tutuklandı. Gaziantep Emniyet müdürlüğü Terörle Mücadele Şubesi ekipleri, PKK/KCK-PYD/YPG silahlı terör örgütünün muhtemel eylem ve faaliyetlerin deşifre edilerek mensuplarının yakalanmasına yönelik yürütüğü çalışmalar çerçevesinde Cumhuriyet Başsavcılığı koordinesinde operasyon düzenledi. Operasyonda 2 kişiyi gözaltına alan ekipler, yasal işlemlerin ardından şahıslan adli makamlara sevk edildi. Gözaltındaki 2 şahıs, çıkarıldığı mahkemece tutuklanarak, cezaevine gönderildi. (İHA)

Provokatif paylaşımlar yapan 20 hesap yöneticisi tutuklandı

Sosyal medyada, Kahramanmaraş merkezli depremlerle ardından provokatif paylaşımlarda bulunduğu değerlendirilen 613 hesap yöneticisinden 20'sinin tutuklandığı bildirildi.

Emniyet Genel Müdürlüğü, Siber Suçlarla Mücadele Daire Başkanlığınca, vatandaşlar üzerinde korku ve panik oluşturmak amacıyla provokatif paylaşımlarda bulunduğu değerlendirilen 613 hesap yöneticisi tespit edildi.

Söz konusu kişilerden 251'i hakkında adli işlem başlatıldı, Cumhuriyet başsavcılıklarından alınan talimat doğrultusunda gözaltına alınan 78 şüphelinin 20'si tutuklandı.

Ayrıca depremzedelere yardım yapmak isteyen vatandaşların iyi niyetlerini suistimal etmek amacıyla sıkıştırılan iki "sitelerin dolandırıcılığı"na yönelik hazırlanan internet sitesi de kapatıldı.

KRİPTO VARLIK CÜZDANI DONDURULDU

Bazısı kurumlarını adını kullanarak/taklit ederek vatandaşlardan para talep eden 13 sosyal medya platformu hesabıyla ilgili gerekli işlemler yapıldı.

Ayrıca "deprem yardımı" temin ettiklerinde para yatırmamaktadır adlar 8 kripto varlık cüzdan adresi tespit edilerek cüzdanlarını dondurulmuş sağlandı.

Tefecilik operasyonunda bir zanlı tutuklandı

MERSİN

Mersin'in Tarsus İlçesinde, tefecilik yaptıkları iddiasıyla gözaltına alınan 9 şüpheliden biri tutuklandı. Tarsus Kaçakçılık ve Organize Suçlarla Mücadele Bürosu ekiplerince, 28 Aralık'ta tefecilik yaptıkları öne sürülen 11 zanlıya yönelik operasyonda yakalanan 9 şüphelinin emniyetteki işlemleri tamamlandı. Adliyeye sevk edilen zanlılardan biri tutuklandı, diğerleri adli kontrol şartıyla serbest bırakıldı. Soruşturma kapsamında hakkında gözaltı kararı bulunan 2 şüpheli aranıyor. Tarsus İlçe Emniyet Müdürlüğünce, tefecilikle 11 kişiden yaklaşık 2 milyon lira haksız kazanç sağladıkları iddia edilen zanlılara yönelik başlatılan çalışmalarda, boş senetlere imza attırdıkları mağdurları darp ettikleri, aylık faizle para ödedikleri sözde alacaklara karşılık bazı kişilerin taşınmazlarının kendilerine devrini sağladıkları öne sürülen 11 şüphelinin kimliği tespit edilmişti. Polisin, 28 Aralık'taki eş zamanlı operasyonunda 9 zanlı yakalanmış, adreslerde çek ve senetler ele geçirilmişti. AA

24 saat devriye

Kahramanmaraş'taki depremler nedeniyle Malatya'da boşalttıkları evlerin, iş yerlerinin bulunduğu bölgelerde kolluk kuvvetleri ile bekçiler denetimlerini aralıksız sürdürüyor. Depremden olumsuz etkilenen kentte polis, asker ve bekçiler ana ve ara caddelerde hırsızlık, yağma gibi olayların önüne geçmek için devriye hizmet kapsamında 24 saat devriye geziyor. Polis ekipleri, kentin farklı bölgelerine kurduğu uygulama noktalarında durdurdukları araçlarda bulunanlara kimlik sorgusunu yaparak araçlarda arama gerçekleştiriyor. Deprem nedeniyle çöken binaların enkazlarını da kontrol eden kolluk kuvvetleri olası asayiş olaylarına karşı caydırıcı unsur olarak görev yapıyor.

81 ilde 'Türkiye Güven Huzur' uygulaması

ÜLKE genelinde 50 bin 62 personelin katılımıyla yapılan 'Türkiye Güven Huzur' uygulamasında 871 aranan şüpheli yakalandı, 183 şüpheli gözaltına alındı. 467 noktada yapılan uygulamada 5 bin 449 metruk bina ve 8 bin 67 park-bahçe kontrol edildi, 14 bin 93 umuma açık yer denetlendi, 92 umuma açık yere işlem yapıldı. 6'sı adam öldürme, 11 cinsel saldırı, 16'sı uyuşturucu madde ticaretinden, 11 FETÖ/PYD mensubu olmak üzere 871 aranan şüpheli yakalandı.

DEPREM BÖLGESİNDE 7 BİN 589 BEKÇİ GÖREV YAPIYOR

Kahramanmaraş merkezli depremlerin etkilediği illerde yağma ve hırsızlık suçlarının engellenmesi, huzur ve güvenliğin sağlanması amacıyla 7 bin 589 çarşı ve mahalle bekçisi görev yapıyor. Alınan bilgiye göre, enkazlardan ve boşaltılan binalardan hırsızlık ve yağma olaylarının engellenmesi ve suçluların kısa sürede yakalanması amacıyla görev yapan polislere çarşı ve mahalle bekçileri de destek veriyor. Sorumluluk alanlarındaki enkaz ve binaları tek tek gezen bekçiler, 6 Şubat'tan bu yana 827 olaya müdahale etti. Bölgede görev yapan 7 bin 589 çarşı ve mahalle bekçisi, hırsızlık ve yağma başta olmak üzere müdahale ettikleri olaylarda 497 zanlıyı yakalada. Haklarında işlem yapılan zanlıdanlardan 69'u hâkimliklerce tutuklandı. Depremlerin etkilediği illerde bekçilerle birlikte 73 bin 764 emniyet hizmetleri sınıfı personelinin görev yaptığı öğrenildi.

İzmir'de 442 kaçak göçmen yakalandı

İzmir'de jandarma ekipleri tarafından 11 ilçede gerçekleştirilen 30 ayrı operasyonda, 442 düzensiz göçmen ve 8 göçmen kaçakçısı yakalandı. Kaçakçılık şüphelilerinden 7'si tutuklanırken 1'i serbest bırakıldı.

İzmir İl Jandarma Komutanlığı'na bağlı Göçmen Kaçakçılığı ve İnsan Ticareti ile Mücadele Şube Müdürlüğü ve ilçe jandarma komutanlıkları ekipleri, 10-30 Kasım tarihleri arasında Menderes, Çeşme, Karaburun, Aliağa, Seferihisar, Dikili, Ödemiş, Urla, Bergama, Foça ve Torbalı ilçelerinde göçmen kaçakçılığı operasyonları gerçekleştirdi. 30 ayrı göçmen kaçakçılığı operasyonunda toplam 442 düzensiz göçmen ve 8 göçmen kaçakçılığı şüphelisi yakalandı. Yakalanan düzensiz göçmenler işlemlerin ardından İl Göç İdaresi Müdürlüğü Geri Gönderme Merkezine sevk edilirken, kaçakçılık şüphelileri gözaltına alındı. Jandarmadaki işlemlerin ardından 1 şüpheli ifadesinin ardından serbest bırakılırken, adliyeye sevk edilen 7 kişi tutuklanarak cezaevine gönderildi. İHA

Güvenlik gücünü ÜÇE KATLADIK

İçişleri Bakanı Süleyman Soylu, Kahramanmaraş'ta açıklamalarda bulundu. Bakan Soylu, 'Binaların yüzde 40'ında hasar tespit edildi. Afet bölgesindeki güvenlikle ilgili bir dedikodunun olduğunu aktaran Soylu, şöyle devam etti: "Her alanda 'süreci nasıl bir sekteye uğratırım' gayretinde olanlar var. Biz Kahramanmaraş'tayız, bir yağma görmedik. Adıyaman'da, Osmaniye'de bir yağma yok. 'Devletin bu konuda ortaya koyduğu otoriteyi ve iradeyi buradan sarsabilir miyim?' düşüncesinde olanlar, 'Ben fırsatı elime geçirdim, buradan da bir darbe indirebilir miyim?' derdinde olanlar, bu dedikoduları değerlendiriyorlar ve bu dedikoduları toplumun tamamında bir endişeye sevk etmek maksadıyla ortaya koymaya çalışıyorlar. Şu anda burada 1 güvenlik görevlisi varken, Deprem bölgesinde 3 güvenlik görevlisi var."

HIRSIZLIK OLAYLARINA KARIŞAN 4 ZANLI TUTUKLANDI

Adana'da deprem sürecinde ev ve iş yerlerinden hırsızlık olaylarına karıştıkları şüphesiyle gözaltına alınan 7 şüpheliden 4'ü tutuklandı. Emniyetteki işlemlerinin ardından adliyeyi sevk edilen zanlılardan bir kadının da aralarında olduğu 4'ü çıkarıldıkları mahkeme hâkimliğince tahliye edilerek, 3'ü ise adli kontrol şartıyla serbest bırakıldı.

Narkotik köpeği 'Efor' torbacıları yakaladı

Muğla'nın Bodrum ilçesinde Güvercinlik Karakol Komutanlığı ekipleri, yol kontrol noktasında denetimlerini sürdürüyor. Vatandaşların yılbaşını huzurlu ve güvenli bir şekilde geçirebilmesi için kontrollerini sürdüren jandarma, narkotik arama köpeği "Efor"un da desteğiyle uyuşturucuya geçit vermiyor. Ekipler, ilçeye 1102 gram kubar esrar ile girmeye çalışan M.B. adlı şahsı, Güvercinlik'teki kontrol noktasında yakalada. Şüpheli gözaltına alınarak adli işlemlerin devamı ettiği bildirildi. Jandarma ekipleri ayrıca V.D. isimli şahsın üzerinde 5 gram kubar esrar, S.K. isimli şahsın üzerinde 1 gram kubar esrar ve 1 gram kenevir tohumu, C.Ş. isimli şahsın üzerinde 2 gram kubar esrar, S.M. isimli şahsın üzerinde 5 gram kubar esrar, M.G. isimli şahsın üzerinde yapılan aramada 2 gram kubar esrar ve 1 gram kenevir tohumu ele geçirdi. (İHA)

255 ARACIN SORGUSU YAPILDI

Kozan'da huzur ve güven uygulaması

Adana'da Kozan ilçe emniyet müdürlüğü ekipleri, yedi ayrı noktada huzur güven uygulaması gerçekleştirdi. Edinilen bilgiye göre, uygulamada 255 araç sorgusu yapılırken 1.230 kişinin genel bilgi toplama sistemi (GBT) sorgusu yapıldı. Gerçekleştirilen uygulamada 10 araca çeşitli maddelerden 20 bin 33 TL idari para cezası uygulanırken bir adet ruhsatsız tüfek ele geçirildi. iki araç trafikten menedildi. **Beril Solmuşgül** İHA

Bursa'da çok sayıda ruhsatsız silah ele geçirildi

Bursa'da polisin iki farklı adreste yaptığı operasyonda ruhsatsız 7 adet av tüfeği, 1 adet ruhsatsız tabanca ile çalıntı motosiklet ele geçirildi. Bursa'da İznik İlçe Emniyet Müdürlüğü ekipleri, E.T. ve K.C.'ye ait iki ayrı adrese operasyon yaptı.

Yapılan aramalarda, ruhsatsız 7 adet av tüfeği, 1 adet ruhsatsız 9 milimetre tabanca, 1 adet Bursa il merkezinden çalıntı motosiklet ve 1 adet şase-motor numaraları kazılı motosiklet ele geçirildi. İki şüpheli hakkında soruşturma başlatıldı. (İHA)

ARAMASI BULUNAN 871 KİŞİ YAKALANDI

İçişleri Bakanlığı, ülke genelinde eş zamanlı olarak başlatılan 'Türkiye Güven Huzur' uygulaması çerçevesinde aranması bulunan 871 kişi yakalanırken, çok sayıda silah ile yüklü miktarda uyuşturucu maddeleri ele geçirildi.

Ülke genelinde eş zamanlı olarak 81 ilde 62 personel ile başlatılan "Türkiye Güven Huzur" uygulaması çerçevesinde aranması bulunan 871 kişi yakalandı.

Yardım TIR'ı dedi kaçak sigara çıktı

Konya İl Emniyet Müdürlüğü ekipleri, depremlerin ardından yardım faaliyetleri nedeniyle oluşan araç trafiğine rağmen denetimlerine devam ediyor. Polis ekipleri, Adana çevre yolunda yaptıkları uygulamada şüphe üzerine bir TIR'ı durdurdu. Yapılan aramada, deprem bölgesine gıda kolisi taşıdığı öne sürülen TIR'da 5,3 milyon kaçak sigara ele geçirildi. Gıda olduğu belirtilen koliler içinden kaçak sigara çıktı. TIR sürücüsü gözaltına alındı. İşlemlerinin ardından adliyeye sevk edilen zanlı, çıkarıldığı mahkemece tutuklandı.

1 Milyonluk kaçak ürün ele geçirildi

Kemer ilçesinde Emniyet Müdürlüğü ekipleri bir markete düzenledikleri baskında piyasa değeri yaklaşık 1 milyon lira olan gümrük kaçağı tütün ve tütün ürünleriyle elektronik sigara ele geçirdi.

Kemer ilçesinde Cumhuriyet Başsavcılığı talimatlarıyla, İlçe Emniyet Müdürlüğü tarafından suç ve suçlularla mücadele, suçun oluşmasının önüne geçme ve suça karışan şahıslanın yakalanmasına yönelik sürdürülen çalışmalar kapsamında, vergi kaçırmak suretiyle girişi kaçak yollardan sağlanan ve satışı yasak nitelikte olan tütün ve tütün ürünleriyle elektronik sigara satışı yapılan bir market tespit edildi. İlçe merkezinde bulunan markete saat 20:00 sularında Kemer Emniyet Müdürlüğü ekipleri tarafından operasyon düzenlendi. Operasyon kapsamında yapılan aramada 1110 paket değişik markalarda gümrük kaçağı sigara, 1415 elektronik sigara makinesi, 444 elektronik sigara likidi gibi toplamda piyasa değeri 1 milyon lira olan gümrük kaçağı tütün ve tütün ürünleri ile elektronik sigara ele geçirildi. Olayla ilgili adli işlem başlatıldı. DHA

Van'da terör operasyonları

Van'da terör örgütlerine yönelik düzenlenen operasyonda 20 şahıs hakkında yasal işlem yapıldı.

Van Emniyet Müdürlüğünden yapılan açıklamada, terör örgütlerinin faaliyetlerinin deşifre edilmesi ve engellenmesine yönelik yürütülen çalışmaların devam ettiği belirtildi.

Açıklamada, "30 Ocak-5 Şubat 2023 tarihleri arasında yapılan çalışmalar neticesinde; PKK/KCK terör örgütü soruşturmalarında 18, FETÖ/PDY terör örgütü soruşturmalarında 1 ve Dini İstismar Eden Terör Örgütü soruşturmalarında ise 1 şahıs olmak üzere toplam 20 şahıs hakkında gerekli yasal işlemler yapılmıştır" denildi.iha

İçişleri Bakanı Soylu: Bekçiler bölgeye çekildi

KAHRAMANMARAŞ Afet Koordinasyon Merkezi'nde açıklama yapan İçişleri Bakanı Süleyman Soylu, sahada 300 bine yakın çalışanın bulunduğunu belirterek, herkesin büyük bir seferberlik halinde olduğunu vurguladı. Devlet ve sivil toplumun bütün kitleleriyle AFAD koordinasyonunda hep beraber çalıştığına dikkati çeken Soylu, "Ama birtakım değerlendirmeler yapılıyor. AFAD nerede? Her yerde. Devletin kendi kuyduğu bir kural çerçevesinde koordine etmektedir" ifadelerini kullandı. Bakan Soylu, 40'ın üzerinde vali, 150'nin üzerinde kaymakam, onlarca genel müdür, her bölgede 5-6 bakan yardımcısı ve bazı yerlerde de birkaç bakanın sahada olduğunu hatırlattı.

Yardımların devamı etmesi gerektiğine altını çizen Soylu, Bu operasyon uzun dönemli bir operasyon. Sayın Cumhurbaşkanı'mız bir yılda konutların tedlen edileceğini defalarca karşısıyına deklare etti. Demek ki en az burada bir yıl boyunca aşın kaynaması lazım. Bir yıl boyunca burada insanlara mağlıriyet yaşatmamamız lazım" dedi.

Deprem bölgesindeki güvenlik önlemlerine de değinen Bakan Soylu, "Şu anda bu bölgede takviye 80 binde bölükte bütün bölgeye 5 bin bekçi daha çektik ve geçe bu 5 bin bekçi sürekli olarak dolaşacaklar" dedi. AA

Emniyet Genel Müdürü Aktaş Karaman'da

Akabinde valilik şeref defterini imzalayan Aktaş, gece Afyonkarahisar'da meydana gelen trafik kazasıyla ilgili açıklamada bulundu.

Kış şartlarına uygun donanım ile yola çıkılması ve hız limitine uyulmasının önemli olduğunun altını çizen Aktaş, "Yağışla birlikte, özellikle kar yağışı ile birlikte trafik kazalarında bir artış görüyoruz.

Şüphesiz biz hem emniyet teşkilatı olarak hem jandarma teşkilatı olarak kazaların olmaması veya en azından en aza indirilmesi için sahanın tamamında çok ciddi tedbirler alıyoruz.

Çok ciddi görevlendirmeler yapıyoruz. Yine vatandaşlarımızın bu konuyla ilgili duyarlığını arttırmaya yönelik geniş kapsamlı çalışmalar yapıyoruz. Ama dediğim gibi gönül bu kazaların olmamasını arzu ediyor.

Maalesef sizin de dediğiniz gibi Afyonkarahisar'da çok büyük bir kaza oldu.

İnşallah benzer kazalar olmaz diye umut ediyoruz.

Kazada ölen vatandaşlarımıza Allah'tan rahmet diliyoruz.

Tabii burada yapılması gereken emniyet birimlerinin ikazlarına uyulması, tedbirli olunması, hazırlıklı olunması. Kış şartlarına uygun bir donanımla yola çıkılması ve hız limitlerine uyulması çok önemli.

Bu konuyu tekrar bu vesile ile vatandaşlarımızın dikkatine sunmuş olalım" diye konuştu.

Karaman ziyaretiyle ilgilide değerlendirmelerde bulunan Aktaş, "Karaman'da valiliğimizden başlamak üzere il emniyet müdürlüğümüz, il jandarma komutanlığımızı ve polis okulumuzu ziyaret edeceğiz.

Emniyet asayiş olayları başta olmak üzere teşkilatımızla ilgili değerlendirmelerde bulunacağız. Burada mevcut durumu tespit edeceğiz ve hiç şüphesiz daha iyisi için daha iyi seviyeleri yakalayabilme noktasında yapabileceklerimiz konusunda yine değerlendirmeler ortaya koyacağız.

İnşallah Karaman'ımız için hayırlı ve başarılı bir çalışma ziyareti yapmış olacağız" dedi. IHA

OCAK-ŞUBAT-MART 2023 TARİHLERİ ARASINDA EMEKLİYE SEVK EDİLEN PERSONEL LİSTESİ							
S. NO	SİCİL NO	AD	SOYAD	BİRİMİ	RÜTBESİ	AYRILIŞ TÜRÜ	AYRILIŞ TARİHİ
1	73478	ERHAN	GÜLVEREN	Emniyet Genel Müdürlüğü	1/1.Sınıf Emniyet Müdürü	Yaş Haddinden Emekli	24.02.2023
2	73526	HİKMET	ÖZDEMİR	Teftiş Kurulu Başkanlığı	1.Sınıf Emniyet Müdürü	Yaş Haddinden Emekli	2.02.2023
3	74155	AHMET	SONAD	Teftiş Kurulu Başkanlığı	1.Sınıf Emniyet Müdürü	Yaş Haddinden Emekli	21.03.2023
4	101978	HÜSEYİN	TIĞLI	Teftiş Kurulu Başkanlığı	1.Sınıf Emniyet Müdürü	İsteğiyle Emekli	17.03.2023
5	102760	GÜVEN	ÇELİK	Teftiş Kurulu Başkanlığı	1.Sınıf Emniyet Müdürü	Yaş Haddinden Emekli	1.02.2023
6	108156	HÜSEYİN	AŞKIN	Teftiş Kurulu Başkanlığı	1.Sınıf Emniyet Müdürü	İsteğiyle Emekli	17.03.2023
7	108311	KADİR	YILMAZ	Strateji Geliştirme Daire Başkanlığı	1.Sınıf Emniyet Müdürü	Yaş Haddinden Emekli	10.02.2023
8	116403	AHMET	AKPINAR	Teftiş Kurulu Başkanlığı	1.Sınıf Emniyet Müdürü	Yaş Haddinden Emekli	3.01.2023
9	129146	SALİM	CEBELOĞLU	Kahramanmaraş İl Emniyet Müdürlüğü	1.Sınıf Emniyet Müdürü	İsteğiyle Emekli	24.01.2023
10	129768	HASAN	YALÇIN	Teftiş Kurulu Başkanlığı	1.Sınıf Emniyet Müdürü	Yaş Haddinden Emekli	26.03.2023
11	154590	MEHMET AKİF	SONEL	Teftiş Kurulu Başkanlığı	1.Sınıf Emniyet Müdürü	İsteğiyle Emekli	16.02.2023
12	168782	SERDAR	AYTEKİN	Teftiş Kurulu Başkanlığı	1.Sınıf Emniyet Müdürü	İsteğiyle Emekli	15.03.2023
13	183127	BÜLENT	ÖZÇELİK	Teftiş Kurulu Başkanlığı	1.Sınıf Emniyet Müdürü	İsteğiyle Emekli	24.01.2023
14	183272	KORAY	ÖNER	Teftiş Kurulu Başkanlığı	1.Sınıf Emniyet Müdürü	İsteğiyle Emekli	16.02.2023
15	103655	YILMAZ	KABAKÇILAR	Aksaray İl Emniyet Müdürlüğü	2.Sınıf Emniyet Müdürü	İsteğiyle Emekli	20.02.2023
16	107554	HASAN	ÇETİN	Şht. Mustafa Büyükpoyraz Koruma Eğitim Akademisi Pol. Eğt. Mer. Müd.	2.Sınıf Emniyet Müdürü	Yaş Haddinden Emekli	7.03.2023
17	121895	BEKİR	YILDIRIM	Hatay İl Emniyet Müdürlüğü	2.Sınıf Emniyet Müdürü	Yaş Haddinden Emekli	5.01.2023
18	122187	ATALAY	İŞCAN	Teftiş Kurulu Başkanlığı	2.Sınıf Emniyet Müdürü	İsteğiyle Emekli	17.03.2023
19	149836	YAKUP	PÜSKÜLLÜ	Antalya İl Emniyet Müdürlüğü	2.Sınıf Emniyet Müdürü	İsteğiyle Emekli	17.02.2023
20	152058	MEHMET	KOÇ	Nevşehir İl Emniyet Müdürlüğü	2.Sınıf Emniyet Müdürü	İsteğiyle Emekli	15.03.2023
21	183049	UĞUR	ÇELİK	Teftiş Kurulu Başkanlığı	2.Sınıf Emniyet Müdürü	İsteğiyle Emekli	19.01.2023
22	202025	HALUK	HELVACI	Siirt İl Emniyet Müdürlüğü	2.Sınıf Emniyet Müdürü	İsteğiyle Emekli	3.02.2023
23	204687	BÜLENT	DEMİRASLAN	Yozgat İl Emniyet Müdürlüğü	2.Sınıf Emniyet Müdürü	İsteğiyle Emekli	17.02.2023
24	214056	CENKER	UYGUR	Mersin İl Emniyet Müdürlüğü	2.Sınıf Emniyet Müdürü	İsteğiyle Emekli	17.02.2023
25	214348	HAYRİ	GÖGÜSGER	Teftiş Kurulu Başkanlığı	2.Sınıf Emniyet Müdürü	İsteğiyle Emekli	17.02.2023
26	224608	TÜREHAN SERKAN	KOCAÇİFTÇİ	Özel Harekat Başkanlığı	2.Sınıf Emniyet Müdürü	İsteğiyle Emekli	6.03.2023
27	105438	İRFAN	UZAY	Adana İl Emniyet Müdürlüğü	3.Sınıf Emniyet Müdürü	Yaş Haddinden Emekli	15.02.2023
28	156482	ALİ	YILDIRIM	Uşak İl Emniyet Müdürlüğü	3.Sınıf Emniyet Müdürü	İsteğiyle Emekli	20.03.2023
29	160250	KAMİL	CINGIL	Antalya İl Emniyet Müdürlüğü	3.Sınıf Emniyet Müdürü	İsteğiyle Emekli	16.01.2023
30	201755	MEHMET	DİNÇ	Bitlis İl Emniyet Müdürlüğü	3.Sınıf Emniyet Müdürü	İsteğiyle Emekli	16.02.2023
31	213871	NADİR	KONAK	İstanbul Arnavutköy POMEM	3.Sınıf Emniyet Müdürü	İsteğiyle Emekli	28.02.2023
32	214651	HÜSNÜ	CENGİZ	Gümüşhane İl Emniyet Müdürlüğü	3.Sınıf Emniyet Müdürü	İsteğiyle Emekli	30.03.2023
33	119555	YILMAZ	POLAT	Ordu-Aybastı İlçe Emniyet Müdürlüğü	4.Sınıf Emniyet Müdürü	İsteğiyle Emekli	6.02.2023
34	116137	VEYSEL	ER	Konya İl Emniyet Müdürlüğü	Emniyet Amiri	Yaş Haddinden Emekli	1.02.2023
35	121635	HÜSEYİN	KARADAVUT	Yozgat İl Emniyet Müdürlüğü	Emniyet Amiri	Yaş Haddinden Emekli	1.01.2023
36	123286	MUSTAFA	YENEL	Ankara-Sincan İlçe Emniyet Müdürlüğü	Emniyet Amiri	Yaş Haddinden Emekli	1.01.2023
37	126004	HATİCE	SOLMAZ	Balıkesir İl Emniyet Müdürlüğü	Emniyet Amiri	İsteğiyle Emekli	16.03.2023
38	135637	MEHMET	BAŞKÖY	Bartın-Ulus İlçe Emniyet Amirliği	Emniyet Amiri	Yaş Haddinden Emekli	1.02.2023
39	150500	ZİNNUR	ÖZTEN	İstanbul-Küçükçekmece İlçe Emniyet Müd.	Emniyet Amiri	İsteğiyle Emekli	23.03.2023
40	173624	EMRULLAH	BAHAR	İstanbul-Kartal İlçe Emniyet Müdürlüğü	Emniyet Amiri	İsteğiyle Emekli	16.03.2023
41	213925	BEKİR	ÖNSAL	Erzurum İl Emniyet Müdürlüğü	Emniyet Amiri	İsteğiyle Emekli	16.02.2023
42	141195	YUNUS	PÜRSAL	Aydın İl Emniyet Müdürlüğü	Başkomiser	İsteğiyle Emekli	16.02.2023
43	173574	BEKİR	UYSAL	Çanakkale-Eceabat İlçe Emniyet Amirliği	Başkomiser	İsteğiyle Emekli	17.03.2023
44	178504	HASAN	KINACI	Ankara-Keçiören İlçe Emniyet Müdürlüğü	Başkomiser	İsteğiyle Emekli	16.02.2023
45	194953	SERVET	ÖZATA	Aksaray İl Emniyet Müdürlüğü	Başkomiser	İsteğiyle Emekli	23.02.2023
46	235390	CEMAL	ÖZBEK	Kayseri-Kocasinan İlçe Emniyet Müdürlüğü	Başkomiser	İsteğiyle Emekli	16.02.2023
47	173199	HASAN	YÜCESOY	Ankara-Beypazarı İlçe Emniyet Müdürlüğü	Komiser	İsteğiyle Emekli	20.02.2023
48	184208	SERDAR	KIRAÇ	Antalya-Finike İlçe Emniyet Müdürlüğü	Komiser	İsteğiyle Emekli	24.03.2023
49	184361	MURAT	TONTAŞ	İstanbul-Büyükçekmece İlçe Emniyet Müd.	Komiser	İsteğiyle Emekli	15.03.2023
50	184829	MEFTUNİ	TECEL	Artvin İl Emniyet Müdürlüğü	Komiser	İsteğiyle Emekli	17.02.2023
51	188150	AKIN	YILMAZ	Kocaeli-İzmit İlçe Emniyet Müdürlüğü	Komiser	İsteğiyle Emekli	21.03.2023

OCAK-ŞUBAT-MART 2023 TARİHLERİ ARASINDA EMEKLİYE SEVK EDİLEN PERSONEL LİSTESİ							
S. NO	SİCİL NO	AD	SOYAD	BİRİMİ	RÜTBESİ	AYRILIŞ TÜRÜ	AYRILIŞ TARİHİ
52	195493	MURAT	KAVAKDERESİ	Sivas-İmranlı İlçe Emniyet Amirliği	Komiser	İsteğiyle Emekli	16.03.2023
53	225108	HASAN	ERBAYRAKLI	Mardin-Kızıltepe İlçe Emniyet Müdürlüğü	Komiser	İsteğiyle Emekli	17.02.2023
54	227074	CEM	KARACA	Adıyaman İl Emniyet Müdürlüğü	Komiser	İsteğiyle Emekli	16.02.2023
55	231797	HABİB	ARSLAN	Yalova İl Emniyet Müdürlüğü	Komiser	İsteğiyle Emekli	20.03.2023
56	238162	YAKUP	DURAN	İstanbul-Büyükçekmece İlçe Emniyet Müd.	Komiser	İsteğiyle Emekli	20.03.2023
57	241409	YAŞAR	SAYIN	İstanbul-Sancaktepe İlçe Emniyet Müdürlüğü	Komiser	İsteğiyle Emekli	29.03.2023
58	251294	FATİH	DEMİR	Iğdır İl Emniyet Müdürlüğü	Komiser	İsteğiyle Emekli	22.03.2023
59	431293	HASAN HÜSEYİN	GÜZEL	Ankara-Gölbaşı İlçe Emniyet Müdürlüğü	Komiser	Malulen Emekli	15.03.2023
60	129501	ŞEHMUS	YAMAN	Aydın-Nazilli İlçe Emniyet Müdürlüğü	Komiser Yardımcısı	Yaş Haddinden Emekli	3.01.2023
61	156570	AHMET	ÜNAL	İstanbul-Sancaktepe İlçe Emniyet Müdürlüğü	Komiser Yardımcısı	İsteğiyle Emekli	16.01.2023
62	159416	KENAN	KÖMÜRCÜ	Ankara-Sincan İlçe Emniyet Müdürlüğü	Komiser Yardımcısı	İsteğiyle Emekli	15.02.2023
63	169026	YUSUF SİNAN	KUZU	Ankara İl Emniyet Müdürlüğü	Komiser Yardımcısı	İsteğiyle Emekli	20.03.2023
64	172124	FERİT	AÇIKADA	Hatay-İskenderun İlçe Emniyet Müdürlüğü	Komiser Yardımcısı	İsteğiyle Emekli	17.03.2023
65	181540	HAKTAN	ZENGİ	İzmir İl Emniyet Müdürlüğü	Komiser Yardımcısı	İsteğiyle Emekli	3.02.2023
66	184816	HASAN	AKSOY	Tunceli İl Emniyet Müdürlüğü	Komiser Yardımcısı	İsteğiyle Emekli	17.02.2023
67	186262	ZÜLKÜF	DANIŞMAN	Bursa-Mudanya İlçe Emniyet Müdürlüğü	Komiser Yardımcısı	Yaş Haddinden Emekli	28.03.2023
68	187118	ÜMİT ÇAĞLAR	KAMAZ	Mersin-Yenişehir İlçe Emniyet Müdürlüğü	Komiser Yardımcısı	İsteğiyle Emekli	17.02.2023
69	187688	BEKİR	KESKİN	Ankara-Bala İlçe Emniyet Müdürlüğü	Komiser Yardımcısı	İsteğiyle Emekli	16.02.2023
70	188480	AYDIN	TÜRKMEN	Manisa-Salihli İlçe Emniyet Müdürlüğü	Komiser Yardımcısı	İsteğiyle Emekli	16.03.2023
71	193690	ABDULLAH	SARAY	Konya İl Emniyet Müdürlüğü	Komiser Yardımcısı	İsteğiyle Emekli	15.03.2023
72	195284	HATİCE	ULUTAŞ	Mersin İl Emniyet Müdürlüğü	Komiser Yardımcısı	İsteğiyle Emekli	16.03.2023
73	196143	FATİH	SIKI	Şanlıurfa İl Emniyet Müdürlüğü	Komiser Yardımcısı	İsteğiyle Emekli	16.02.2023
74	198037	ENGİN	KAPLAN	Muş İl Emniyet Müdürlüğü	Komiser Yardımcısı	İsteğiyle Emekli	15.02.2023
75	198502	SAVAŞ	ERSOY	İstanbul İl Emniyet Müdürlüğü	Komiser Yardımcısı	İsteğiyle Emekli	20.02.2023
76	198948	CİHAT	ÖZER	Kastamonu-Tosya İlçe Emniyet Müdürlüğü	Komiser Yardımcısı	İsteğiyle Emekli	20.02.2023
77	207510	GÜRCAY	KARABULUT	İzmir-Gaziemir İlçe Emniyet Müdürlüğü	Komiser Yardımcısı	İsteğiyle Emekli	20.03.2023
78	209879	BEDİRHAN	TUNÇ	İstanbul İl Emniyet Müdürlüğü	Komiser Yardımcısı	İsteğiyle Emekli	20.03.2023
79	215762	DERYA	TÜRKMEN	Sosyal Hizmetler Ve Sağlık Daire Başkanlığı	Komiser Yardımcısı	İsteğiyle Emekli	16.03.2023
80	215767	EMİN	TÜRKOĞLU	Adana-Seyhan İlçe Emniyet Müdürlüğü	Komiser Yardımcısı	İsteğiyle Emekli	16.02.2023
81	215871	İMDAT	YALNIZ	Adıyaman İl Emniyet Müdürlüğü	Komiser Yardımcısı	İsteğiyle Emekli	15.03.2023
82	216092	UĞUR	KAYA	Mardin-Kızıltepe İlçe Emniyet Müdürlüğü	Komiser Yardımcısı	İsteğiyle Emekli	16.02.2023
83	218405	NECATİ	ÖZER	Malatya İl Emniyet Müdürlüğü	Komiser Yardımcısı	İsteğiyle Emekli	15.02.2023
84	218521	MERAL	KÖSE ŞAHİN	Ordu İl Emniyet Müdürlüğü	Komiser Yardımcısı	İsteğiyle Emekli	16.03.2023
85	225289	BÜLENT	TANRIVER	Şırnak-Cizre İlçe Emniyet Müdürlüğü	Komiser Yardımcısı	İsteğiyle Emekli	30.03.2023
86	226343	KAHRAMAN	YAVUZ	Siirt İl Emniyet Müdürlüğü	Komiser Yardımcısı	İsteğiyle Emekli	17.03.2023
87	226663	TAHİR	DEMİRKAN	Narkotik Suçlarla Mücadele Başkanlığı	Komiser Yardımcısı	İsteğiyle Emekli	15.03.2023
88	229618	METİN	SUNKUR	İstanbul-Fatih İlçe Emniyet Müdürlüğü	Komiser Yardımcısı	İsteğiyle Emekli	15.03.2023
89	231019	ZİYA	SUSUZ	Adıyaman İl Emniyet Müdürlüğü	Komiser Yardımcısı	İsteğiyle Emekli	23.02.2023
90	235682	BÜLENT	ÜNSAL	Samsun İl Emniyet Müdürlüğü	Komiser Yardımcısı	İsteğiyle Emekli	15.03.2023
91	237048	DUYGU	POLAT	Mardin-Artuklu İlçe Emniyet Müdürlüğü	Komiser Yardımcısı	İsteğiyle Emekli	16.02.2023
92	238091	SADİYE	ARSLAN YILMAZ	Yalova İl Emniyet Müdürlüğü	Komiser Yardımcısı	İsteğiyle Emekli	15.03.2023
93	242261	ERDAL	BEREKET	Sivas İl Emniyet Müdürlüğü	Komiser Yardımcısı	İsteğiyle Emekli	15.02.2023
94	251017	SİNAN	KOZAN	Cumhurbaşkanlığı Koruma Daire Başkanlığı	Komiser Yardımcısı	İsteğiyle Emekli	16.03.2023
95	134946	SİNAN	TOPRAKCI	Kırıkkale İl Emniyet Müdürlüğü	Kıdemli Başpolis Memuru	Yaş Haddinden Emekli	23.02.2023
96	135660	CANER	ERSAN	Ankara İl Emniyet Müdürlüğü	Kıdemli Başpolis Memuru	İsteğiyle Emekli	16.02.2023
97	138853	İBRAHİM HALİL	HORUZ	Şanlıurfa İl Emniyet Müdürlüğü	Kıdemli Başpolis Memuru	Yaş Haddinden Emekli	1.01.2023
98	141157	YALÇIN	VURAL	Mersin-Toroslar İlçe Emniyet Müdürlüğü	Kıdemli Başpolis Memuru	İsteğiyle Emekli	16.03.2023
99	142143	BEKİR	GÖLBİNAR	Aydın-Çine İlçe Emniyet Müdürlüğü	Kıdemli Başpolis Memuru	Yaş Haddinden Emekli	1.01.2023
100	142681	MUZAFFER	GÖKKAYA	Hatay-İskenderun İlçe Emniyet Müdürlüğü	Kıdemli Başpolis Memuru	Yaş Haddinden Emekli	16.02.2023
101	150563	MUSTAFA	KESKİN	Manisa İl Emniyet Müdürlüğü	Kıdemli Başpolis Memuru	Yaş Haddinden Emekli	15.02.2023
102	151957	SÜLEYMAN	MANAS	Mersin İl Emniyet Müdürlüğü	Kıdemli Başpolis Memuru	Yaş Haddinden Emekli	3.02.2023
103	152047	EROL	KARAKUŞ	İstanbul-Eyüp İlçe Emniyet Müdürlüğü	Kıdemli Başpolis Memuru	İsteğiyle Emekli	21.02.2023
104	157663	HAMİT	GÜL	Bilecik-Söğüt İlçe Emniyet Müdürlüğü	Kıdemli Başpolis Memuru	İsteğiyle Emekli	17.03.2023

OCAK-ŞUBAT-MART 2023 TARİHLERİ ARASINDA EMEKLİYE SEVK EDİLEN PERSONEL LİSTESİ							
S. NO	SİCİL NO	AD	SOYAD	BİRİMİ	RÜTBESİ	AYRILIŞ TÜRÜ	AYRILIŞ TARİHİ
105	158007	ÖMER	ŞENER	Kırşehir-Kaman İlçe Emniyet Müdürlüğü	Kıdemli Başpolis Memuru	Yaş Haddinden Emekli	1.01.2023
106	161327	RAMAZAN	ŞİMŞEK	İzmir İl Emniyet Müdürlüğü	Kıdemli Başpolis Memuru	İsteğiyle Emekli	27.02.2023
107	163054	OSMAN	ÜSTÜNER	Bingöl İl Emniyet Müdürlüğü	Kıdemli Başpolis Memuru	İsteğiyle Emekli	16.02.2023
108	164703	ŞAMMAS	ALDAŞ	Niğde İl Emniyet Müdürlüğü	Kıdemli Başpolis Memuru	İsteğiyle Emekli	16.02.2023
109	165928	HASAN	GÖKCEN	Isparta İl Emniyet Müdürlüğü	Kıdemli Başpolis Memuru	İsteğiyle Emekli	15.03.2023
110	166349	ADNAN	ÖZDEMİR	Malatya İl Emniyet Müdürlüğü	Kıdemli Başpolis Memuru	Yaş Haddinden Emekli	1.01.2023
111	167461	TURGUT	BOZDERE	Burdur-Tefenni İlçe Emniyet Amirliği	Kıdemli Başpolis Memuru	İsteğiyle Emekli	16.03.2023
112	169007	NUSRET	SEVDİM	Kocaeli-Körfez İlçe Emniyet Müdürlüğü	Kıdemli Başpolis Memuru	Yaş Haddinden Emekli	1.03.2023
113	170893	RAHMİ	BEKAR	Şehit Mustafa Büyükpoyraz Koruma Eğitim Akademisi Polis Eğitim Merkezi Müdürlüğü	Kıdemli Başpolis Memuru	İsteğiyle Emekli	15.03.2023
114	172257	YUSUF	AKBULUT	Isparta İl Emniyet Müdürlüğü	Kıdemli Başpolis Memuru	İsteğiyle Emekli	16.03.2023
115	172978	HASAN	BAYRAMOĞULLARI	İstanbul-Sancaktepe İlçe Emniyet Müdürlüğü	Kıdemli Başpolis Memuru	İsteğiyle Emekli	27.02.2023
116	173256	LÜTFÜ	UÇAR	Antalya-Kepez İlçe Emniyet Müdürlüğü	Kıdemli Başpolis Memuru	İsteğiyle Emekli	17.03.2023
117	173278	RAMAZAN	KARANFİL	Kayseri-Kocasinan İlçe Emniyet Müdürlüğü	Kıdemli Başpolis Memuru	İsteğiyle Emekli	15.03.2023
118	173424	COŞKUN SADIK	ERDOĞAN	İzmir-Karabağlar İlçe Emniyet Müdürlüğü	Kıdemli Başpolis Memuru	İsteğiyle Emekli	17.03.2023
119	173869	HAKAN	TEPE	Malatya-Battalgazi İlçe Emniyet Müdürlüğü	Kıdemli Başpolis Memuru	İsteğiyle Emekli	15.02.2023
120	174772	GÜNER	SET	Giresun-Piraziz İlçe Emniyet Amirliği	Kıdemli Başpolis Memuru	Yaş Haddinden Emekli	15.01.2023
121	178076	YAŞAR	NAVGASIN	Mersin-Anamur İlçe Emniyet Müdürlüğü	Kıdemli Başpolis Memuru	İsteğiyle Emekli	17.03.2023
122	180645	FİKRET	İŞLEYEN	Kocaeli-Karamürsel İlçe Emniyet Müdürlüğü	Kıdemli Başpolis Memuru	İsteğiyle Emekli	15.03.2023
123	181218	ALİ	KOŞACA	İstanbul-Küçükçekmece İlçe Emniyet Müd.	Kıdemli Başpolis Memuru	İsteğiyle Emekli	16.03.2023
124	182366	ABDULLAH	BEK	Ankara-Mamak İlçe Emniyet Müdürlüğü	Kıdemli Başpolis Memuru	İsteğiyle Emekli	15.02.2023
125	184091	YUSUF	YALÇIN	Antalya-Alanya İlçe Emniyet Müdürlüğü	Kıdemli Başpolis Memuru	İsteğiyle Emekli	16.03.2023
126	184744	MUSTAFA YAVUZ	KARADAĞ	Mersin-Tarsus İlçe Emniyet Müdürlüğü	Kıdemli Başpolis Memuru	İsteğiyle Emekli	17.02.2023
127	187195	SALİH	BORAN	Trabzon-Ortahisar İlçe Emniyet Müdürlüğü	Kıdemli Başpolis Memuru	Yaş Haddinden Emekli	25.03.2023
128	189139	TAMER	KAYA	Antalya-Döşemealtı İlçe Emniyet Müdürlüğü	Kıdemli Başpolis Memuru	İsteğiyle Emekli	20.03.2023
129	190270	MESUT	TEMİR	Muğla-Ortaca İlçe Emniyet Müdürlüğü	Kıdemli Başpolis Memuru	İsteğiyle Emekli	20.02.2023
130	194014	ZEKAİ	İŞAŞIR	Ankara İl Emniyet Müdürlüğü	Kıdemli Başpolis Memuru	İsteğiyle Emekli	15.02.2023
131	194136	İRFAN	CEYLAN	Antalya-Alanya İlçe Emniyet Müdürlüğü	Kıdemli Başpolis Memuru	Yaş Haddinden Emekli	5.03.2023
132	198993	TOLGA	BAŞIBÜYÜK	Bursa İl Emniyet Müdürlüğü	Kıdemli Başpolis Memuru	İsteğiyle Emekli	15.02.2023
133	199646	MUSTAFA	OZANALP	Kütahya İl Emniyet Müdürlüğü	Kıdemli Başpolis Memuru	İsteğiyle Emekli	20.02.2023
134	200349	RESUL	ERBAŞ	Adıyaman İl Emniyet Müdürlüğü	Kıdemli Başpolis Memuru	İsteğiyle Emekli	23.02.2023
135	201362	ÜMÜT	ÇAKIR	Nevşehir-Ürgüp İlçe Emniyet Müdürlüğü	Kıdemli Başpolis Memuru	İsteğiyle Emekli	17.02.2023
136	202954	MUSTAFA SERKAN	ALTIGÖZ	Mardin İl Emniyet Müdürlüğü	Kıdemli Başpolis Memuru	İsteğiyle Emekli	15.02.2023
137	204783	KADİR	ATALAY	Mersin İl Emniyet Müdürlüğü	Kıdemli Başpolis Memuru	İsteğiyle Emekli	16.02.2023
138	204872	MEHMET FATİH	ÇAKIR	Gaziantep İl Emniyet Müdürlüğü	Kıdemli Başpolis Memuru	İsteğiyle Emekli	17.03.2023
139	204975	ÖMER FARUK	AĞAOĞLU	Bartın İl Emniyet Müdürlüğü	Kıdemli Başpolis Memuru	İsteğiyle Emekli	16.02.2023
140	204987	BİLAL	GÜNEŞ	Gaziantep-Şehitkamil İlçe Emniyet Müdürlüğü	Kıdemli Başpolis Memuru	İsteğiyle Emekli	16.02.2023
141	207885	HAKKI	KARAKUŞ	Gümüşhane-Köse İlçe Emniyet Amirliği	Kıdemli Başpolis Memuru	İsteğiyle Emekli	15.02.2023
142	210523	HAMDİN	ÖZKAN	Mersin-Akdeniz İlçe Emniyet Müdürlüğü	Kıdemli Başpolis Memuru	İsteğiyle Emekli	16.02.2023
143	211996	ZEKİ	YILMAZER	Antalya-Finike İlçe Emniyet Müdürlüğü	Kıdemli Başpolis Memuru	İsteğiyle Emekli	16.03.2023
144	215279	LEVENT	KOMAÇ	Isparta İl Emniyet Müdürlüğü	Kıdemli Başpolis Memuru	İsteğiyle Emekli	16.03.2023
145	216981	DENİZ	IŞIKALAN	Diyarbakır-Sur İlçe Emniyet Müdürlüğü	Kıdemli Başpolis Memuru	İsteğiyle Emekli	16.02.2023
146	217341	MUSTAFA	ÜSTÜN	Isparta İl Emniyet Müdürlüğü	Kıdemli Başpolis Memuru	İsteğiyle Emekli	16.03.2023
147	218429	SEYFİ	ERK	Osmaniye-Kadirli İlçe Emniyet Müdürlüğü	Kıdemli Başpolis Memuru	İsteğiyle Emekli	28.03.2023
148	218960	GÜLTEKİN	KARAKOÇ	İzmir-Karabağlar İlçe Emniyet Müdürlüğü	Kıdemli Başpolis Memuru	İsteğiyle Emekli	15.02.2023
149	220962	MESTAN	ÇETİN	Denizli İl Emniyet Müdürlüğü	Kıdemli Başpolis Memuru	İsteğiyle Emekli	16.02.2023
150	221085	MEHMET	ŞİMŞEK	Şırnak-Cizre İlçe Emniyet Müdürlüğü	Kıdemli Başpolis Memuru	İsteğiyle Emekli	24.03.2023
151	221098	SEYFETTİN	BEŞİRİK	Gaziantep-Şehitkamil İlçe Emniyet Müdürlüğü	Kıdemli Başpolis Memuru	İsteğiyle Emekli	16.02.2023
152	224934	MEHMET HAKKI	ÜLGEN	Balıkesir-Karesi İlçe Emniyet Müdürlüğü	Kıdemli Başpolis Memuru	İsteğiyle Emekli	15.02.2023
153	226222	DURSUN	GÜR	Trabzon-Arsin İlçe Emniyet Müdürlüğü	Kıdemli Başpolis Memuru	İsteğiyle Emekli	22.03.2023
154	226474	RAMAZAN	YURDAGÜL	Adıyaman-Gölbaşı İlçe Emniyet Müdürlüğü	Kıdemli Başpolis Memuru	İsteğiyle Emekli	16.03.2023
155	226580	AYDIN	KÖSE	Sakarya-Adapazarı İlçe Emniyet Müdürlüğü	Kıdemli Başpolis Memuru	İsteğiyle Emekli	16.03.2023
156	228711	İLKAY	DOĞAN	Aksaray İl Emniyet Müdürlüğü	Kıdemli Başpolis Memuru	İsteğiyle Emekli	17.02.2023

OCAK-ŞUBAT-MART 2023 TARİHLERİ ARASINDA EMEKLİYE SEVK EDİLEN PERSONEL LİSTESİ							
S. NO	SİCİL NO	AD	SOYAD	BİRİMİ	RÜTBESİ	AYRILIŞ TÜRÜ	AYRILIŞ TARİHİ
157	229302	OSMAN	DERİN	Ankara-Gölbaşı İlçe Emniyet Müdürlüğü	Kıdemli Başpolis Memuru	İsteğiyle Emekli	16.02.2023
158	229479	AZAM	KABLAN	Ankara-Pursaklar İlçe Emniyet Müdürlüğü	Kıdemli Başpolis Memuru	İsteğiyle Emekli	16.03.2023
159	230141	MAHMUT	DİLEKÇİ	Samsun-Atakum İlçe Emniyet Müdürlüğü	Kıdemli Başpolis Memuru	İsteğiyle Emekli	20.02.2023
160	232863	RECEP	TAŞKALE	Kırşehir İl Emniyet Müdürlüğü	Kıdemli Başpolis Memuru	İsteğiyle Emekli	16.03.2023
161	234405	RAMAZAN	YAĞCI	Ankara-Çankaya İlçe Emniyet Müdürlüğü	Kıdemli Başpolis Memuru	İsteğiyle Emekli	15.02.2023
162	235407	HASAN	MERMERTAŞ	Trabzon-Çarşıbaşı İlçe Emniyet Müdürlüğü	Kıdemli Başpolis Memuru	İsteğiyle Emekli	16.02.2023
163	237810	BİLAL	CANKUL	Bursa-Karacabey İlçe Emniyet Müdürlüğü	Kıdemli Başpolis Memuru	İsteğiyle Emekli	16.02.2023
164	239434	HACI ALİ	DİLSİZ	İstanbul-Bahçelievler İlçe Emniyet Müdürlüğü	Kıdemli Başpolis Memuru	İsteğiyle Emekli	6.03.2023
165	243291	AHMET	AYVAZ	Erzincan İl Emniyet Müdürlüğü	Kıdemli Başpolis Memuru	İsteğiyle Emekli	20.02.2023
166	243366	SALİH	ERK	Kayseri İl Emniyet Müdürlüğü	Kıdemli Başpolis Memuru	İsteğiyle Emekli	15.03.2023
167	134411	EMİN	SEZER	İstanbul-Beykoz İlçe Emniyet Müdürlüğü	Başpolis Memuru	İsteğiyle Emekli	20.02.2023
168	139911	ERKAN	ŞAHNA	Antalya-Alanya İlçe Emniyet Müdürlüğü	Başpolis Memuru	Yaş Haddinden Emekli	1.02.2023
169	141584	MEVLÜT	KOÇ	Konya-Karatay İlçe Emniyet Müdürlüğü	Başpolis Memuru	İsteğiyle Emekli	16.02.2023
170	149754	YASİN	YILDIRIM	Ankara İl Emniyet Müdürlüğü	Başpolis Memuru	İsteğiyle Emekli	16.03.2023
171	150665	HASAN BASRİ	AVCI	Çanakkale-Bayramiç İlçe Emniyet Müdürlüğü	Başpolis Memuru	İsteğiyle Emekli	15.03.2023
172	153668	ALİ	İSLAMOĞLU	Trabzon-Sürmene İlçe Emniyet Müdürlüğü	Başpolis Memuru	Yaş Haddinden Emekli	1.01.2023
173	155313	ŞAKİR	KILIÇGİL	Ankara-Sincan İlçe Emniyet Müdürlüğü	Başpolis Memuru	Yaş Haddinden Emekli	1.01.2023
174	155337	MİRZEDDİN	SANCİ	Adana-Pozantı İlçe Emniyet Müdürlüğü	Başpolis Memuru	Yaş Haddinden Emekli	1.02.2023
175	155370	ALİ	KÜNEY	Samsun İl Emniyet Müdürlüğü	Başpolis Memuru	İsteğiyle Emekli	15.03.2023
176	156072	FATİH	ÜNLÜ	Sakarya-Erenler İlçe Emniyet Müdürlüğü	Başpolis Memuru	İsteğiyle Emekli	15.02.2023
177	157339	AHMET	ÇALIŞICI	Elazığ İl Emniyet Müdürlüğü	Başpolis Memuru	İsteğiyle Emekli	16.02.2023
178	159134	İRFAN	İZGİ	Çankırı İl Emniyet Müdürlüğü	Başpolis Memuru	İsteğiyle Emekli	16.03.2023
179	159246	BEKTAŞ	YILDIRIM	Ankara-Mamak İlçe Emniyet Müdürlüğü	Başpolis Memuru	İsteğiyle Emekli	15.02.2023
180	159920	MUSTAFA	AKKUŞ	Diyarbakır-Bağlar İlçe Emniyet Müdürlüğü	Başpolis Memuru	İsteğiyle Emekli	15.02.2023
181	163462	SEYİT BATAL	ŞAHİN	Hatay İl Emniyet Müdürlüğü	Başpolis Memuru	Yaş Haddinden Emekli	1.02.2023
182	164180	RÜŞTÜ	KILIÇARSLAN	İstanbul-Beyoğlu İlçe Emniyet Müdürlüğü	Başpolis Memuru	İsteğiyle Emekli	15.02.2023
183	164555	MUSTAFA	KURU	İstanbul-Bayrampaşa İlçe Emniyet Müdürlüğü	Başpolis Memuru	İsteğiyle Emekli	16.03.2023
184	166802	AZİZ	ÇİFTÇİ	Gaziantep-Şehitkamil İlçe Emniyet Müdürlüğü	Başpolis Memuru	İsteğiyle Emekli	16.03.2023
185	169385	NECATİ	ÖZBEK	Çanakkale İl Emniyet Müdürlüğü	Başpolis Memuru	İsteğiyle Emekli	16.02.2023
186	170319	KENAN	TİMUÇİN	Bursa İl Emniyet Müdürlüğü	Başpolis Memuru	İsteğiyle Emekli	16.03.2023
187	173771	ÇAĞLAR	TAŞTEKİN	İzmir-Konak İlçe Emniyet Müdürlüğü	Başpolis Memuru	İsteğiyle Emekli	20.03.2023
188	174613	GÜRSEL	ÖZEV	İzmir-Tire İlçe Emniyet Müdürlüğü	Başpolis Memuru	İsteğiyle Emekli	21.03.2023
189	175766	BEHZAT	İLHAN	Diyarbakır İl Emniyet Müdürlüğü	Başpolis Memuru	İsteğiyle Emekli	27.02.2023
190	177486	ETHEM	SAĞLAM	Konya-Halkapınar İlçe Emniyet Amirliği	Başpolis Memuru	Yaş Haddinden Emekli	28.03.2023
191	178684	KEMAL	ACAR	Erzincan İl Emniyet Müdürlüğü	Başpolis Memuru	İsteğiyle Emekli	2.02.2023
192	180641	MUAMMER	ŞAHİN	Erzurum-Aziziye İlçe Emniyet Müdürlüğü	Başpolis Memuru	İsteğiyle Emekli	16.02.2023
193	181305	SERVET	KOÇ	Ankara-Çankaya İlçe Emniyet Müdürlüğü	Başpolis Memuru	İsteğiyle Emekli	15.02.2023
194	181440	TUFAN	DEMİRARGUN	İstanbul-Ataşehir İlçe Emniyet Müdürlüğü	Başpolis Memuru	İsteğiyle Emekli	6.02.2023
195	182516	DERVİŞ	ÖZER	Ankara-Altındağ İlçe Emniyet Müdürlüğü	Başpolis Memuru	İsteğiyle Emekli	16.03.2023
196	184916	ERGİN	GERMEN	Ankara-Yenimahalle İlçe Emniyet Müdürlüğü	Başpolis Memuru	İsteğiyle Emekli	16.03.2023
197	186538	MENDERES	TORAMAN	Mersin-Yenişehir İlçe Emniyet Müdürlüğü	Başpolis Memuru	İsteğiyle Emekli	16.03.2023
198	186944	BEKİR	YAZICI	İstanbul İl Emniyet Müdürlüğü	Başpolis Memuru	İsteğiyle Emekli	9.02.2023
199	187434	MEHMET	YILDIRIM	Şırnak İl Emniyet Müdürlüğü	Başpolis Memuru	İsteğiyle Emekli	23.03.2023
200	187689	METİN	ARI	Aydın İl Emniyet Müdürlüğü	Başpolis Memuru	İsteğiyle Emekli	16.03.2023
201	188410	ÖZCAN	OĞUZ	İstanbul-Avcılar İlçe Emniyet Müdürlüğü	Başpolis Memuru	İsteğiyle Emekli	17.02.2023
202	188731	YAVUZ	GEDİKLİ	Ağrı-Doğubayazıt İlçe Emniyet Müdürlüğü	Başpolis Memuru	İsteğiyle Emekli	16.02.2023
203	188842	ERTUĞRUL	UZUN	İstanbul-Ataşehir İlçe Emniyet Müdürlüğü	Başpolis Memuru	İsteğiyle Emekli	16.02.2023
204	189173	ADEM	KILIÇ	Denizli-Serinhisar İlçe Emniyet Amirliği	Başpolis Memuru	İsteğiyle Emekli	16.02.2023
205	189887	İBRAHİM	OKTAY	Antalya İl Emniyet Müdürlüğü	Başpolis Memuru	İsteğiyle Emekli	27.02.2023
206	190403	NAİM	AKGÜL	Osmaniye-Düziçi İlçe Emniyet Müdürlüğü	Başpolis Memuru	İsteğiyle Emekli	17.02.2023
207	190734	HACI BAYRAM	SEÇKİN	Bilecik İl Emniyet Müdürlüğü	Başpolis Memuru	Yaş Haddinden Emekli	27.03.2023
208	191573	İRFAN	AKBİLMEZ	Ağrı İl Emniyet Müdürlüğü	Başpolis Memuru	İsteğiyle Emekli	15.02.2023
209	193729	AHMET	DERİN	Afyonkarahisar Pol. Moral Eğitim Merkezi Müd.	Başpolis Memuru	İsteğiyle Emekli	16.02.2023

OCAK-ŞUBAT-MART 2023 TARİHLERİ ARASINDA EMEKLİYE SEVK EDİLEN PERSONEL LİSTESİ							
S. NO	SİCİL NO	AD	SOYAD	BİRİMİ	RÜTBESİ	AYRILIŞ TÜRÜ	AYRILIŞ TARİHİ
210	194507	BİLAL	AKKIŞ	Hatay-Altınözü İlçe Emniyet Amirliği	Başpolis Memuru	İsteğiyle Emekli	16.02.2023
211	197603	TURAN	POLAT	İstanbul İl Emniyet Müdürlüğü	Başpolis Memuru	İsteğiyle Emekli	17.02.2023
212	198004	OĞUZHAN	GÜVENTÜRK	İstanbul-Güngören İlçe Emniyet Müdürlüğü	Başpolis Memuru	İsteğiyle Emekli	16.03.2023
213	202501	HALİL	BAYAT	Adıyaman İl Emniyet Müdürlüğü	Başpolis Memuru	İsteğiyle Emekli	15.02.2023
214	202614	ŞENDOĞAN	KAFALI	Düzce-Akçakoca İlçe Emniyet Müdürlüğü	Başpolis Memuru	İsteğiyle Emekli	15.03.2023
215	204122	ARİFE HİCRAN	KOÇAK	İzmir-Urla İlçe Emniyet Müdürlüğü	Başpolis Memuru	İsteğiyle Emekli	16.02.2023
216	204914	ŞÜKRÜ	GÖL	Balıkesir-Sındırgı İlçe Emniyet Müdürlüğü	Başpolis Memuru	İsteğiyle Emekli	16.03.2023
217	205187	İBRAHİM	BEKTAŞ	Bolu-Yeniçağa İlçe Emniyet Müdürlüğü	Başpolis Memuru	İsteğiyle Emekli	16.02.2023
218	205310	SABRİ	İKİZÇE	İstanbul-Sultangazi İlçe Emniyet Müdürlüğü	Başpolis Memuru	İsteğiyle Emekli	20.02.2023
219	206122	RÜSTEM	GÜLER	Malatya İl Emniyet Müdürlüğü	Başpolis Memuru	İsteğiyle Emekli	15.02.2023
220	211073	MEHMET	KARABULUT	Erzurum-Oltu İlçe Emniyet Müdürlüğü	Başpolis Memuru	İsteğiyle Emekli	16.02.2023
221	214837	FUAT	ÇAKMAK	Amasya-Merzifon İlçe Emniyet Müdürlüğü	Başpolis Memuru	İsteğiyle Emekli	16.02.2023
222	215333	SABİT	PEKDEMİR	Ordu İl Emniyet Müdürlüğü	Başpolis Memuru	İsteğiyle Emekli	16.02.2023
223	216337	CENGİZ	ÖZDEMİR	Muş-Varto İlçe Emniyet Müdürlüğü	Başpolis Memuru	İsteğiyle Emekli	20.02.2023
224	216453	İBRAHİM	SIN	Bursa POMEM	Başpolis Memuru	İsteğiyle Emekli	17.02.2023
225	217020	İBRAHİM	SARIGÜL	Siirt-Tillo İlçe Emniyet Amirliği	Başpolis Memuru	İsteğiyle Emekli	23.03.2023
226	217032	KEMAL	GÜLTEN	Şanlıurfa-Haliliye İlçe Emniyet Müdürlüğü	Başpolis Memuru	İsteğiyle Emekli	15.02.2023
227	222047	MUSTAFA	ÖZATA	Sakarya İl Emniyet Müdürlüğü	Başpolis Memuru	İsteğiyle Emekli	15.02.2023
228	223311	VEDAT	KARBOĞA	Adana İl Emniyet Müdürlüğü	Başpolis Memuru	İsteğiyle Emekli	16.03.2023
229	223481	MUSTAFA	HEKİMCİ	Sakarya-Arifiye İlçe Emniyet Müdürlüğü	Başpolis Memuru	İsteğiyle Emekli	17.02.2023
230	225979	SELAHATTİN HAKAN	TARTANCI	Mersin-Çamlıyayla İlçe Emniyet Amirliği	Başpolis Memuru	İsteğiyle Emekli	21.02.2023
231	226083	ERHAN	KANDEMİR	Bursa İl Emniyet Müdürlüğü	Başpolis Memuru	İsteğiyle Emekli	16.03.2023
232	227544	MÜCAHİT	KESKİNKILIÇ	Erzincan İl Emniyet Müdürlüğü	Başpolis Memuru	İsteğiyle Emekli	16.02.2023
233	228717	ERDOĞAN	DEMİR	Konya-Ilgın İlçe Emniyet Müdürlüğü	Başpolis Memuru	İsteğiyle Emekli	31.03.2023
234	229089	ENVER	BİLMEZ	Kilis İl Emniyet Müdürlüğü	Başpolis Memuru	İsteğiyle Emekli	20.03.2023
235	231360	FÜSUN	KANDEMİR	Denizli-Pamukkale İlçe Emniyet Müdürlüğü	Başpolis Memuru	İsteğiyle Emekli	16.03.2023
236	236871	HASAN	COŞKUN	Eskişehir İl Emniyet Müdürlüğü	Başpolis Memuru	İsteğiyle Emekli	16.02.2023
237	243134	MESİH	DEMİRCİ	Aksaray İl Emniyet Müdürlüğü	Başpolis Memuru	İsteğiyle Emekli	27.03.2023
238	250654	MEHMET	KORKMAZ	Afyonkarahisar İl Emniyet Müdürlüğü	Başpolis Memuru	İsteğiyle Emekli	27.03.2023
239	251209	RECEP	PEHLİVAN	Bursa İl Emniyet Müdürlüğü	Başpolis Memuru	İsteğiyle Emekli	20.03.2023
240	257808	MEHMET	BAYIRLI	Muş-Bulanık İlçe Emniyet Müdürlüğü	Başpolis Memuru	İsteğiyle Emekli	17.03.2023
241	119579	AYSEL	AŞIR	Bursa POMEM	Polis Memuru	Yaş Haddinden Emekli	1.01.2023
242	123203	CENGİZ	ŞENOL	Bursa İl Emniyet Müdürlüğü	Polis Memuru	Yaş Haddinden Emekli	20.01.2023
243	126044	HAVVA	HİMMETLİ	Manisa-Alaşehir İlçe Emniyet Müdürlüğü	Polis Memuru	İsteğiyle Emekli	21.03.2023
244	129887	TİMUR	YILDIZ	Amasya İl Emniyet Müdürlüğü	Polis Memuru	Yaş Haddinden Emekli	6.03.2023
245	130968	FİLİZ	TÜMTÜRK	İzmir İl Emniyet Müdürlüğü	Polis Memuru	Yaş Haddinden Emekli	1.01.2023
246	131175	EVCAN	KARA	Antalya İl Emniyet Müdürlüğü	Polis Memuru	İsteğiyle Emekli	22.03.2023
247	131229	SERPİL	KÖKER	İzmir İl Emniyet Müdürlüğü	Polis Memuru	İsteğiyle Emekli	21.03.2023
248	133027	MUSTAFA	YÜKSEL	Ankara İl Emniyet Müdürlüğü	Polis Memuru	İsteğiyle Emekli	16.02.2023
249	133076	HASAN	YAŞA	Kayseri İl Emniyet Müdürlüğü	Polis Memuru	İsteğiyle Emekli	21.03.2023
250	133095	HÜSEYİN	PARLAK	Gaziantep-Şehitkamil İlçe Emniyet Müdürlüğü	Polis Memuru	Yaş Haddinden Emekli	1.01.2023
251	133203	ABDULLAH	İLBAN	Konya İl Emniyet Müdürlüğü	Polis Memuru	Yaş Haddinden Emekli	10.01.2023
252	133225	MEHMET RAGIP	ÖZORAL	İstanbul-Ümraniye İlçe Emniyet Müdürlüğü	Polis Memuru	Yaş Haddinden Emekli	31.01.2023
253	133258	MEHMET	ASLAN	Hatay İl Emniyet Müdürlüğü	Polis Memuru	Yaş Haddinden Emekli	4.01.2023
254	133276	İBRAHİM	AKYOL	Adana İl Emniyet Müdürlüğü	Polis Memuru	Yaş Haddinden Emekli	7.01.2023
255	133307	RAMAZAN	MARAŞ	Gaziantep-Şahinbey İlçe Emniyet Müdürlüğü	Polis Memuru	Yaş Haddinden Emekli	2.02.2023
256	133325	ENVER	GÖZÜBENLİ	Hatay-Payas İlçe Emniyet Müdürlüğü	Polis Memuru	Yaş Haddinden Emekli	1.02.2023
257	133430	CEZMİ	DURU	Aydın İl Emniyet Müdürlüğü	Polis Memuru	Yaş Haddinden Emekli	1.01.2023
258	133536	ENVER	UĞUR	Malatya İl Emniyet Müdürlüğü	Polis Memuru	İsteğiyle Emekli	16.03.2023
259	133629	UĞUR	ÇEVİK	Sakarya İl Emniyet Müdürlüğü	Polis Memuru	Yaş Haddinden Emekli	15.03.2023
260	133760	HÜSEYİN	VAROL	Adıyaman İl Emniyet Müdürlüğü	Polis Memuru	İsteğiyle Emekli	15.03.2023
261	133820	UFUK	KELEŞ	Denizli-Pamukkale İlçe Emniyet Müdürlüğü	Polis Memuru	Yaş Haddinden Emekli	25.03.2023
262	133844	ALİ	KOÇAR	Eskişehir İl Emniyet Müdürlüğü	Polis Memuru	İsteğiyle Emekli	17.02.2023

OCAK-ŞUBAT-MART 2023 TARİHLERİ ARASINDA EMEKLİYE SEVK EDİLEN PERSONEL LİSTESİ							
S. NO	SİCİL NO	AD	SOYAD	BİRİMİ	RÜTBESİ	AYRILIŞ TÜRÜ	AYRILIŞ TARİHİ
263	133849	NECDET	USUL	Eskişehir İl Emniyet Müdürlüğü	Polis Memuru	İsteğiyle Emekli	16.02.2023
264	133995	ALİ	AKSOY	Bursa İl Emniyet Müdürlüğü	Polis Memuru	Yaş Haddinden Emekli	13.03.2023
265	134000	CUMA	KESGİN	İzmir İl Emniyet Müdürlüğü	Polis Memuru	Yaş Haddinden Emekli	1.03.2023
266	134012	HÜSEYİN	KAPAN	Ankara İl Emniyet Müdürlüğü	Polis Memuru	İsteğiyle Emekli	15.03.2023
267	134028	SEYİT AHMET	ÜNAL	Karaman İl Emniyet Müdürlüğü	Polis Memuru	İsteğiyle Emekli	23.02.2023
268	134240	MEHMET	KORUM	Mersin-Akdeniz İlçe Emniyet Müdürlüğü	Polis Memuru	İsteğiyle Emekli	21.03.2023
269	134274	MURAT	ÖZ	Polis Akademisi Başkanlığı	Polis Memuru	Yaş Haddinden Emekli	29.03.2023
270	134276	EMRE	AYHAN	Düzce İl Emniyet Müdürlüğü	Polis Memuru	Yaş Haddinden Emekli	1.03.2023
271	134282	MEVLÜT	KARACA	Afyonkarahisar İl Emniyet Müdürlüğü	Polis Memuru	İsteğiyle Emekli	15.03.2023
272	134320	RAFET	ALTUNTOP	İstanbul-Maltepe İlçe Emniyet Müdürlüğü	Polis Memuru	Yaş Haddinden Emekli	9.02.2023
273	134332	HIZIR	MEMİŞ	Ankara İl Emniyet Müdürlüğü	Polis Memuru	Yaş Haddinden Emekli	10.03.2023
274	134344	MUSTAFA	KARACA	Mersin-Toroslar İlçe Emniyet Müdürlüğü	Polis Memuru	Yaş Haddinden Emekli	14.03.2023
275	134413	YILDIRIM	ÇAKIR	Iğdır İl Emniyet Müdürlüğü	Polis Memuru	İsteğiyle Emekli	23.03.2023
276	134432	YUSUF	GÖKDEMİR	Çorum İl Emniyet Müdürlüğü	Polis Memuru	Yaş Haddinden Emekli	1.01.2023
277	134505	RAMAZAN	EDE	İzmir-Bergama İlçe Emniyet Müdürlüğü	Polis Memuru	İsteğiyle Emekli	16.03.2023
278	134545	METİN	YILMAZ	Mersin İl Emniyet Müdürlüğü	Polis Memuru	Yaş Haddinden Emekli	2.01.2023
279	134557	HASAN	CEYLAN	Giresun İl Emniyet Müdürlüğü	Polis Memuru	İsteğiyle Emekli	17.02.2023
280	134673	RECEP	KARADENİZ	Mersin-Akdeniz İlçe Emniyet Müdürlüğü	Polis Memuru	Yaş Haddinden Emekli	1.02.2023
281	134724	NUSRET	GÖK	Osmaniye-Kadirli İlçe Emniyet Müdürlüğü	Polis Memuru	İsteğiyle Emekli	18.03.2023
282	134734	İSMAİL	KARAGÖZ	Isparta İl Emniyet Müdürlüğü	Polis Memuru	Yaş Haddinden Emekli	10.01.2023
283	134896	HAYRİ	TURAN	Ankara İl Emniyet Müdürlüğü	Polis Memuru	Yaş Haddinden Emekli	28.01.2023
284	135136	KAMİL	ÖZTÜRK	Eskişehir-Tepebaşı İlçe Emniyet Müdürlüğü	Polis Memuru	İsteğiyle Emekli	15.03.2023
285	135219	NURULLAH	ÇINKIR	Mersin-Tarsus İlçe Emniyet Müdürlüğü	Polis Memuru	Yaş Haddinden Emekli	1.01.2023
286	135304	İLHAN	BEYHAN	Samsun-Çarşamba İlçe Emniyet Müdürlüğü	Polis Memuru	Yaş Haddinden Emekli	1.03.2023
287	135324	REMZİ	ÖZDEMİR	Zonguldak İl Emniyet Müdürlüğü	Polis Memuru	İsteğiyle Emekli	16.01.2023
288	135394	SEZAİ	ÖZGÜL	Amasya İl Emniyet Müdürlüğü	Polis Memuru	Yaş Haddinden Emekli	1.02.2023
289	135406	HASAN ORHAN	ERGİN	Zonguldak-Alaplı İlçe Emniyet Müdürlüğü	Polis Memuru	İsteğiyle Emekli	20.02.2023
290	135424	ŞÜKRÜ	ÜNLÜER	Kayseri İl Emniyet Müdürlüğü	Polis Memuru	Yaş Haddinden Emekli	31.03.2023
291	135495	CEVDET	ÖZBEK	Ankara İl Emniyet Müdürlüğü	Polis Memuru	Yaş Haddinden Emekli	10.03.2023
292	135664	EROL	ÖZYURT	Aydın İl Emniyet Müdürlüğü	Polis Memuru	İsteğiyle Emekli	16.02.2023
293	135703	ÜMMÜHAN	MAKAS	Çankırı İl Emniyet Müdürlüğü	Polis Memuru	İsteğiyle Emekli	16.03.2023
294	135714	ÖMER	KARACA	Özel Harekat Başkanlığı	Polis Memuru	Yaş Haddinden Emekli	20.03.2023
295	135724	MİKDAT	BAHADIR	Yalova İl Emniyet Müdürlüğü	Polis Memuru	Yaş Haddinden Emekli	29.03.2023
296	135757	HAKAN	ÖNAL	Ankara İl Emniyet Müdürlüğü	Polis Memuru	İsteğiyle Emekli	15.03.2023
297	135860	BEKİR	HANÇER	Hatay İl Emniyet Müdürlüğü	Polis Memuru	Yaş Haddinden Emekli	15.02.2023
298	135873	HAYRETTİN	KILIÇ	Ankara İl Emniyet Müdürlüğü	Polis Memuru	Yaş Haddinden Emekli	26.01.2023
299	135937	FİKRET	KAHRAMAN	İzmir İl Emniyet Müdürlüğü	Polis Memuru	Yaş Haddinden Emekli	5.03.2023
300	136129	ALİ	VARSAK	Konya İl Emniyet Müdürlüğü	Polis Memuru	İsteğiyle Emekli	22.03.2023
301	136133	MUSTAFA KEMAL	KÜÇÜKER	Adana-Ceyhan İlçe Emniyet Müdürlüğü	Polis Memuru	İsteğiyle Emekli	16.02.2023
302	136150	TANER	SEMİZ	Muğla-Dalaman İlçe Emniyet Müdürlüğü	Polis Memuru	İsteğiyle Emekli	17.03.2023
303	136215	ALİ	SAVRAN	İzmir İl Emniyet Müdürlüğü	Polis Memuru	Yaş Haddinden Emekli	20.01.2023
304	136226	OLGUN	BENLİOĞLU	Samsun İl Emniyet Müdürlüğü	Polis Memuru	Yaş Haddinden Emekli	1.03.2023
305	136267	ERGÜL	YANAR	Eskişehir İl Emniyet Müdürlüğü	Polis Memuru	İsteğiyle Emekli	27.02.2023
306	136335	ALİ	TAŞDEMİR	Afyonkarahisar İl Emniyet Müdürlüğü	Polis Memuru	İsteğiyle Emekli	15.02.2023
307	136337	AHMET	ATEŞ	Konya İl Emniyet Müdürlüğü	Polis Memuru	Yaş Haddinden Emekli	1.01.2023
308	136425	ÖMER	DURU	İstanbul-Güngören İlçe Emniyet Müdürlüğü	Polis Memuru	İsteğiyle Emekli	20.03.2023
309	136517	MURAT	YÜCE	Osmaniye İl Emniyet Müdürlüğü	Polis Memuru	İsteğiyle Emekli	15.03.2023
310	136522	TELAT	AYYILDIZ	Aydın-Söke İlçe Emniyet Müdürlüğü	Polis Memuru	Yaş Haddinden Emekli	20.02.2023
311	136530	BEKTAŞ	ÖZER	Bursa İl Emniyet Müdürlüğü	Polis Memuru	Yaş Haddinden Emekli	10.01.2023
312	136553	NAKİ	DURAN	Antalya-Konyaaltı İlçe Emniyet Müdürlüğü	Polis Memuru	İsteğiyle Emekli	16.02.2023
313	136656	AHMET	UYAR	İzmir-Bornova İlçe Emniyet Müdürlüğü	Polis Memuru	Yaş Haddinden Emekli	1.03.2023
314	136679	MUSTAFA	ULUKAN	Ankara İl Emniyet Müdürlüğü	Polis Memuru	Yaş Haddinden Emekli	10.02.2023
315	136743	İSMAİL	TÜRKMEN	Bursa-Gemlik İlçe Emniyet Müdürlüğü	Polis Memuru	Yaş Haddinden Emekli	10.01.2023

OCAK-ŞUBAT-MART 2023 TARİHLERİ ARASINDA EMEKLİYE SEVK EDİLEN PERSONEL LİSTESİ							
S. NO	SİCİL NO	AD	SOYAD	BİRİMİ	RÜTBESİ	AYRILIŞ TÜRÜ	AYRILIŞ TARİHİ
316	136816	UĞUR	ARSLAN	Antalya İl Emniyet Müdürlüğü	Polis Memuru	Yaş Haddinden Emekli	13.02.2023
317	136857	CEYLANİ	BAYDAR	Konya-Derbent İlçe Emniyet Amirliği	Polis Memuru	İsteğiyle Emekli	20.02.2023
318	136898	İSMAİL HAKKI	EKİZ	Ankara İl Emniyet Müdürlüğü	Polis Memuru	Yaş Haddinden Emekli	16.01.2023
319	136969	SATILMIŞ	TAŞÇI	Samsun İl Emniyet Müdürlüğü	Polis Memuru	Yaş Haddinden Emekli	23.03.2023
320	136991	METİN	BALTA	Konya-Selçuklu İlçe Emniyet Müdürlüğü	Polis Memuru	Yaş Haddinden Emekli	1.03.2023
321	137122	RAMAZAN	BAŞDEMİR	İstanbul İl Emniyet Müdürlüğü	Polis Memuru	İsteğiyle Emekli	16.02.2023
322	137138	UĞUR	KARAHAN	Erzincan İl Emniyet Müdürlüğü	Polis Memuru	Yaş Haddinden Emekli	5.02.2023
323	137151	MAHMUT	TÜRK	Burdur İl Emniyet Müdürlüğü	Polis Memuru	Yaş Haddinden Emekli	1.02.2023
324	137186	MUSTAFA	YENGEL	Muğla-Fethiye İlçe Emniyet Müdürlüğü	Polis Memuru	Yaş Haddinden Emekli	24.03.2023
325	137200	MEHMET CEMAL	ANALAN	İstanbul İl Emniyet Müdürlüğü	Polis Memuru	Yaş Haddinden Emekli	24.03.2023
326	137234	HÜSEYİN	KAMIŞ	Adana-Seyhan İlçe Emniyet Müdürlüğü	Polis Memuru	İsteğiyle Emekli	15.02.2023
327	137325	MUSTAFA HULUSİ	SEZER	Aydın-Nazilli İlçe Emniyet Müdürlüğü	Polis Memuru	İsteğiyle Emekli	16.02.2023
328	137327	GÜVENÇ	ÖZDEMİR	Manisa İl Emniyet Müdürlüğü	Polis Memuru	Yaş Haddinden Emekli	20.03.2023
329	137349	SONER	OKYAY	Manisa-Salihli İlçe Emniyet Müdürlüğü	Polis Memuru	İsteğiyle Emekli	16.03.2023
330	137358	HACİ	DEMİR	Kocaeli İl Emniyet Müdürlüğü	Polis Memuru	Yaş Haddinden Emekli	12.03.2023
331	137385	MUSA	KARABULUT	İstanbul-Pendik İlçe Emniyet Müdürlüğü	Polis Memuru	Yaş Haddinden Emekli	1.01.2023
332	137423	OSMAN	KARAKOÇ	Ankara İl Emniyet Müdürlüğü	Polis Memuru	Yaş Haddinden Emekli	1.01.2023
333	137451	YÜCEL	ERGENEKON	Samsun İl Emniyet Müdürlüğü	Polis Memuru	İsteğiyle Emekli	16.03.2023
334	137539	HÜSEYİN	TÜRKASLAN	Eskişehir İl Emniyet Müdürlüğü	Polis Memuru	İsteğiyle Emekli	17.01.2023
335	137667	HASAN	PARLAK	Gaziantep-Şehitkamil İlçe Emniyet Müdürlüğü	Polis Memuru	Yaş Haddinden Emekli	1.01.2023
336	137729	SELÇUK	ÇOLAK	Kütahya İl Emniyet Müdürlüğü	Polis Memuru	Yaş Haddinden Emekli	14.02.2023
337	137766	MAHMUT	ÜRKMEZ	İzmir İl Emniyet Müdürlüğü	Polis Memuru	İsteğiyle Emekli	20.02.2023
338	137859	METİN	SUBAŞI	İstanbul İl Emniyet Müdürlüğü	Polis Memuru	İsteğiyle Emekli	17.02.2023
339	137925	ERSİN	ADLIĞ	İstanbul-Eyüp İlçe Emniyet Müdürlüğü	Polis Memuru	Yaş Haddinden Emekli	10.03.2023
340	137929	NECATİ	AKKIR	İstanbul-Bakırköy İlçe Emniyet Müdürlüğü	Polis Memuru	Yaş Haddinden Emekli	10.02.2023
341	137974	SELAMİ	BAŞTEPE	İstanbul İl Emniyet Müdürlüğü	Polis Memuru	Yaş Haddinden Emekli	6.03.2023
342	137993	ALİ RECEP	ÖZCAN	Eskişehir-Tepebaşı İlçe Emniyet Müdürlüğü	Polis Memuru	İsteğiyle Emekli	17.02.2023
343	138103	HİKMET	DOĞANBAŞ	Ankara İl Emniyet Müdürlüğü	Polis Memuru	İsteğiyle Emekli	27.02.2023
344	138140	METİN	KARAASLAN	Samsun İl Emniyet Müdürlüğü	Polis Memuru	Yaş Haddinden Emekli	1.03.2023
345	138183	İRFAN	KESKİNOĞLU	Ordu-Fatsa İlçe Emniyet Müdürlüğü	Polis Memuru	Yaş Haddinden Emekli	20.03.2023
346	138246	MUHAMMET	MENTEŞE	İstanbul-Ümraniye İlçe Emniyet Müdürlüğü	Polis Memuru	Yaş Haddinden Emekli	18.01.2023
347	138262	HASAN	GÜRSES	Adana İl Emniyet Müdürlüğü	Polis Memuru	İsteğiyle Emekli	15.03.2023
348	138298	RAMAZAN	TUFAN	Kırıkkale İl Emniyet Müdürlüğü	Polis Memuru	İsteğiyle Emekli	17.03.2023
349	138311	ERDOĞAN	KURT	İzmir-Karşıyaka İlçe Emniyet Müdürlüğü	Polis Memuru	İsteğiyle Emekli	16.02.2023
350	138376	HAŞİM	TUNCAY	Mardin İl Emniyet Müdürlüğü	Polis Memuru	Yaş Haddinden Emekli	1.02.2023
351	138417	FATİH	KILIBOZ	Adıyaman-Samsat İlçe Emniyet Amirliği	Polis Memuru	İsteğiyle Emekli	16.02.2023
352	138419	EYÜP	ZORLU	Adana İl Emniyet Müdürlüğü	Polis Memuru	İsteğiyle Emekli	16.03.2023
353	138536	ŞEFİK	HAYAT	İstanbul-Küçükçekmece İlçe Emniyet Müd.	Polis Memuru	Yaş Haddinden Emekli	16.02.2023
354	138572	ŞERAFETTİN	KAYAOĞLU	Tunceli İl Emniyet Müdürlüğü	Polis Memuru	Yaş Haddinden Emekli	1.01.2023
355	138676	TANER	ÇEVİK	Kırşehir İl Emniyet Müdürlüğü	Polis Memuru	İsteğiyle Emekli	15.02.2023
356	138768	MUSTAFA	HASIRCI	Karaman İl Emniyet Müdürlüğü	Polis Memuru	Yaş Haddinden Emekli	10.02.2023
357	138811	İSMAİL	KAYA	Samsun İl Emniyet Müdürlüğü	Polis Memuru	İsteğiyle Emekli	16.03.2023
358	138944	METİN	GÜNGÖR	Koruma Daire Başkanlığı	Polis Memuru	İsteğiyle Emekli	15.02.2023
359	138951	İSMAİL	ZORAL	İstanbul-Maltepe İlçe Emniyet Müdürlüğü	Polis Memuru	Yaş Haddinden Emekli	2.03.2023
360	138983	TALİP	TUNCA	Kırşehir İl Emniyet Müdürlüğü	Polis Memuru	Yaş Haddinden Emekli	18.03.2023
361	138993	ARİF	ARSLAN	Mardin İl Emniyet Müdürlüğü	Polis Memuru	İsteğiyle Emekli	1.02.2023
362	139037	ZEKİ	ÇETİNKAYA	İstanbul-Kadıköy İlçe Emniyet Müdürlüğü	Polis Memuru	Yaş Haddinden Emekli	20.01.2023
363	139080	ALİ	MEVRÜK	Ankara-Keçiören İlçe Emniyet Müdürlüğü	Polis Memuru	İsteğiyle Emekli	16.02.2023
364	139084	SEBAHATTİN	DOĞAN	Nevşehir İl Emniyet Müdürlüğü	Polis Memuru	Yaş Haddinden Emekli	1.01.2023
365	139109	AHMET	AYDIN	Edirne-Keşan İlçe Emniyet Müdürlüğü	Polis Memuru	Yaş Haddinden Emekli	2.01.2023
366	139176	RİFAT	AYTEKİN	Denizli-Merkezefendi İlçe Emniyet Müdürlüğü	Polis Memuru	Yaş Haddinden Emekli	21.01.2023
367	139185	İHSAN	YILDIZ	İstanbul İl Emniyet Müdürlüğü	Polis Memuru	İsteğiyle Emekli	21.02.2023
368	139267	YAŞAR	TONBUL	Ankara İl Emniyet Müdürlüğü	Polis Memuru	Yaş Haddinden Emekli	1.01.2023

OCAK-ŞUBAT-MART 2023 TARİHLERİ ARASINDA EMEKLİYE SEVK EDİLEN PERSONEL LİSTESİ							
S. NO	SİCİL NO	AD	SOYAD	BİRİMİ	RÜTBESİ	AYRILIŞ TÜRÜ	AYRILIŞ TARİHİ
369	139270	KADİR	GÜÇLÜ	Bursa-Karacabey İlçe Emniyet Müdürlüğü	Polis Memuru	İsteğiyle Emekli	17.03.2023
370	139293	RÜSTEM	ÖZDEMİRCİ	Kocaeli-Kartepe İlçe Emniyet Müdürlüğü	Polis Memuru	Yaş Haddinden Emekli	20.02.2023
371	139296	TARIK	GÜNDOĞDU	Kocaeli İl Emniyet Müdürlüğü	Polis Memuru	İsteğiyle Emekli	3.02.2023
372	139338	METİN	ŞAHİN	Balıkesir İl Emniyet Müdürlüğü	Polis Memuru	Yaş Haddinden Emekli	10.01.2023
373	139341	ALİ	KORKMAZ	Hatay İl Emniyet Müdürlüğü	Polis Memuru	Yaş Haddinden Emekli	20.03.2023
374	139381	MEHMET ARİF	SOYVURAL	Bingöl İl Emniyet Müdürlüğü	Polis Memuru	İsteğiyle Emekli	16.02.2023
375	139423	MEHMET	TEÇİRLİ	Kahramanmaraş-Dulkadiroğlu İlçe Emn. Müd.	Polis Memuru	Yaş Haddinden Emekli	7.01.2023
376	139470	CELAL NURİ	AKTAŞ	Antalya-Manavgat İlçe Emniyet Müdürlüğü	Polis Memuru	İsteğiyle Emekli	17.02.2023
377	139516	MEHMET	KÖROĞLU	İzmir İl Emniyet Müdürlüğü	Polis Memuru	Yaş Haddinden Emekli	15.02.2023
378	139582	HASAN	SERT	Batman İl Emniyet Müdürlüğü	Polis Memuru	Yaş Haddinden Emekli	1.01.2023
379	139613	MEHMET METE	OĞUZ	Kırklareli İl Emniyet Müdürlüğü	Polis Memuru	Yaş Haddinden Emekli	18.01.2023
380	139627	SAMİ	DİKME	Sivas-Ulaş İlçe Emniyet Amirliği	Polis Memuru	Yaş Haddinden Emekli	1.02.2023
381	139670	HALİL	ÖZGÜR	Aydın İl Emniyet Müdürlüğü	Polis Memuru	Yaş Haddinden Emekli	28.02.2023
382	139687	MUHARREM	DURMAZ	Gaziantep-Nizip İlçe Emniyet Müdürlüğü	Polis Memuru	Yaş Haddinden Emekli	24.01.2023
383	139704	NECATİ	NACAR	İzmir-Karabağlar İlçe Emniyet Müdürlüğü	Polis Memuru	Yaş Haddinden Emekli	25.03.2023
384	139711	AHMET	YILDIZ	Malatya İl Emniyet Müdürlüğü	Polis Memuru	İsteğiyle Emekli	15.03.2023
385	139721	HACI OSMAN	TURAN	Muğla-Ortaca İlçe Emniyet Müdürlüğü	Polis Memuru	İsteğiyle Emekli	16.03.2023
386	139736	MUSTAFA	GÜLER	Malatya-Yeşilyurt İlçe Emniyet Müdürlüğü	Polis Memuru	Yaş Haddinden Emekli	1.01.2023
387	139747	ALİM	ŞAHAN	Kayseri-Kocasinan İlçe Emniyet Müdürlüğü	Polis Memuru	İsteğiyle Emekli	15.02.2023
388	139775	İBRAHİM	DAVARCI	Mersin-Tarsus İlçe Emniyet Müdürlüğü	Polis Memuru	İsteğiyle Emekli	16.03.2023
389	139798	SİNAN	ZENCİR	Ankara-Polatlı İlçe Emniyet Müdürlüğü	Polis Memuru	İsteğiyle Emekli	23.01.2023
390	139849	HÜSEYİN	SEFERCİK	Karabük İl Emniyet Müdürlüğü	Polis Memuru	Yaş Haddinden Emekli	18.03.2023
391	139872	İLHAN	PUSLU	Ankara İl Emniyet Müdürlüğü	Polis Memuru	Yaş Haddinden Emekli	4.01.2023
392	139876	VELİ	ATAY	İzmir-Bergama İlçe Emniyet Müdürlüğü	Polis Memuru	İsteğiyle Emekli	15.03.2023
393	139877	OKTAY	BATIR	Antalya-Alanya İlçe Emniyet Müdürlüğü	Polis Memuru	İsteğiyle Emekli	15.03.2023
394	139883	MEHMET	ÖZTAŞ	İzmir İl Emniyet Müdürlüğü	Polis Memuru	Yaş Haddinden Emekli	3.03.2023
395	139928	NİHAT	BAYDOĞAN	Adıyaman İl Emniyet Müdürlüğü	Polis Memuru	Yaş Haddinden Emekli	2.03.2023
396	139935	YUNUS	YILMAZ	Ankara İl Emniyet Müdürlüğü	Polis Memuru	Yaş Haddinden Emekli	2.03.2023
397	140001	AHMET	ŞENER	Bursa-Yıldırım İlçe Emniyet Müdürlüğü	Polis Memuru	Yaş Haddinden Emekli	19.02.2023
398	140082	AZİZ	SADAY	Konya İl Emniyet Müdürlüğü	Polis Memuru	Yaş Haddinden Emekli	28.02.2023
399	140147	FEVZİ	MALAY	Antalya-Kepez İlçe Emniyet Müdürlüğü	Polis Memuru	Yaş Haddinden Emekli	1.01.2023
400	140216	KEMAL	YILMAZ	Konya İl Emniyet Müdürlüğü	Polis Memuru	Yaş Haddinden Emekli	13.02.2023
401	140262	SÜLEYMAN	ŞAHAN	İzmir-Karabağlar İlçe Emniyet Müdürlüğü	Polis Memuru	Yaş Haddinden Emekli	5.01.2023
402	140292	MUZAFFER	TURAN	Kilis-Polateli İlçe Emniyet Amirliği	Polis Memuru	Yaş Haddinden Emekli	1.02.2023
403	140349	ALİ	ÖZKAN	Kilis İl Emniyet Müdürlüğü	Polis Memuru	İsteğiyle Emekli	16.02.2023
404	140578	SEZGİN	ÇETİN	Bursa-Nilüfer İlçe Emniyet Müdürlüğü	Polis Memuru	İsteğiyle Emekli	15.03.2023
405	140610	MUSTAFA	YILDIZ	Samsun Bölge Kriminal Polis Lab. Müd.	Polis Memuru	Yaş Haddinden Emekli	25.03.2023
406	140622	İBRAHİM	YILMAZ	Gaziantep-Şehitkamil İlçe Emniyet Müdürlüğü	Polis Memuru	Yaş Haddinden Emekli	1.01.2023
407	140630	ABİDİN ERGÜN	GÜVEN	İzmir İl Emniyet Müdürlüğü	Polis Memuru	İsteğiyle Emekli	15.03.2023
408	140652	ABDULLAH	GEZİCİ	Şanlıurfa-Haliliye İlçe Emniyet Müdürlüğü	Polis Memuru	İsteğiyle Emekli	17.03.2023
409	140664	HÜSAMETTİN	GEREDE	Mersin-Akdeniz İlçe Emniyet Müdürlüğü	Polis Memuru	Yaş Haddinden Emekli	1.02.2023
410	140701	MUSTAFA	ÖZDEMİR	Ankara İl Emniyet Müdürlüğü	Polis Memuru	Yaş Haddinden Emekli	2.02.2023
411	140774	SİNAN	ÇETİNKAYA	Bursa-Gemlik İlçe Emniyet Müdürlüğü	Polis Memuru	Yaş Haddinden Emekli	3.03.2023
412	140775	ÖMÜR	ÇAMOĞLU	Samsun İl Emniyet Müdürlüğü	Polis Memuru	İsteğiyle Emekli	24.02.2023
413	140810	İBRAHİM	ERSOY	Ankara İl Emniyet Müdürlüğü	Polis Memuru	İsteğiyle Emekli	15.02.2023
414	140830	AYHAN	ÇELİK	Antalya-Kepez İlçe Emniyet Müdürlüğü	Polis Memuru	İsteğiyle Emekli	16.02.2023
415	140837	ALİ	ŞEKER	Antalya-Kepez İlçe Emniyet Müdürlüğü	Polis Memuru	Yaş Haddinden Emekli	26.03.2023
416	140878	YUSUF	ÖZDEMİR	İstanbul-Eyüp İlçe Emniyet Müdürlüğü	Polis Memuru	İsteğiyle Emekli	29.03.2023
417	140932	SELMAN HIDIR	SUNA	Adana İl Emniyet Müdürlüğü	Polis Memuru	İsteğiyle Emekli	16.02.2023
418	140973	AHMET	KOÇ	Ankara İl Emniyet Müdürlüğü	Polis Memuru	Yaş Haddinden Emekli	3.02.2023
419	141003	ŞAHİN	KOÇAKLI	Diyarbakır İl Emniyet Müdürlüğü	Polis Memuru	İsteğiyle Emekli	16.02.2023
420	141019	AHMET	ÇELENKOĞLU	Hatay İl Emniyet Müdürlüğü	Polis Memuru	İsteğiyle Emekli	16.03.2023
421	141031	ADEM	AYGÖR	Ankara-Keçiören İlçe Emniyet Müdürlüğü	Polis Memuru	Yaş Haddinden Emekli	1.01.2023

OCAK-ŞUBAT-MART 2023 TARİHLERİ ARASINDA EMEKLİYE SEVK EDİLEN PERSONEL LİSTESİ							
S. NO	SİCİL NO	AD	SOYAD	BİRİMİ	RÜTBESİ	AYRILIŞ TÜRÜ	AYRILIŞ TARİHİ
422	141060	NEDİM	MARANGOZ	Giresun İl Emniyet Müdürlüğü	Polis Memuru	İsteğiyle Emekli	15.02.2023
423	141076	MUSTAFA	KILIÇ	Kayseri İl Emniyet Müdürlüğü	Polis Memuru	İsteğiyle Emekli	19.01.2023
424	141104	MÜRSEL	KAYA	İstanbul-Sultanbeyli İlçe Emniyet Müdürlüğü	Polis Memuru	Yaş Haddinden Emekli	15.03.2023
425	141134	HÜSEYİN	KELEŞ	İzmir-Karabağlar İlçe Emniyet Müdürlüğü	Polis Memuru	Yaş Haddinden Emekli	17.02.2023
426	141147	GÜRBÜZ	KALENDER	Van-Erciş İlçe Emniyet Müdürlüğü	Polis Memuru	İsteğiyle Emekli	20.02.2023
427	141181	MELİK	SALAR	Hatay İl Emniyet Müdürlüğü	Polis Memuru	Yaş Haddinden Emekli	4.01.2023
428	141190	AHMET	YİĞENOĞLU	Mersin-Erdemli İlçe Emniyet Müdürlüğü	Polis Memuru	İsteğiyle Emekli	16.02.2023
429	141250	RAŞİT	ÖKSÜZ	Ankara İl Emniyet Müdürlüğü	Polis Memuru	Yaş Haddinden Emekli	1.02.2023
430	141269	ŞENAL	BOZKURT	Elazığ İl Emniyet Müdürlüğü	Polis Memuru	Yaş Haddinden Emekli	20.03.2023
431	141306	MUHARREM	GÜRSOY	Ankara İl Emniyet Müdürlüğü	Polis Memuru	İsteğiyle Emekli	20.03.2023
432	141309	MUSTAFA	ÇAĞLIYAN	Hatay İl Emniyet Müdürlüğü	Polis Memuru	İsteğiyle Emekli	20.03.2023
433	141311	ARİF	ERDEMİR	İzmir İl Emniyet Müdürlüğü	Polis Memuru	Yaş Haddinden Emekli	1.01.2023
434	141397	İSMAİL	BALKAN	Bursa İl Emniyet Müdürlüğü	Polis Memuru	Yaş Haddinden Emekli	5.02.2023
435	141420	HÜSEYİN	ÇALIŞ	Artvin İl Emniyet Müdürlüğü	Polis Memuru	Yaş Haddinden Emekli	20.01.2023
436	141499	NİHAT	ÖRNEK	İzmir-Çiğli İlçe Emniyet Müdürlüğü	Polis Memuru	İsteğiyle Emekli	16.03.2023
437	141540	CEMAL	YALAVAÇ	Şanlıurfa İl Emniyet Müdürlüğü	Polis Memuru	Yaş Haddinden Emekli	1.01.2023
438	141558	OSMAN	AYKIŞ	Sosyal Hizmetler Ve Sağlık Daire Başkanlığı	Polis Memuru	Yaş Haddinden Emekli	27.02.2023
439	141613	HAKAN	YILDIRIM	Malatya-Yeşilyurt İlçe Emniyet Müdürlüğü	Polis Memuru	Yaş Haddinden Emekli	10.03.2023
440	141644	İSMAİL	GÜLDAL	Bursa İl Emniyet Müdürlüğü	Polis Memuru	İsteğiyle Emekli	21.03.2023
441	141721	BÜNYAMİN	TANRIVERDİ	Antalya İl Emniyet Müdürlüğü	Polis Memuru	Yaş Haddinden Emekli	2.02.2023
442	141827	MUSTAFA KEMAL	YOZGATLI	Konya-Selçuklu İlçe Emniyet Müdürlüğü	Polis Memuru	Yaş Haddinden Emekli	1.01.2023
443	141850	HAKAN	ULUTAŞ	Antalya İl Emniyet Müdürlüğü	Polis Memuru	İsteğiyle Emekli	16.03.2023
444	141856	BÜLENT	YÜKSEL	Ankara-Altındağ İlçe Emniyet Müdürlüğü	Polis Memuru	İsteğiyle Emekli	15.02.2023
445	141957	ABDULHADİ	DEMİRTAŞ	Gaziantep İl Emniyet Müdürlüğü	Polis Memuru	Yaş Haddinden Emekli	1.01.2023
446	141988	MUZAFFER	KAPLAN	Aydın-Nazilli İlçe Emniyet Müdürlüğü	Polis Memuru	İsteğiyle Emekli	17.03.2023
447	142058	ALAATTİN	ÇELİK	Bingöl İl Emniyet Müdürlüğü	Polis Memuru	İsteğiyle Emekli	31.03.2023
448	142107	MURAT	PEHLİVANLI	Çankırı İl Emniyet Müdürlüğü	Polis Memuru	İsteğiyle Emekli	15.02.2023
449	142128	AHMET	ÇELİK	İzmir-Seferihisar İlçe Emniyet Müdürlüğü	Polis Memuru	Yaş Haddinden Emekli	10.01.2023
450	142145	CELALETTİN	ERDOĞAN	Kayseri İl Emniyet Müdürlüğü	Polis Memuru	İsteğiyle Emekli	15.02.2023
451	142188	HACI ÖMER	ABACI	Adana İl Emniyet Müdürlüğü	Polis Memuru	İsteğiyle Emekli	16.02.2023
452	142225	ALİ	YANIK	Adana İl Emniyet Müdürlüğü	Polis Memuru	Yaş Haddinden Emekli	20.03.2023
453	142264	KENAN	KARABULUT	Diyarbakır İl Emniyet Müdürlüğü	Polis Memuru	Yaş Haddinden Emekli	10.01.2023
454	142275	İBRAHİM	LİNOĞLU	Özel Harekat Başkanlığı	Polis Memuru	Yaş Haddinden Emekli	25.01.2023
455	142287	ABDULLAH	OKCU	Uşak İl Emniyet Müdürlüğü	Polis Memuru	Yaş Haddinden Emekli	1.01.2023
456	142297	ABUZER	EROL	Kahramanmaraş-Pazarcık İlçe Emniyet Müd.	Polis Memuru	İsteğiyle Emekli	20.02.2023
457	142313	SELAHATTİN	SARAY	Balıkesir-Erdek İlçe Emniyet Müdürlüğü	Polis Memuru	Yaş Haddinden Emekli	12.02.2023
458	142314	MEHMET	ÇİKKAN	Tekirdağ İl Emniyet Müdürlüğü	Polis Memuru	İsteğiyle Emekli	16.02.2023
459	142397	CAFER	KAMAR	Antalya-Manavgat İlçe Emniyet Müdürlüğü	Polis Memuru	İsteğiyle Emekli	20.03.2023
460	142404	İSHAK	ALDEMİR	Eskişehir İl Emniyet Müdürlüğü	Polis Memuru	İsteğiyle Emekli	17.03.2023
461	142424	İLKİN	KESKİN	Antalya İl Emniyet Müdürlüğü	Polis Memuru	Yaş Haddinden Emekli	2.02.2023
462	142450	FATİH	ÖZTAŞ	Konya-Selçuklu İlçe Emniyet Müdürlüğü	Polis Memuru	İsteğiyle Emekli	16.03.2023
463	142500	YAVUZ	GÖKMEŞE	Van-Tuşba İlçe Emniyet Müdürlüğü	Polis Memuru	İsteğiyle Emekli	17.02.2023
464	142522	TUNCAY	KARAKAŞ	Ankara İl Emniyet Müdürlüğü	Polis Memuru	Yaş Haddinden Emekli	25.03.2023
465	142569	MEHMET	KILINÇ	Ankara İl Emniyet Müdürlüğü	Polis Memuru	İsteğiyle Emekli	15.02.2023
466	142570	İZZET	KAYA	İstanbul-Sultanbeyli İlçe Emniyet Müdürlüğü	Polis Memuru	İsteğiyle Emekli	15.03.2023
467	142579	YUSUF	KERESTECİ	İzmir-Bornova İlçe Emniyet Müdürlüğü	Polis Memuru	İsteğiyle Emekli	15.02.2023
468	142589	HANİFİ	AYDIN	İzmir İl Emniyet Müdürlüğü	Polis Memuru	İsteğiyle Emekli	15.03.2023
469	142739	SEYHAN	GİLDİR	Adana İl Emniyet Müdürlüğü	Polis Memuru	Yaş Haddinden Emekli	1.03.2023
470	142746	BÜNYAMİN	ÇİMEN	Karaman İl Emniyet Müdürlüğü	Polis Memuru	İsteğiyle Emekli	27.02.2023
471	142769	MEDET	YAŞAR	Bursa-Harmancık İlçe Emniyet Amirliği	Polis Memuru	Yaş Haddinden Emekli	20.01.2023
472	142849	AHMET DEMİR	AYDIN	Ankara-Keçiören İlçe Emniyet Müdürlüğü	Polis Memuru	Yaş Haddinden Emekli	10.03.2023
473	142866	AHMET	AKÇA	Sakarya-Pamukova İlçe Emniyet Müdürlüğü	Polis Memuru	İsteğiyle Emekli	20.02.2023
474	142978	CEMAL	ÖZ	Amasya-Taşova İlçe Emniyet Müdürlüğü	Polis Memuru	Yaş Haddinden Emekli	18.03.2023

OCAK-ŞUBAT-MART 2023 TARİHLERİ ARASINDA EMEKLİYE SEVK EDİLEN PERSONEL LİSTESİ							
S. NO	SİCİL NO	AD	SOYAD	BİRİMİ	RÜTBESİ	AYRILIŞ TÜRÜ	AYRILIŞ TARİHİ
475	142985	ÖMER SİNAN	SARIOĞLU	Konya İl Emniyet Müdürlüğü	Polis Memuru	Yaş Haddinden Emekli	5.01.2023
476	143075	BİLAL	ŞEKER	İstanbul-Üsküdar İlçe Emniyet Müdürlüğü	Polis Memuru	Yaş Haddinden Emekli	4.01.2023
477	143117	SERBÜLENT	KUMRU	Antalya-Muratpaşa İlçe Emniyet Müdürlüğü	Polis Memuru	İsteğiyle Emekli	20.02.2023
478	143209	ZÜBEYİR	KINALI	Ankara İl Emniyet Müdürlüğü	Polis Memuru	Yaş Haddinden Emekli	1.02.2023
479	143238	MİTHAT	BEYAZÇİÇEK	Hatay-Payas İlçe Emniyet Müdürlüğü	Polis Memuru	İsteğiyle Emekli	16.03.2023
480	143239	FİKRET	ÖZDİL	Hakkari-Yüksekova İlçe Emniyet Müdürlüğü	Polis Memuru	İsteğiyle Emekli	16.02.2023
481	143285	COŞKUN	ESER	Antalya-Muratpaşa İlçe Emniyet Müdürlüğü	Polis Memuru	İsteğiyle Emekli	22.02.2023
482	143308	AYHAN	BİRCAN	Antalya İl Emniyet Müdürlüğü	Polis Memuru	İsteğiyle Emekli	28.02.2023
483	143311	ABDULLAH	BAHADIR	Şırnak-Silopi İlçe Emniyet Müdürlüğü	Polis Memuru	İsteğiyle Emekli	17.02.2023
484	143334	MUSTAFA	AKKAYA	Kütahya İl Emniyet Müdürlüğü	Polis Memuru	Yaş Haddinden Emekli	1.03.2023
485	143408	UĞUR	KARAKUŞ	Aydın İl Emniyet Müdürlüğü	Polis Memuru	İsteğiyle Emekli	23.02.2023
486	143430	ALİ	KORKMAZ	Tekirdağ-Ergene İlçe Emniyet Müdürlüğü	Polis Memuru	Yaş Haddinden Emekli	3.03.2023
487	143442	SITKI	DERGAN	Edirne İl Emniyet Müdürlüğü	Polis Memuru	Yaş Haddinden Emekli	1.01.2023
488	143456	MEHMET	AYGÜN	İstanbul-Kağıthane İlçe Emniyet Müdürlüğü	Polis Memuru	Yaş Haddinden Emekli	1.03.2023
489	143457	İSMAİL	GÖK	Antalya İl Emniyet Müdürlüğü	Polis Memuru	İsteğiyle Emekli	16.02.2023
490	143493	NUH	YİĞİTOĞLU	Samsun İl Emniyet Müdürlüğü	Polis Memuru	Yaş Haddinden Emekli	28.02.2023
491	143496	VURALHAN	BEÇİNLİ	Muğla İl Emniyet Müdürlüğü	Polis Memuru	Yaş Haddinden Emekli	12.02.2023
492	143547	MURAT	ERDOĞAN	Adana-Seyhan İlçe Emniyet Müdürlüğü	Polis Memuru	İsteğiyle Emekli	15.02.2023
493	143551	ŞEYDA	ALAAĞAÇLI	Bursa-Nilüfer İlçe Emniyet Müdürlüğü	Polis Memuru	İsteğiyle Emekli	15.03.2023
494	143573	EMİN	DOĞRUL	Afyonkarahisar Pol. Moral Eğitim Merkezi Müd.	Polis Memuru	İsteğiyle Emekli	16.02.2023
495	143621	MEHMET FAİK	ATALAY	Ankara İl Emniyet Müdürlüğü	Polis Memuru	Yaş Haddinden Emekli	1.02.2023
496	143622	KADEM	ERDEM	Kocaeli-Derince İlçe Emniyet Müdürlüğü	Polis Memuru	İsteğiyle Emekli	16.03.2023
497	143657	MUSTAFA	TALAŞ	Gaziantep İl Emniyet Müdürlüğü	Polis Memuru	Yaş Haddinden Emekli	1.01.2023
498	143690	MURAT	ÖZVERİ	Manisa-Salihli İlçe Emniyet Müdürlüğü	Polis Memuru	İsteğiyle Emekli	7.02.2023
499	143747	DOĞAN	İPEK	Antalya-Konyaaltı İlçe Emniyet Müdürlüğü	Polis Memuru	İsteğiyle Emekli	16.03.2023
500	143759	HÜSEYİN	ARSLAN	Antalya-Muratpaşa İlçe Emniyet Müdürlüğü	Polis Memuru	İsteğiyle Emekli	16.02.2023
501	143761	AHMET	AGAYA	Edirne İl Emniyet Müdürlüğü	Polis Memuru	Yaş Haddinden Emekli	8.02.2023
502	143794	MUHARREM	AKSAKAL	Kocaeli-İzmit İlçe Emniyet Müdürlüğü	Polis Memuru	Yaş Haddinden Emekli	2.03.2023
503	149377	İSMAİL	DEMİREL	Bursa İl Emniyet Müdürlüğü	Polis Memuru	Yaş Haddinden Emekli	1.01.2023
504	149435	KEMAL	POLAT	İzmir İl Emniyet Müdürlüğü	Polis Memuru	Yaş Haddinden Emekli	17.02.2023
505	149450	SEYİT	ÖZCAN	Balıkesir-Edremit İlçe Emniyet Müdürlüğü	Polis Memuru	İsteğiyle Emekli	24.02.2023
506	149455	MUSTAFA	DERENDELİ	Adana-Yüreğir İlçe Emniyet Müdürlüğü	Polis Memuru	İsteğiyle Emekli	26.02.2023
507	149540	REMZİ	SOYLU	Samsun İl Emniyet Müdürlüğü	Polis Memuru	İsteğiyle Emekli	15.03.2023
508	149572	HAKAN	ÖZDOĞAN	Niğde İl Emniyet Müdürlüğü	Polis Memuru	İsteğiyle Emekli	16.02.2023
509	149604	COŞKUN	KIRAT	İzmir-Karabağlar İlçe Emniyet Müdürlüğü	Polis Memuru	İsteğiyle Emekli	17.03.2023
510	149654	ERKAN	YILDIZ	Nevşehir İl Emniyet Müdürlüğü	Polis Memuru	İsteğiyle Emekli	16.02.2023
511	149671	TURGAY	AKBABA	Kocaeli-Kartepe İlçe Emniyet Müdürlüğü	Polis Memuru	Yaş Haddinden Emekli	26.03.2023
512	149694	COŞKUN	GÖK	İzmir İl Emniyet Müdürlüğü	Polis Memuru	İsteğiyle Emekli	20.02.2023
513	149728	ALTANAY	ÇAKMAK	Ankara-Ayaş İlçe Emniyet Müdürlüğü	Polis Memuru	İsteğiyle Emekli	16.02.2023
514	149740	DOĞAN	AKDAŞ	Kayseri İl Emniyet Müdürlüğü	Polis Memuru	Yaş Haddinden Emekli	14.02.2023
515	149762	ERCAN	KAYA	Aydın Didim Polis Moral Eğitim Merkezi Müd.	Polis Memuru	Yaş Haddinden Emekli	15.03.2023
516	149790	LEVENT	YALÇIN	Kastamonu-Ağlı İlçe Emniyet Amirliği	Polis Memuru	Yaş Haddinden Emekli	7.03.2023
517	149868	SONER	KAPLAN	Ankara İl Emniyet Müdürlüğü	Polis Memuru	İsteğiyle Emekli	15.02.2023
518	149869	GÜVEN	ALDEMİR	Bursa-Orhangazi İlçe Emniyet Müdürlüğü	Polis Memuru	İsteğiyle Emekli	15.02.2023
519	149872	OSMAN	ERCAN	İzmir İl Emniyet Müdürlüğü	Polis Memuru	Yaş Haddinden Emekli	20.01.2023
520	149930	MUSTAFA	BERKİL	İzmir İl Emniyet Müdürlüğü	Polis Memuru	Yaş Haddinden Emekli	26.01.2023
521	149956	SUAT HÜSEYİN	KOCAOĞLU	Ankara-Altındağ İlçe Emniyet Müdürlüğü	Polis Memuru	Yaş Haddinden Emekli	29.03.2023
522	149966	EYUP ENSARİ	ÖZTANÇ	İstanbul-Küçükçekmece İlçe Emniyet Müd.	Polis Memuru	İsteğiyle Emekli	21.03.2023
523	149974	İBRAHİM	YILDIZ	Muğla-Dalaman İlçe Emniyet Müdürlüğü	Polis Memuru	İsteğiyle Emekli	20.03.2023
524	149992	AHMET	ÜN	Gaziantep-Şehitkamil İlçe Emniyet Müdürlüğü	Polis Memuru	Yaş Haddinden Emekli	22.02.2023
525	150008	ALİ FUAT	BULUT	Ankara İl Emniyet Müdürlüğü	Polis Memuru	Yaş Haddinden Emekli	2.01.2023
526	150018	HASAN	DİDARİ	İstanbul-Güngören İlçe Emniyet Müdürlüğü	Polis Memuru	Yaş Haddinden Emekli	2.01.2023
527	150064	CEMAL	ÖZDEMİR	İzmir İl Emniyet Müdürlüğü	Polis Memuru	Yaş Haddinden Emekli	5.03.2023

OCAK-ŞUBAT-MART 2023 TARİHLERİ ARASINDA EMEKLİYE SEVK EDİLEN PERSONEL LİSTESİ							
S. NO	SİCİL NO	AD	SOYAD	BİRİMİ	RÜTBESİ	AYRILIŞ TÜRÜ	AYRILIŞ TARİHİ
528	150086	BEKİR	ŞAHİN	Antalya İl Emniyet Müdürlüğü	Polis Memuru	İsteğiyle Emekli	16.03.2023
529	150257	ALİ	YAKUT	İstanbul Arnavutköy POMEM	Polis Memuru	Yaş Haddinden Emekli	1.02.2023
530	150320	SABIR	HAZIRLAR	Osmaniye İl Emniyet Müdürlüğü	Polis Memuru	İsteğiyle Emekli	20.02.2023
531	150374	İSMAİL	BİLİR	Osmaniye-Bahçe İlçe Emniyet Müdürlüğü	Polis Memuru	Yaş Haddinden Emekli	10.02.2023
532	150377	AYHAN	ERTÜRK	Kocaeli İl Emniyet Müdürlüğü	Polis Memuru	İsteğiyle Emekli	20.02.2023
533	150393	KUDRET	ÇALIK	Konya İl Emniyet Müdürlüğü	Polis Memuru	İsteğiyle Emekli	22.02.2023
534	150403	NİYAZİ	SAĞDIÇ	Balıkesir-Dursunbey İlçe Emniyet Müdürlüğü	Polis Memuru	İsteğiyle Emekli	17.02.2023
535	150415	İHSAN	KÖSE	Gaziantep İl Emniyet Müdürlüğü	Polis Memuru	Yaş Haddinden Emekli	22.01.2023
536	150490	AHMET	ALIN	Bursa-Kestel İlçe Emniyet Müdürlüğü	Polis Memuru	Yaş Haddinden Emekli	15.01.2023
537	150527	MEVLÜT	ONAR	Şanlıurfa İl Emniyet Müdürlüğü	Polis Memuru	İsteğiyle Emekli	15.02.2023
538	150541	MEHMET	GÜNAYDIN	Samsun-İlkadım İlçe Emniyet Müdürlüğü	Polis Memuru	Yaş Haddinden Emekli	10.01.2023
539	150583	NEVZAT	ALTUĞ	Malatya-Battalgazi İlçe Emniyet Müdürlüğü	Polis Memuru	Yaş Haddinden Emekli	2.03.2023
540	150627	HASAN	ÖZDEMİR	Ordu-Akkuş İlçe Emniyet Amirliği	Polis Memuru	İsteğiyle Emekli	20.02.2023
541	150657	MAHMUT	ONGUN	Mersin-Tarsus İlçe Emniyet Müdürlüğü	Polis Memuru	İsteğiyle Emekli	16.02.2023
542	150726	HASAN	ARI	Kırklareli-Lüleburgaz İlçe Emniyet Müdürlüğü	Polis Memuru	İsteğiyle Emekli	31.01.2023
543	150734	ZEKİ	ÖZDEMİR	Antalya İl Emniyet Müdürlüğü	Polis Memuru	Yaş Haddinden Emekli	15.01.2023
544	150850	HÜSEYİN	ŞAHİN	Adana İl Emniyet Müdürlüğü	Polis Memuru	İsteğiyle Emekli	15.02.2023
545	150896	EYUP	ÖZKAN	Antalya İl Emniyet Müdürlüğü	Polis Memuru	Yaş Haddinden Emekli	17.01.2023
546	150933	ADİL	BAYRAKTAR	Şanlıurfa İl Emniyet Müdürlüğü	Polis Memuru	İsteğiyle Emekli	16.02.2023
547	150939	MEHMET	AK	Denizli-Honaz İlçe Emniyet Amirliği	Polis Memuru	Yaş Haddinden Emekli	2.01.2023
548	150955	ALİ	AĞIR	İstanbul-Güngören İlçe Emniyet Müdürlüğü	Polis Memuru	Yaş Haddinden Emekli	20.02.2023
549	150957	YÜCEL	NALİNCİ	Konya-Ahırlı İlçe Emniyet Amirliği	Polis Memuru	İsteğiyle Emekli	3.03.2023
550	150995	DOĞAN	KIRDAŞ	Adana Bölge Kriminal Polis Laboratuvarı Müd.	Polis Memuru	İsteğiyle Emekli	16.02.2023
551	151007	DAVUT	ALBAYRAK	Bursa-Osmangazi İlçe Emniyet Müdürlüğü	Polis Memuru	İsteğiyle Emekli	20.02.2023
552	151017	SELÇUK	ŞİMŞEK	Aydın-Söke İlçe Emniyet Müdürlüğü	Polis Memuru	Yaş Haddinden Emekli	1.01.2023
553	151055	ALİ İHSAN	ERTUĞRUL	Antalya Bölge Kriminal Polis Laboratuvarı Müd.	Polis Memuru	Yaş Haddinden Emekli	20.03.2023
554	151066	SELAHATTİN	KÜRKLÜ	Bursa-Osmangazi İlçe Emniyet Müdürlüğü	Polis Memuru	İsteğiyle Emekli	15.02.2023
555	151204	MURAT	DEMİR	Sakarya-Hendek İlçe Emniyet Müdürlüğü	Polis Memuru	İsteğiyle Emekli	27.03.2023
556	151308	ŞEVKET	ÇİL	Adana-Yüreğir İlçe Emniyet Müdürlüğü	Polis Memuru	İsteğiyle Emekli	2.03.2023
557	151321	HARUN	GÜNGÖREN	Mersin-Tarsus İlçe Emniyet Müdürlüğü	Polis Memuru	Yaş Haddinden Emekli	1.01.2023
558	151328	RAMAZAN	ŞAHİN	İzmir İl Emniyet Müdürlüğü	Polis Memuru	Yaş Haddinden Emekli	1.03.2023
559	151338	ALİ	KABACA	Adana-Seyhan İlçe Emniyet Müdürlüğü	Polis Memuru	Yaş Haddinden Emekli	15.03.2023
560	151353	ÜMRAN	KIZILTOPRAK	Ordu İl Emniyet Müdürlüğü	Polis Memuru	İsteğiyle Emekli	17.03.2023
561	151365	YAŞAR	AVCI	Nevşehir-Avanos İlçe Emniyet Müdürlüğü	Polis Memuru	Yaş Haddinden Emekli	15.02.2023
562	151373	ŞAHSET	TOHUMCU	İzmir-Konak İlçe Emniyet Müdürlüğü	Polis Memuru	Yaş Haddinden Emekli	1.01.2023
563	151388	AYHAN	KARAAĞIL	İstanbul-Başakşehir İlçe Emniyet Müdürlüğü	Polis Memuru	Yaş Haddinden Emekli	10.03.2023
564	151423	İLHAN	UÇAR	Afyonkarahisar İl Emniyet Müdürlüğü	Polis Memuru	İsteğiyle Emekli	20.03.2023
565	151485	VEYSEL	DÖNMEZ	Adana-Sarıçam İlçe Emniyet Müdürlüğü	Polis Memuru	İsteğiyle Emekli	15.02.2023
566	151494	DURMUŞ	DOĞAN	Ordu İl Emniyet Müdürlüğü	Polis Memuru	Yaş Haddinden Emekli	1.01.2023
567	151548	BORA	KAHVECİOĞLU	Manisa İl Emniyet Müdürlüğü	Polis Memuru	Yaş Haddinden Emekli	27.02.2023
568	151591	ZAFER	ÖZSOY	İstanbul-Fatih İlçe Emniyet Müdürlüğü	Polis Memuru	İsteğiyle Emekli	17.03.2023
569	151604	MUSTAFA	YÜKSEL	Kocaeli-Kartepe İlçe Emniyet Müdürlüğü	Polis Memuru	İsteğiyle Emekli	15.03.2023
570	151611	MEHMET	ÖMERBEYOĞLU	Ordu İl Emniyet Müdürlüğü	Polis Memuru	İsteğiyle Emekli	17.03.2023
571	151615	ALİ	İŞMAR	Ankara-Çankaya İlçe Emniyet Müdürlüğü	Polis Memuru	İsteğiyle Emekli	21.02.2023
572	151654	HANİFİ	KÖMÜR	İstanbul-Şile İlçe Emniyet Müdürlüğü	Polis Memuru	Yaş Haddinden Emekli	3.01.2023
573	151672	YUSUF	DUMLUPINAR	İstanbul-Başakşehir İlçe Emniyet Müdürlüğü	Polis Memuru	İsteğiyle Emekli	15.03.2023
574	151679	MÜNİR	KOTAN	İstanbul-Pendik İlçe Emniyet Müdürlüğü	Polis Memuru	Yaş Haddinden Emekli	12.03.2023
575	151693	MUSA	USLU	Antalya-Gündoğmuş İlçe Emniyet Amirliği	Polis Memuru	İsteğiyle Emekli	20.03.2023
576	151697	İSMAİL	ALTINTAŞ	Sakarya-Serdivan İlçe Emniyet Müdürlüğü	Polis Memuru	İsteğiyle Emekli	16.03.2023
577	151729	ZİHNİ	BÜTÜN	Ankara Bölge Kriminal Polis Laboratuvarı Müd.	Polis Memuru	Yaş Haddinden Emekli	1.01.2023
578	151758	MUSTAFA	ÖZMERT	Kırıkkale İl Emniyet Müdürlüğü	Polis Memuru	Yaş Haddinden Emekli	1.01.2023
579	151779	HASAN FAHRİ	ÇEVİK	Diyarbakır İl Emniyet Müdürlüğü	Polis Memuru	İsteğiyle Emekli	16.03.2023
580	151791	CUMA	KAYA	Kilis İl Emniyet Müdürlüğü	Polis Memuru	Yaş Haddinden Emekli	23.02.2023

OCAK-ŞUBAT-MART 2023 TARİHLERİ ARASINDA EMEKLİYE SEVK EDİLEN PERSONEL LİSTESİ							
S. NO	SİCİL NO	AD	SOYAD	BİRİMİ	RÜTBESİ	AYRILIŞ TÜRÜ	AYRILIŞ TARİHİ
581	151843	NEVZAT	DAĞASLANI	İstanbul-Başakşehir İlçe Emniyet Müdürlüğü	Polis Memuru	İsteğiyle Emekli	16.03.2023
582	151871	ÖZCAN	YAZICI	İstanbul-Güngören İlçe Emniyet Müdürlüğü	Polis Memuru	İsteğiyle Emekli	16.03.2023
583	151931	MEHMET	İSPİR	Aydın-Söke İlçe Emniyet Müdürlüğü	Polis Memuru	Yaş Haddinden Emekli	23.01.2023
584	151945	YÜKSEL	MUTLU	İstanbul İl Emniyet Müdürlüğü	Polis Memuru	Yaş Haddinden Emekli	21.03.2023
585	151968	MUSA	KUTLUCA	İstanbul-Arnavutköy İlçe Emniyet Müdürlüğü	Polis Memuru	Yaş Haddinden Emekli	5.01.2023
586	151970	AVNİ	BAŞTAN	İstanbul-Avcılar İlçe Emniyet Müdürlüğü	Polis Memuru	İsteğiyle Emekli	16.03.2023
587	151989	RECEP	KAYA	Bursa İl Emniyet Müdürlüğü	Polis Memuru	İsteğiyle Emekli	15.03.2023
588	152008	MEHMET	ÇAMOĞLU	Adana İl Emniyet Müdürlüğü	Polis Memuru	Yaş Haddinden Emekli	21.03.2023
589	152091	ÖNAL	İLHAN	Mersin-Yenişehir İlçe Emniyet Müdürlüğü	Polis Memuru	İsteğiyle Emekli	16.02.2023
590	152145	EREN	ŞAHİN	Malatya İl Emniyet Müdürlüğü	Polis Memuru	Yaş Haddinden Emekli	1.01.2023
591	152150	NURETTİN	ÖNAL	Muğla-Seydikemer İlçe Emniyet Müdürlüğü	Polis Memuru	İsteğiyle Emekli	22.03.2023
592	152155	AHMET	DÜZALAN	İzmir-Konak İlçe Emniyet Müdürlüğü	Polis Memuru	İsteğiyle Emekli	15.03.2023
593	152166	ALİ	KAHRAMAN	Eskişehir-Odunpazarı İlçe Emniyet Müdürlüğü	Polis Memuru	İsteğiyle Emekli	17.02.2023
594	152208	İLHAN	ARSLAN	Elazığ İl Emniyet Müdürlüğü	Polis Memuru	İsteğiyle Emekli	15.03.2023
595	152228	HASAN	YOZLU	Kırıkkale İl Emniyet Müdürlüğü	Polis Memuru	Yaş Haddinden Emekli	2.02.2023
596	152306	NURİ	KOYUN	Bursa-Mustafakemalpaşa İlçe Emniyet Müd.	Polis Memuru	Yaş Haddinden Emekli	20.03.2023
597	152373	ALİ	ŞAHİN	Hatay İl Emniyet Müdürlüğü	Polis Memuru	Yaş Haddinden Emekli	1.01.2023
598	152481	YÜCEL	TÜKENMEZ	Eskişehir İl Emniyet Müdürlüğü	Polis Memuru	İsteğiyle Emekli	17.02.2023
599	152502	SEDAT	TUNÇ	İstanbul-Silivri İlçe Emniyet Müdürlüğü	Polis Memuru	İsteğiyle Emekli	16.03.2023
600	152589	HAKAN	ÖZDEMİR	Ankara İl Emniyet Müdürlüğü	Polis Memuru	İsteğiyle Emekli	15.02.2023
601	152597	ADNAN	ATAOĞLU	Bursa-Osmangazi İlçe Emniyet Müdürlüğü	Polis Memuru	Yaş Haddinden Emekli	21.02.2023
602	152639	YUNUS	AYDEMİR	Kastamonu İl Emniyet Müdürlüğü	Polis Memuru	İsteğiyle Emekli	16.02.2023
603	152653	İRFAN	ÖZMEN	Adana İl Emniyet Müdürlüğü	Polis Memuru	İsteğiyle Emekli	16.02.2023
604	152675	AHMET	DOĞAN	İstanbul İl Emniyet Müdürlüğü	Polis Memuru	İsteğiyle Emekli	16.03.2023
605	152690	ŞUAYIP	YORULMAZ	Bursa-İnegöl İlçe Emniyet Müdürlüğü	Polis Memuru	Yaş Haddinden Emekli	1.03.2023
606	152696	ERTUĞRUL	KARABİNA	Antalya İl Emniyet Müdürlüğü	Polis Memuru	İsteğiyle Emekli	15.03.2023
607	152778	ADEM	TAŞKIN	Bursa İl Emniyet Müdürlüğü	Polis Memuru	Yaş Haddinden Emekli	1.01.2023
608	152780	BURHAN	ATIŞ	Van İl Emniyet Müdürlüğü	Polis Memuru	İsteğiyle Emekli	16.03.2023
609	152828	BAHRİ	ÇERİ	Adana İl Emniyet Müdürlüğü	Polis Memuru	İsteğiyle Emekli	15.02.2023
610	152843	MEVLÜT	YILMAZ	Kilis İl Emniyet Müdürlüğü	Polis Memuru	Yaş Haddinden Emekli	1.01.2023
611	152857	RAMAZAN	ALBAYRAK	Ordu-Gürgentepe İlçe Emniyet Amirliği	Polis Memuru	İsteğiyle Emekli	16.03.2023
612	152893	MUSTAFA	ŞAHİN	Sakarya-Erenler İlçe Emniyet Müdürlüğü	Polis Memuru	Yaş Haddinden Emekli	21.01.2023
613	152911	SÜLEYMAN	ENNİ	Adana İl Emniyet Müdürlüğü	Polis Memuru	İsteğiyle Emekli	17.03.2023
614	152941	SELİM	AYDOĞDU	Antalya-Alanya İlçe Emniyet Müdürlüğü	Polis Memuru	İsteğiyle Emekli	16.02.2023
615	153114	ADEM	ATEŞ	Gaziantep-Şahinbey İlçe Emniyet Müdürlüğü	Polis Memuru	Yaş Haddinden Emekli	3.03.2023
616	153138	MURAT	YILDIRIM	Kayseri-Kocasinan İlçe Emniyet Müdürlüğü	Polis Memuru	İsteğiyle Emekli	15.02.2023
617	153174	MURAT	GÖKÇE	Antalya-Konyaaltı İlçe Emniyet Müdürlüğü	Polis Memuru	İsteğiyle Emekli	21.03.2023
618	153244	MURAT ÇETİN	GÜNAYDINLI	Erzincan İl Emniyet Müdürlüğü	Polis Memuru	Yaş Haddinden Emekli	5.02.2023
619	153256	İSMAİL	ÖZTÜRK	Erzurum-Yakutiye İlçe Emniyet Müdürlüğü	Polis Memuru	İsteğiyle Emekli	16.03.2023
620	153288	OSMAN	KAYABAŞ	Ankara-Mamak İlçe Emniyet Müdürlüğü	Polis Memuru	İsteğiyle Emekli	15.02.2023
621	153314	YUSUF	DAĞDEMİR	Gaziantep-Şahinbey İlçe Emniyet Müdürlüğü	Polis Memuru	İsteğiyle Emekli	23.02.2023
622	153343	İBRAHİM	ASLAN	Antalya İl Emniyet Müdürlüğü	Polis Memuru	İsteğiyle Emekli	17.02.2023
623	153361	MEHMET	COŞKUN	Kaçakçılık ve Organize Suçlarla Mücadele Başk.	Polis Memuru	İsteğiyle Emekli	16.03.2023
624	153396	HÜSEYİN	KAPLAN	Gaziantep İl Emniyet Müdürlüğü	Polis Memuru	İsteğiyle Emekli	16.03.2023
625	153455	ALİ	GÜRLEK	İzmir-Karabağlar İlçe Emniyet Müdürlüğü	Polis Memuru	İsteğiyle Emekli	20.03.2023
626	153467	RAMAZAN	TUĞRUL	Adana İl Emniyet Müdürlüğü	Polis Memuru	Yaş Haddinden Emekli	11.01.2023
627	153520	MEHMET	AKDOĞAN	Ankara İl Emniyet Müdürlüğü	Polis Memuru	Yaş Haddinden Emekli	1.01.2023
628	153547	ESİRİ	SÜSLÜ	Kastamonu-Cide İlçe Emniyet Müdürlüğü	Polis Memuru	Yaş Haddinden Emekli	20.01.2023
629	153654	ABDULLAH	GÜNGÖR	İzmir-Buca İlçe Emniyet Müdürlüğü	Polis Memuru	Yaş Haddinden Emekli	15.03.2023
630	153657	İLHAN	ÜNAL	Niğde İl Emniyet Müdürlüğü	Polis Memuru	Yaş Haddinden Emekli	28.03.2023
631	153673	İBRAHİM	KÖYLÜ	İstanbul İl Emniyet Müdürlüğü	Polis Memuru	İsteğiyle Emekli	20.03.2023
632	153705	KADİR	ALMIŞ	Elazığ İl Emniyet Müdürlüğü	Polis Memuru	Yaş Haddinden Emekli	1.01.2023
633	153820	BATDAL	OMAK	Adana-Seyhan İlçe Emniyet Müdürlüğü	Polis Memuru	Yaş Haddinden Emekli	1.01.2023

OCAK-ŞUBAT-MART 2023 TARİHLERİ ARASINDA EMEKLİYE SEVK EDİLEN PERSONEL LİSTESİ							
S. NO	SİCİL NO	AD	SOYAD	BİRİMİ	RÜTBESİ	AYRILIŞ TÜRÜ	AYRILIŞ TARİHİ
634	153866	TAHSİN	GÜZEL	İzmir-Urla İlçe Emniyet Müdürlüğü	Polis Memuru	Yaş Haddinden Emekli	14.03.2023
635	153876	KEMAL	CAN	İzmir İl Emniyet Müdürlüğü	Polis Memuru	Yaş Haddinden Emekli	20.02.2023
636	153877	OĞUZHAN	ŞAHİN	İzmir İl Emniyet Müdürlüğü	Polis Memuru	Yaş Haddinden Emekli	1.01.2023
637	153904	SEDAT	YANGIN	Eskişehir-Odunpazarı İlçe Emniyet Müdürlüğü	Polis Memuru	Yaş Haddinden Emekli	1.01.2023
638	153934	FARUK	DEMİR	Artvin İl Emniyet Müdürlüğü	Polis Memuru	İsteğiyle Emekli	16.03.2023
639	153989	YAŞAR	ÇİFTÇİ	İzmir-Konak İlçe Emniyet Müdürlüğü	Polis Memuru	Yaş Haddinden Emekli	1.01.2023
640	154074	ARİF	YÜKSEL	Denizli İl Emniyet Müdürlüğü	Polis Memuru	İsteğiyle Emekli	16.02.2023
641	154136	METİN	ÖNAY	Adana-Pozantı İlçe Emniyet Müdürlüğü	Polis Memuru	Yaş Haddinden Emekli	1.03.2023
642	154142	ABDULCELAL	TOPÇUOĞLU	Edirne İl Emniyet Müdürlüğü	Polis Memuru	İsteğiyle Emekli	21.02.2023
643	154919	GÖKMEN	ÖZKAN	Konya-Yalıhüyük İlçe Emniyet Amirliği	Polis Memuru	Yaş Haddinden Emekli	11.02.2023
644	155019	ORHAN	FİDANCI	Kırşehir-Akçakent İlçe Emniyet Amirliği	Polis Memuru	İsteğiyle Emekli	16.02.2023
645	155042	BEYTULLAH	BENGİ	Ankara İl Emniyet Müdürlüğü	Polis Memuru	İsteğiyle Emekli	15.03.2023
646	155048	EMİN	DUMAN	Diyarbakır-Sur İlçe Emniyet Müdürlüğü	Polis Memuru	Yaş Haddinden Emekli	7.03.2023
647	155074	HASAN	ŞAHİN	Mersin İl Emniyet Müdürlüğü	Polis Memuru	Yaş Haddinden Emekli	1.02.2023
648	155112	OGÜN	AKSU	İstanbul-Güngören İlçe Emniyet Müdürlüğü	Polis Memuru	Yaş Haddinden Emekli	13.02.2023
649	155122	MUSTAFA	ÇAM	Kayseri-Kocasinan İlçe Emniyet Müdürlüğü	Polis Memuru	İsteğiyle Emekli	17.03.2023
650	155135	MUSTAFA	SOYLU	Mersin-Tarsus İlçe Emniyet Müdürlüğü	Polis Memuru	İsteğiyle Emekli	20.03.2023
651	155138	İBRAHİM HAMDİ	KORKMAZER	Samsun İl Emniyet Müdürlüğü	Polis Memuru	Yaş Haddinden Emekli	1.02.2023
652	155156	SALİH	PALA	Tekirdağ İl Emniyet Müdürlüğü	Polis Memuru	Yaş Haddinden Emekli	16.01.2023
653	155193	YÜKSEL	YILDIZ	Çorum-Osmancık İlçe Emniyet Müdürlüğü	Polis Memuru	Yaş Haddinden Emekli	1.03.2023
654	155266	COŞKUN	GÜNDÜZ	İzmir İl Emniyet Müdürlüğü	Polis Memuru	Yaş Haddinden Emekli	3.01.2023
655	155276	SELAHATTİN	UZUN	Trafik Başkanlığı	Polis Memuru	Yaş Haddinden Emekli	2.02.2023
656	155369	MEHMET	TIRPANCİ	Bursa İl Emniyet Müdürlüğü	Polis Memuru	İsteğiyle Emekli	16.02.2023
657	155412	ERDAL	ATEŞ	Rize-Pazar İlçe Emniyet Müdürlüğü	Polis Memuru	Yaş Haddinden Emekli	27.02.2023
658	155439	SATILMIŞ	AKTEPE	Kriminal Daire Başkanlığı	Polis Memuru	Yaş Haddinden Emekli	14.02.2023
659	155447	ALEDİN	KOLUMAN	İzmir-Konak İlçe Emniyet Müdürlüğü	Polis Memuru	Yaş Haddinden Emekli	26.02.2023
660	155463	MEHMET ALİ	KARADOĞAN	Koruma Daire Başkanlığı	Polis Memuru	Yaş Haddinden Emekli	8.03.2023
661	155468	CESUR	UÇAN	Özel Harekat Başkanlığı	Polis Memuru	İsteğiyle Emekli	16.02.2023
662	155498	FİKRİ	CANOĞLU	Aydın İl Emniyet Müdürlüğü	Polis Memuru	İsteğiyle Emekli	21.03.2023
663	155558	MEHMET	SAV	Antalya-Manavgat İlçe Emniyet Müdürlüğü	Polis Memuru	Yaş Haddinden Emekli	28.01.2023
664	155574	BURHAN	ÖKSÜZ	Bayburt İl Emniyet Müdürlüğü	Polis Memuru	İsteğiyle Emekli	15.02.2023
665	155619	SAİM	KILINÇ	Osmaniye İl Emniyet Müdürlüğü	Polis Memuru	İsteğiyle Emekli	16.03.2023
666	155626	MUSTAFA	DEVECİ	Kayseri-Melikgazi İlçe Emniyet Müdürlüğü	Polis Memuru	İsteğiyle Emekli	15.03.2023
667	155632	AHMET	KAHRAMAN	İzmir-Selçuk İlçe Emniyet Müdürlüğü	Polis Memuru	Yaş Haddinden Emekli	15.03.2023
668	155638	OSMAN	ÇETİN	Hatay İl Emniyet Müdürlüğü	Polis Memuru	İsteğiyle Emekli	18.03.2023
669	155661	FUAT	GÜNGÖR	Osmaniye İl Emniyet Müdürlüğü	Polis Memuru	Yaş Haddinden Emekli	10.01.2023
670	155688	SEFER	POLAT	Mersin-Yenişehir İlçe Emniyet Müdürlüğü	Polis Memuru	İsteğiyle Emekli	21.03.2023
671	155742	ABDULKADİR	ÇAM	İzmir-Bayraklı İlçe Emniyet Müdürlüğü	Polis Memuru	Yaş Haddinden Emekli	1.03.2023
672	155782	KADİR	AKBÖRÜ	İstanbul-Bahçelievler İlçe Emniyet Müdürlüğü	Polis Memuru	Yaş Haddinden Emekli	19.01.2023
673	155783	ERGÜN	ALTUN	Trabzon İl Emniyet Müdürlüğü	Polis Memuru	İsteğiyle Emekli	15.03.2023
674	155784	ORHAN	DÜNDAR	Giresun-Tirebolu İlçe Emniyet Müdürlüğü	Polis Memuru	Yaş Haddinden Emekli	1.01.2023
675	155792	ADEM	ÖZSOY	Antalya-Kepez İlçe Emniyet Müdürlüğü	Polis Memuru	Yaş Haddinden Emekli	1.01.2023
676	155825	HALİL BAYRAM	ÖZKAVAK	Cumhurbaşkanlığı Koruma Daire Başkanlığı	Polis Memuru	Yaş Haddinden Emekli	10.03.2023
677	155835	ERKAN	AĞALDAY	Tekirdağ-Çorlu İlçe Emniyet Müdürlüğü	Polis Memuru	Yaş Haddinden Emekli	28.02.2023
678	155842	TURGAY	GENÇER	Çorum İl Emniyet Müdürlüğü	Polis Memuru	Yaş Haddinden Emekli	21.03.2023
679	155852	İSMAİL	SAKARLI	Bursa-Karacabey İlçe Emniyet Müdürlüğü	Polis Memuru	İsteğiyle Emekli	7.03.2023
680	155853	HÜSEYİN	SARAÇ	Adana-Ceyhan İlçe Emniyet Müdürlüğü	Polis Memuru	İsteğiyle Emekli	29.03.2023
681	155900	HASAN	AYÇETİN	İstanbul İl Emniyet Müdürlüğü	Polis Memuru	Yaş Haddinden Emekli	18.03.2023
682	155937	MAHMUT	GÜNEŞ	Kırklareli-Babaeski İlçe Emniyet Müdürlüğü	Polis Memuru	İsteğiyle Emekli	16.03.2023
683	155974	OSMAN	BAŞTAN	Isparta İl Emniyet Müdürlüğü	Polis Memuru	İsteğiyle Emekli	2.03.2023
684	155999	LEVENT	NARİN	İzmir-Bayraklı İlçe Emniyet Müdürlüğü	Polis Memuru	İsteğiyle Emekli	23.02.2023
685	156003	UĞUR	GENÇOĞLU	Zonguldak İl Emniyet Müdürlüğü	Polis Memuru	İsteğiyle Emekli	16.02.2023
686	156012	EROL	ALEV	Samsun-Bafra İlçe Emniyet Müdürlüğü	Polis Memuru	İsteğiyle Emekli	20.03.2023

OCAK-ŞUBAT-MART 2023 TARİHLERİ ARASINDA EMEKLİYE SEVK EDİLEN PERSONEL LİSTESİ							
S. NO	SİCİL NO	AD	SOYAD	BİRİMİ	RÜTBESİ	AYRILIŞ TÜRÜ	AYRILIŞ TARİHİ
687	156057	HASAN	AĞIRBAŞ	Sakarya İl Emniyet Müdürlüğü	Polis Memuru	İsteğiyle Emekli	15.02.2023
688	156061	HASAN	ŞİMŞİR	İstanbul İl Emniyet Müdürlüğü	Polis Memuru	İsteğiyle Emekli	20.02.2023
689	156099	BAYRAM	URCAN	Ankara İl Emniyet Müdürlüğü	Polis Memuru	İsteğiyle Emekli	16.03.2023
690	156110	SONER	AKDAĞLI	Kırıkkale İl Emniyet Müdürlüğü	Polis Memuru	Yaş Haddinden Emekli	28.02.2023
691	156147	METİN	YAVUZ	Ankara İl Emniyet Müdürlüğü	Polis Memuru	İsteğiyle Emekli	28.03.2023
692	156161	ALİ İHSAN	YAMLI	Ankara-Beypazarı İlçe Emniyet Müdürlüğü	Polis Memuru	İsteğiyle Emekli	20.03.2023
693	156218	CENAP	GÖK	Adana İl Emniyet Müdürlüğü	Polis Memuru	İsteğiyle Emekli	17.03.2023
694	156325	VELİ	KARABOYUN	Osmaniye İl Emniyet Müdürlüğü	Polis Memuru	Yaş Haddinden Emekli	5.02.2023
695	156368	İSMAİL	KURTULUŞ	Bilecik İl Emniyet Müdürlüğü	Polis Memuru	İsteğiyle Emekli	15.02.2023
696	156378	İSMAİL	KOÇ	Gaziantep İl Emniyet Müdürlüğü	Polis Memuru	İsteğiyle Emekli	17.03.2023
697	156390	HACI YUSUF	KAYA	Mersin İl Emniyet Müdürlüğü	Polis Memuru	İsteğiyle Emekli	20.02.2023
698	156400	İBRAHİM	DÜZEN	Ankara-Sincan İlçe Emniyet Müdürlüğü	Polis Memuru	İsteğiyle Emekli	16.02.2023
699	156483	CELAL	ÖĞDEN	İzmir-Buca İlçe Emniyet Müdürlüğü	Polis Memuru	İsteğiyle Emekli	16.02.2023
700	156526	MUZAFFER	YILDIRIMOĞLU	Konya İl Emniyet Müdürlüğü	Polis Memuru	İsteğiyle Emekli	16.03.2023
701	156527	SÜREYYA	YILMAZER	Ankara İl Emniyet Müdürlüğü	Polis Memuru	İsteğiyle Emekli	15.02.2023
702	156587	MEMET SELİM	ODUNKIRAN	İstanbul-Büyükçekmece İlçe Emniyet Müd.	Polis Memuru	İsteğiyle Emekli	20.03.2023
703	156599	MELTEM	ÖZTÜRK	İstanbul-Kartal İlçe Emniyet Müdürlüğü	Polis Memuru	İsteğiyle Emekli	15.03.2023
704	156613	FATİH	UÇAR	Adana İl Emniyet Müdürlüğü	Polis Memuru	Yaş Haddinden Emekli	26.02.2023
705	156623	MEHMET	YILDIZ	Antalya-Serik İlçe Emniyet Müdürlüğü	Polis Memuru	İsteğiyle Emekli	15.02.2023
706	156707	AHMET GÜNER	TOKGÖZ	İzmir-Narlıdere İlçe Emniyet Müdürlüğü	Polis Memuru	İsteğiyle Emekli	16.03.2023
707	156806	AHMET KORAY	DEMİRAY	İzmir-Aliağa İlçe Emniyet Müdürlüğü	Polis Memuru	İsteğiyle Emekli	16.03.2023
708	156812	GAZİ	ÖZHANLI	Adana-Sarıçam İlçe Emniyet Müdürlüğü	Polis Memuru	İsteğiyle Emekli	21.02.2023
709	156822	AHMET	ASİL	Antalya Polis Moral Eğitim Merkezi Müdürlüğü	Polis Memuru	Yaş Haddinden Emekli	9.02.2023
710	156846	LÜTFİ	KURUŞCU	Adana-Yüreğir İlçe Emniyet Müdürlüğü	Polis Memuru	Yaş Haddinden Emekli	8.03.2023
711	156888	ÇETİN	ERĞAN	Malatya-Battalgazi İlçe Emniyet Müdürlüğü	Polis Memuru	Yaş Haddinden Emekli	3.03.2023
712	156966	ORHAN	YALÇINKAYA	Ankara-Keçiören İlçe Emniyet Müdürlüğü	Polis Memuru	İsteğiyle Emekli	16.02.2023
713	156968	ORHAN	AYYILDIZ	Tunceli İl Emniyet Müdürlüğü	Polis Memuru	Yaş Haddinden Emekli	20.02.2023
714	156980	NURULLAH	ÖZTÜRK	Konya-Meram İlçe Emniyet Müdürlüğü	Polis Memuru	İsteğiyle Emekli	15.03.2023
715	157060	OKTAY	ŞAHİN	Samsun İl Emniyet Müdürlüğü	Polis Memuru	İsteğiyle Emekli	15.03.2023
716	157098	SALİH	VANLI	Adana-Seyhan İlçe Emniyet Müdürlüğü	Polis Memuru	Yaş Haddinden Emekli	1.03.2023
717	157126	CEMİL	USTA	Van-Edremit İlçe Emniyet Müdürlüğü	Polis Memuru	Yaş Haddinden Emekli	1.01.2023
718	157148	NESİMİ	BABAGİL	Erzurum İl Emniyet Müdürlüğü	Polis Memuru	İsteğiyle Emekli	15.02.2023
719	157179	ALİ	ÇAKALLI	Antalya İl Emniyet Müdürlüğü	Polis Memuru	İsteğiyle Emekli	16.03.2023
720	157193	NEVZAT	AYGÖRDÜ	Samsun İl Emniyet Müdürlüğü	Polis Memuru	Yaş Haddinden Emekli	2.01.2023
721	157245	ADEM	YÜCEL	Bursa İl Emniyet Müdürlüğü	Polis Memuru	İsteğiyle Emekli	15.02.2023
722	157308	SİNAN	KILAGUZ	İzmir-Konak İlçe Emniyet Müdürlüğü	Polis Memuru	İsteğiyle Emekli	15.02.2023
723	157325	ALİ	MITIRIK	Ankara İl Emniyet Müdürlüğü	Polis Memuru	Yaş Haddinden Emekli	1.02.2023
724	157328	YUSUF	TEMİR	Adana İl Emniyet Müdürlüğü	Polis Memuru	Yaş Haddinden Emekli	8.02.2023
725	157340	HÜSEYİN	ELMAS	Ağrı İl Emniyet Müdürlüğü	Polis Memuru	İsteğiyle Emekli	16.02.2023
726	157351	ADİL	KIZILDAĞ	Konya İl Emniyet Müdürlüğü	Polis Memuru	İsteğiyle Emekli	17.03.2023
727	157379	ALİ	BORAZAN	Hatay-Hassa İlçe Emniyet Amirliği	Polis Memuru	Yaş Haddinden Emekli	1.01.2023
728	157382	METİN	ŞAHİN	Kayseri-Melikgazi İlçe Emniyet Müdürlüğü	Polis Memuru	İsteğiyle Emekli	15.02.2023
729	157400	ZAFER	KALKAN	İzmir-Buca İlçe Emniyet Müdürlüğü	Polis Memuru	Yaş Haddinden Emekli	24.02.2023
730	157448	CELAL	ŞIK	Adıyaman İl Emniyet Müdürlüğü	Polis Memuru	İsteğiyle Emekli	15.03.2023
731	157464	UĞUR	TEKTEN	Ankara İl Emniyet Müdürlüğü	Polis Memuru	İsteğiyle Emekli	15.03.2023
732	157467	HANEFİ	KÖSE	Gaziantep-Oğuzeli İlçe Emniyet Müdürlüğü	Polis Memuru	Yaş Haddinden Emekli	1.01.2023
733	157533	MURAT	KUŞ	Koruma Daire Başkanlığı	Polis Memuru	İsteğiyle Emekli	15.02.2023
734	157610	KADİR	YAZ	İstanbul-Avcılar İlçe Emniyet Müdürlüğü	Polis Memuru	İsteğiyle Emekli	23.02.2023
735	157615	ÖMER	SOLAK	Mersin-Mut İlçe Emniyet Müdürlüğü	Polis Memuru	Yaş Haddinden Emekli	12.01.2023
736	157639	METİN	KAYAHAN	Konya-Karatay İlçe Emniyet Müdürlüğü	Polis Memuru	Yaş Haddinden Emekli	14.03.2023
737	157690	YAŞAR	YÜKSEL	Osmaniye İl Emniyet Müdürlüğü	Polis Memuru	İsteğiyle Emekli	16.03.2023
738	157716	MUSTAFA	DOLUCA	Antalya İl Emniyet Müdürlüğü	Polis Memuru	Yaş Haddinden Emekli	4.03.2023
739	157768	FATİH	YANIK	Samsun İl Emniyet Müdürlüğü	Polis Memuru	İsteğiyle Emekli	15.03.2023

OCAK-ŞUBAT-MART 2023 TARİHLERİ ARASINDA EMEKLİYE SEVK EDİLEN PERSONEL LİSTESİ							
S. NO	SİCİL NO	AD	SOYAD	BİRİMİ	RÜTBESİ	AYRILIŞ TÜRÜ	AYRILIŞ TARİHİ
740	157808	AYTEKİN	KARABULUT	Antalya-Muratpaşa İlçe Emniyet Müdürlüğü	Polis Memuru	İsteğiyle Emekli	17.03.2023
741	157824	OSMAN	SALTALI	Adıyaman İl Emniyet Müdürlüğü	Polis Memuru	Yaş Haddinden Emekli	1.01.2023
742	157891	ALİ	GÜVENÇ	Samsun-İlkadım İlçe Emniyet Müdürlüğü	Polis Memuru	Yaş Haddinden Emekli	13.02.2023
743	157960	MEHMET	SEVGİLİOCAK	Kırıkkale İl Emniyet Müdürlüğü	Polis Memuru	İsteğiyle Emekli	15.03.2023
744	157974	HASAN	DEMİR	İstanbul-Zeytinburnu İlçe Emniyet Müdürlüğü	Polis Memuru	İsteğiyle Emekli	16.02.2023
745	158020	MİKAİL	ÇONA	Kayseri-Melikgazi İlçe Emniyet Müdürlüğü	Polis Memuru	İsteğiyle Emekli	15.02.2023
746	158095	ALİ	TÜRKAN	Konya-Selçuklu İlçe Emniyet Müdürlüğü	Polis Memuru	Yaş Haddinden Emekli	23.03.2023
747	158112	ALPASLAN	ÇAKIR	İstanbul-Kadıköy İlçe Emniyet Müdürlüğü	Polis Memuru	İsteğiyle Emekli	17.03.2023
748	158128	YAVUZ	SERİN	İstanbul-Üsküdar İlçe Emniyet Müdürlüğü	Polis Memuru	İsteğiyle Emekli	28.03.2023
749	158140	ABDÜLKADİR	SÖYLEMEZ	Edirne İl Emniyet Müdürlüğü	Polis Memuru	Yaş Haddinden Emekli	1.01.2023
750	158150	MERİÇ	DEĞİRMENCİ	İzmir-Konak İlçe Emniyet Müdürlüğü	Polis Memuru	İsteğiyle Emekli	20.02.2023
751	158191	HAKİ	KOÇ	Bitlis İl Emniyet Müdürlüğü	Polis Memuru	Yaş Haddinden Emekli	1.03.2023
752	158237	YAVUZ	ORMAN	Edirne İl Emniyet Müdürlüğü	Polis Memuru	İsteğiyle Emekli	16.03.2023
753	158252	SALİM	FİŞNE	Muğla-Ula İlçe Emniyet Amirliği	Polis Memuru	İsteğiyle Emekli	22.03.2023
754	158254	MURAT	BALCI	Malatya-Battalgazi İlçe Emniyet Müdürlüğü	Polis Memuru	Yaş Haddinden Emekli	23.02.2023
755	158279	HASAN	ÜLKER	Antalya İl Emniyet Müdürlüğü	Polis Memuru	İsteğiyle Emekli	16.03.2023
756	158308	AHMET	KÖSE	Osmaniye-Toprakkale İlçe Emniyet Amirliği	Polis Memuru	İsteğiyle Emekli	17.03.2023
757	158321	ALİ	ALİBAZ	Nevşehir-Ürgüp İlçe Emniyet Müdürlüğü	Polis Memuru	İsteğiyle Emekli	16.02.2023
758	158326	MUHTEREM	DUZCU	Samsun İl Emniyet Müdürlüğü	Polis Memuru	İsteğiyle Emekli	15.03.2023
759	158339	RECEP	ALDEMİR	Balıkesir-Savaştepe İlçe Emniyet Amirliği	Polis Memuru	İsteğiyle Emekli	22.02.2023
760	158440	AYHAN	ELBİR	Yalova-Çiftlikköy İlçe Emniyet Müdürlüğü	Polis Memuru	İsteğiyle Emekli	20.03.2023
761	158475	OSMAN	YILDIZ	Adana-Seyhan İlçe Emniyet Müdürlüğü	Polis Memuru	Yaş Haddinden Emekli	1.01.2023
762	158622	VELİ	TAŞDEMİR	Burdur İl Emniyet Müdürlüğü	Polis Memuru	İsteğiyle Emekli	20.02.2023
763	158630	GÜRSEL	ÇELİK	Afyonkarahisar İl Emniyet Müdürlüğü	Polis Memuru	İsteğiyle Emekli	23.03.2023
764	158636	SEFERALİ	ŞAKAR	Sakarya-Akyazı İlçe Emniyet Müdürlüğü	Polis Memuru	İsteğiyle Emekli	17.03.2023
765	158681	ERTUĞRUL	SOLMAZ	Kırşehir İl Emniyet Müdürlüğü	Polis Memuru	Yaş Haddinden Emekli	1.03.2023
766	158689	FIRAT	HAN	Malatya-Yeşilyurt İlçe Emniyet Müdürlüğü	Polis Memuru	İsteğiyle Emekli	16.02.2023
767	158710	ERCAN	ÇARDAK	Ankara İl Emniyet Müdürlüğü	Polis Memuru	İsteğiyle Emekli	16.03.2023
768	158760	MURAT	HAKVERDİ	İstanbul-Ataşehir İlçe Emniyet Müdürlüğü	Polis Memuru	İsteğiyle Emekli	16.03.2023
769	158766	HAYATİ	YAPICI	Antalya-Manavgat İlçe Emniyet Müdürlüğü	Polis Memuru	Yaş Haddinden Emekli	7.03.2023
770	158767	HİLMİ	YILDIZ	Manisa-Yunusemre İlçe Emniyet Müdürlüğü	Polis Memuru	İsteğiyle Emekli	16.03.2023
771	158808	ERCAN	ŞİRİN	Malatya-Yeşilyurt İlçe Emniyet Müdürlüğü	Polis Memuru	Yaş Haddinden Emekli	1.01.2023
772	158888	HAKAN	KARADENİZLİ	Eskişehir-Odunpazarı İlçe Emniyet Müdürlüğü	Polis Memuru	İsteğiyle Emekli	16.02.2023
773	159011	AHMET	DEMİRAL	Şanlıurfa-Eyyübiye İlçe Emniyet Müdürlüğü	Polis Memuru	İsteğiyle Emekli	16.03.2023
774	159140	MURAT	MUCUK	İzmir-Konak İlçe Emniyet Müdürlüğü	Polis Memuru	İsteğiyle Emekli	15.02.2023
775	159146	GÜRCAN	CEYLAN	Isparta-Eğirdir İlçe Emniyet Müdürlüğü	Polis Memuru	Yaş Haddinden Emekli	2.01.2023
776	159150	SAMİ	İPEK	Ankara-Sincan İlçe Emniyet Müdürlüğü	Polis Memuru	İsteğiyle Emekli	18.02.2023
777	159192	SEZGİN	GÜLTEKİN	Tekirdağ-Muratlı İlçe Emniyet Müdürlüğü	Polis Memuru	Yaş Haddinden Emekli	6.01.2023
778	159226	ERDAL	ÇİNÇİN	Adana İl Emniyet Müdürlüğü	Polis Memuru	Yaş Haddinden Emekli	15.03.2023
779	159255	ŞUAYİP	ÖZASLAN	Kayseri İl Emniyet Müdürlüğü	Polis Memuru	İsteğiyle Emekli	15.03.2023
780	159280	MUSA	DAĞISTAN	Konya-Ereğli İlçe Emniyet Müdürlüğü	Polis Memuru	İsteğiyle Emekli	16.03.2023
781	159284	YUSUF	KARAKURT	İzmir-Bornova İlçe Emniyet Müdürlüğü	Polis Memuru	İsteğiyle Emekli	16.03.2023
782	159327	ERGİN	GÜLŞEN	Elazığ İl Emniyet Müdürlüğü	Polis Memuru	İsteğiyle Emekli	15.02.2023
783	159401	AKIN	YILDIZ	Niğde İl Emniyet Müdürlüğü	Polis Memuru	İsteğiyle Emekli	16.02.2023
784	159448	CAN	ÇIRAK	Tokat İl Emniyet Müdürlüğü	Polis Memuru	Yaş Haddinden Emekli	27.03.2023
785	159518	MESUT	ÖZLÜ	Van-İpekyolu İlçe Emniyet Müdürlüğü	Polis Memuru	İsteğiyle Emekli	16.02.2023
786	159538	OKTAY	YILMAZ	Malatya-Yeşilyurt İlçe Emniyet Müdürlüğü	Polis Memuru	Yaş Haddinden Emekli	1.01.2023
787	159539	MEHMET	AKÇA	Bartın İl Emniyet Müdürlüğü	Polis Memuru	İsteğiyle Emekli	17.02.2023
788	159552	ARİF	AKBAŞ	Sakarya-Adapazarı İlçe Emniyet Müdürlüğü	Polis Memuru	İsteğiyle Emekli	16.02.2023
789	159655	HASAN	TEĞMEN	Kaçakçılık ve Organize Suçlarla Mücadele Başk.	Polis Memuru	Yaş Haddinden Emekli	1.01.2023
790	159678	FARUK	GÜLEROĞLU	Şırnak-Cizre İlçe Emniyet Müdürlüğü	Polis Memuru	İsteğiyle Emekli	23.02.2023
791	159687	BİROL	UYSAL	İzmir-Konak İlçe Emniyet Müdürlüğü	Polis Memuru	İsteğiyle Emekli	16.02.2023
792	159754	ALİ	EKİCİ	Kırşehir İl Emniyet Müdürlüğü	Polis Memuru	Yaş Haddinden Emekli	29.03.2023

OCAK-ŞUBAT-MART 2023 TARİHLERİ ARASINDA EMEKLİYE SEVK EDİLEN PERSONEL LİSTESİ							
S. NO	SİCİL NO	AD	SOYAD	BİRİMİ	RÜTBESİ	AYRILIŞ TÜRÜ	AYRILIŞ TARİHİ
793	159764	GANİMET	KILIÇ	Konya-Hadim İlçe Emniyet Amirliği	Polis Memuru	İsteğiyle Emekli	20.02.2023
794	159779	AHMET	ADİL	Iğdır-Tuzluca İlçe Emniyet Müdürlüğü	Polis Memuru	İsteğiyle Emekli	23.01.2023
795	159870	ÖZCAN	ÖZER	Muğla-Bodrum İlçe Emniyet Müdürlüğü	Polis Memuru	İsteğiyle Emekli	18.03.2023
796	159885	BÜLENT	DAVUTLUOĞLU	Adana-Aladağ İlçe Emniyet Amirliği	Polis Memuru	İsteğiyle Emekli	16.02.2023
797	159898	BEKİR	TOPSAKAL	Konya-Meram İlçe Emniyet Müdürlüğü	Polis Memuru	Yaş Haddinden Emekli	15.01.2023
798	159927	NECDET	AYVAZ	Hatay İl Emniyet Müdürlüğü	Polis Memuru	İsteğiyle Emekli	21.03.2023
799	160008	TUNCER	KARAKOÇ	Ardahan-Çıldır İlçe Emniyet Amirliği	Polis Memuru	İsteğiyle Emekli	16.03.2023
800	160028	MUSTAFA	GÜZELKAYA	Kilis İl Emniyet Müdürlüğü	Polis Memuru	İsteğiyle Emekli	16.03.2023
801	160063	OĞUZ	AVSEVEN	Antalya İl Emniyet Müdürlüğü	Polis Memuru	İsteğiyle Emekli	20.02.2023
802	160073	ABDULHAKİM	KARAKOYUN	Antalya-Serik İlçe Emniyet Müdürlüğü	Polis Memuru	Yaş Haddinden Emekli	3.03.2023
803	160083	SÜLEYMAN	GÜNEŞ	Bingöl İl Emniyet Müdürlüğü	Polis Memuru	İsteğiyle Emekli	15.03.2023
804	160104	FATİH	DABAN	Niğde İl Emniyet Müdürlüğü	Polis Memuru	Yaş Haddinden Emekli	3.01.2023
805	160107	ALİ	KOÇ	Aydın-Efeler İlçe Emniyet Müdürlüğü	Polis Memuru	Yaş Haddinden Emekli	6.01.2023
806	160161	ALPASLAN	CEYLAN	Mardin-Artuklu İlçe Emniyet Müdürlüğü	Polis Memuru	İsteğiyle Emekli	16.02.2023
807	160167	HASAN	ÇELEBİ	Samsun İl Emniyet Müdürlüğü	Polis Memuru	İsteğiyle Emekli	15.02.2023
808	160169	TAMER	GÖRÜR	Tokat-Zile İlçe Emniyet Müdürlüğü	Polis Memuru	İsteğiyle Emekli	17.03.2023
809	160187	İRFAN	ÇETİNKAYA	Eskişehir İl Emniyet Müdürlüğü	Polis Memuru	İsteğiyle Emekli	17.02.2023
810	160194	ÖMER	YALÇIN	Mersin-Tarsus İlçe Emniyet Müdürlüğü	Polis Memuru	İsteğiyle Emekli	17.03.2023
811	160218	HÜSEYİN	ALTIN	Siirt İl Emniyet Müdürlüğü	Polis Memuru	İsteğiyle Emekli	16.03.2023
812	160284	MUSTAFA	KAHYAOĞLU	Giresun-Piraziz İlçe Emniyet Amirliği	Polis Memuru	İsteğiyle Emekli	15.03.2023
813	160298	İLHAN	MALKOÇ	Osmaniye İl Emniyet Müdürlüğü	Polis Memuru	Yaş Haddinden Emekli	1.01.2023
814	160361	MURAT	ÇOTUR	Bursa İl Emniyet Müdürlüğü	Polis Memuru	Yaş Haddinden Emekli	4.03.2023
815	160396	ZÜLGANİ	IŞIK	Balıkesir-Savaştepe İlçe Emniyet Amirliği	Polis Memuru	İsteğiyle Emekli	23.03.2023
816	160399	LEVENT	AKDENİZ	Yalova İl Emniyet Müdürlüğü	Polis Memuru	Yaş Haddinden Emekli	15.01.2023
817	160441	MESUT	ÖZTEPE	Bursa İl Emniyet Müdürlüğü	Polis Memuru	İsteğiyle Emekli	20.03.2023
818	160493	ERDOĞAN	DEVECİ	Malatya-Yeşilyurt İlçe Emniyet Müdürlüğü	Polis Memuru	Yaş Haddinden Emekli	20.03.2023
819	160501	HÜSEYİN	KARABACAK	Adana-Çukurova İlçe Emniyet Müdürlüğü	Polis Memuru	İsteğiyle Emekli	16.03.2023
820	160505	TURGUT	DEMİR	İstanbul-Ümraniye İlçe Emniyet Müdürlüğü	Polis Memuru	İsteğiyle Emekli	2.03.2023
821	160511	HAMİT	ABACI	Antalya İl Emniyet Müdürlüğü	Polis Memuru	İsteğiyle Emekli	16.03.2023
822	160520	HAŞMET	CAN	Diyarbakır İl Emniyet Müdürlüğü	Polis Memuru	İsteğiyle Emekli	16.03.2023
823	160534	CAHİT	GÜRGÜR	Zonguldak-Alaplı İlçe Emniyet Müdürlüğü	Polis Memuru	İsteğiyle Emekli	15.03.2023
824	160554	ADİL	YAYLA	Hatay-İskenderun İlçe Emniyet Müdürlüğü	Polis Memuru	İsteğiyle Emekli	16.02.2023
825	160662	BEKİR	BEŞPARMAK	Kayseri İl Emniyet Müdürlüğü	Polis Memuru	Yaş Haddinden Emekli	20.03.2023
826	160775	ALİ	DOĞAN	Adana-Çukurova İlçe Emniyet Müdürlüğü	Polis Memuru	Yaş Haddinden Emekli	11.01.2023
827	160836	İSMAİL	SİVRİ	Antalya İl Emniyet Müdürlüğü	Polis Memuru	İsteğiyle Emekli	16.03.2023
828	160847	İSMET	GÜVER	Antalya-Kumluca İlçe Emniyet Müdürlüğü	Polis Memuru	İsteğiyle Emekli	20.02.2023
829	160905	ALİ	AKSU	Erzurum Bölge Kriminal Polis Lab. Müd.	Polis Memuru	İsteğiyle Emekli	15.02.2023
830	160956	AYHAN	YÜCEL	İstanbul İl Emniyet Müdürlüğü	Polis Memuru	İsteğiyle Emekli	16.02.2023
831	160973	ABDURRAHMAN	TONGA	Muğla-Bodrum İlçe Emniyet Müdürlüğü	Polis Memuru	Yaş Haddinden Emekli	10.02.2023
832	161003	MURAT	AKAN	İstanbul-Beylikdüzü İlçe Emniyet Müdürlüğü	Polis Memuru	Yaş Haddinden Emekli	7.01.2023
833	161048	KADİR	KARPUZCU	Muş İl Emniyet Müdürlüğü	Polis Memuru	İsteğiyle Emekli	7.03.2023
834	161063	MEHMET	KARAPINAR	Ankara İl Emniyet Müdürlüğü	Polis Memuru	Yaş Haddinden Emekli	25.01.2023
835	161098	ALİ TURAN	ÖZGEDİK	Isparta İl Emniyet Müdürlüğü	Polis Memuru	İsteğiyle Emekli	16.03.2023
836	161103	ERTAN	HAN	Antalya-Finike İlçe Emniyet Müdürlüğü	Polis Memuru	İsteğiyle Emekli	15.02.2023
837	161129	MUZAFFER	ÇETİN	Eskişehir İl Emniyet Müdürlüğü	Polis Memuru	İsteğiyle Emekli	16.02.2023
838	161136	MEHMET	İSPİR	Kilis İl Emniyet Müdürlüğü	Polis Memuru	Yaş Haddinden Emekli	1.01.2023
839	161168	SÜLEYMAN	MATUĞAN	Adana-Ceyhan İlçe Emniyet Müdürlüğü	Polis Memuru	Yaş Haddinden Emekli	1.01.2023
840	161264	NUH	YAKIŞIR	Ankara İl Emniyet Müdürlüğü	Polis Memuru	İsteğiyle Emekli	16.03.2023
841	161267	TALİP	AKYÜZ	Bilecik İl Emniyet Müdürlüğü	Polis Memuru	İsteğiyle Emekli	17.02.2023
842	161351	ÜSTÜN	ERTAŞ	Manisa-Salihli İlçe Emniyet Müdürlüğü	Polis Memuru	İsteğiyle Emekli	17.03.2023
843	161353	GÜLGÜN	ÖZDEMİR	Ankara-Çankaya İlçe Emniyet Müdürlüğü	Polis Memuru	İsteğiyle Emekli	16.03.2023
844	161401	ÜNAL	KARATAŞ	İzmir-Balçova İlçe Emniyet Müdürlüğü	Polis Memuru	İsteğiyle Emekli	17.03.2023
845	161435	HAŞİM	UYSAL	Osmaniye İl Emniyet Müdürlüğü	Polis Memuru	İsteğiyle Emekli	15.02.2023

OCAK-ŞUBAT-MART 2023 TARİHLERİ ARASINDA EMEKLİYE SEVK EDİLEN PERSONEL LİSTESİ							
S. NO	SİCİL NO	AD	SOYAD	BİRİMİ	RÜTBESİ	AYRILIŞ TÜRÜ	AYRILIŞ TARİHİ
846	161514	AYDOĞAN	AYDENİZ	Aydın İl Emniyet Müdürlüğü	Polis Memuru	İsteğiyle Emekli	16.03.2023
847	161518	BETÜL	ULU	Antalya İl Emniyet Müdürlüğü	Polis Memuru	İsteğiyle Emekli	17.03.2023
848	161526	CEVDET	AYYILDIZ	İzmir İl Emniyet Müdürlüğü	Polis Memuru	Yaş Haddinden Emekli	14.03.2023
849	161535	ALİ	YILDIRIM	Adana-Çukurova İlçe Emniyet Müdürlüğü	Polis Memuru	Yaş Haddinden Emekli	1.01.2023
850	161608	MUHAMMET	COŞKUN	Adana-Ceyhan İlçe Emniyet Müdürlüğü	Polis Memuru	Yaş Haddinden Emekli	20.01.2023
851	161677	KÜÇÜK ÖMER FARUK	ÇALIK	Bilecik-Söğüt İlçe Emniyet Müdürlüğü	Polis Memuru	İsteğiyle Emekli	20.03.2023
852	161709	MEHMET	DİNÇ	İstanbul-Küçükçekmece İlçe Emniyet Müd.	Polis Memuru	Yaş Haddinden Emekli	27.02.2023
853	161710	İBRAHİM	GÜR	Antalya İl Emniyet Müdürlüğü	Polis Memuru	Yaş Haddinden Emekli	20.03.2023
854	161809	SEÇKİN	NAKIŞ	İzmir-Çeşme İlçe Emniyet Müdürlüğü	Polis Memuru	İsteğiyle Emekli	16.03.2023
855	161818	TAMER	ŞAHİNER	Ankara İl Emniyet Müdürlüğü	Polis Memuru	İsteğiyle Emekli	20.03.2023
856	161829	KERİM	KANTAR	Tekirdağ-Süleymanpaşa İlçe Emniyet Müd.	Polis Memuru	İsteğiyle Emekli	27.02.2023
857	161913	MEHMET EMİN	YERLİKAYA	Antalya-Korkuteli İlçe Emniyet Müdürlüğü	Polis Memuru	İsteğiyle Emekli	27.03.2023
858	161947	FATMA	ÖZDEMİR	Gaziantep-Oğuzeli İlçe Emniyet Müdürlüğü	Polis Memuru	Yaş Haddinden Emekli	8.02.2023
859	162012	ABDULLAH	KANAÇ	Bursa-Mudanya İlçe Emniyet Müdürlüğü	Polis Memuru	İsteğiyle Emekli	17.02.2023
860	162031	FATİH	ARSLAN	Bursa İl Emniyet Müdürlüğü	Polis Memuru	İsteğiyle Emekli	17.02.2023
861	162144	SELÇUK	SENCER	Aydın-Efeler İlçe Emniyet Müdürlüğü	Polis Memuru	İsteğiyle Emekli	20.02.2023
862	162165	KAĞAN	GALATA	Edirne İl Emniyet Müdürlüğü	Polis Memuru	İsteğiyle Emekli	16.02.2023
863	162248	ERTUĞRUL	KAYA	Ağrı-Doğubayazıt İlçe Emniyet Müdürlüğü	Polis Memuru	İsteğiyle Emekli	16.02.2023
864	162295	ADEM	KİREMİTCİ	Trabzon-Of İlçe Emniyet Müdürlüğü	Polis Memuru	İsteğiyle Emekli	15.03.2023
865	162366	ENVER AYDIN	GÜRCAN	Antalya-Döşemealtı İlçe Emniyet Müdürlüğü	Polis Memuru	İsteğiyle Emekli	17.03.2023
866	162381	RIDVAN	YALÇIN	Bingöl İl Emniyet Müdürlüğü	Polis Memuru	İsteğiyle Emekli	15.03.2023
867	162403	EŞREF	SEKMEN	Manisa İl Emniyet Müdürlüğü	Polis Memuru	Yaş Haddinden Emekli	17.01.2023
868	162411	TUNCER	DURGUT	Kaçakçılık ve Organize Suçlarla Mücadele Başk.	Polis Memuru	İsteğiyle Emekli	16.02.2023
869	162431	İZZET	GÜNEŞ	Konya İl Emniyet Müdürlüğü	Polis Memuru	İsteğiyle Emekli	15.02.2023
870	162432	İLKER	ÇEVİK	Mersin İl Emniyet Müdürlüğü	Polis Memuru	İsteğiyle Emekli	17.03.2023
871	162433	TUNCER	İNAN	Kars-Kağızman İlçe Emniyet Müdürlüğü	Polis Memuru	İsteğiyle Emekli	16.03.2023
872	162467	ÜMİT	TÜRKER	İstanbul-Güngören İlçe Emniyet Müdürlüğü	Polis Memuru	Yaş Haddinden Emekli	25.03.2023
873	162495	BÜLENT	TOSUN	Elazığ İl Emniyet Müdürlüğü	Polis Memuru	İsteğiyle Emekli	16.02.2023
874	162514	RAGIP	KULA	Konya İl Emniyet Müdürlüğü	Polis Memuru	İsteğiyle Emekli	15.02.2023
875	162520	MEMDUH	TAT	Kayseri İl Emniyet Müdürlüğü	Polis Memuru	Yaş Haddinden Emekli	1.01.2023
876	162541	MUHAMMED TAYFUR	ALPER	Malatya-Yeşilyurt İlçe Emniyet Müdürlüğü	Polis Memuru	İsteğiyle Emekli	15.02.2023
877	162577	TANER	AYDIN	Bursa İl Emniyet Müdürlüğü	Polis Memuru	İsteğiyle Emekli	20.02.2023
878	162585	TÖBET	TURAN	Kars İl Emniyet Müdürlüğü	Polis Memuru	İsteğiyle Emekli	17.02.2023
879	162678	ZAFER	ÖZER	Samsun İl Emniyet Müdürlüğü	Polis Memuru	İsteğiyle Emekli	15.02.2023
880	162728	BÜLENT	MERAL	Erzincan-Kemah İlçe Emniyet Amirliği	Polis Memuru	İsteğiyle Emekli	15.02.2023
881	162735	İSMAİL	BİROL	Erzurum-Yakutiye İlçe Emniyet Müdürlüğü	Polis Memuru	İsteğiyle Emekli	16.02.2023
882	162758	HÜSEYİN	AY	Sakarya-Erenler İlçe Emniyet Müdürlüğü	Polis Memuru	İsteğiyle Emekli	17.02.2023
883	162781	AKIN	ÖZAYDIN	Adana-Yüreğir İlçe Emniyet Müdürlüğü	Polis Memuru	Yaş Haddinden Emekli	6.02.2023
884	162864	TUNCAY	ŞIVGIN	Şanlıurfa-Eyyübiye İlçe Emniyet Müdürlüğü	Polis Memuru	İsteğiyle Emekli	16.02.2023
885	162867	LEVENT	TAYLAN	Sakarya İl Emniyet Müdürlüğü	Polis Memuru	İsteğiyle Emekli	15.02.2023
886	162879	HAMDULLAH	YÜKSEL	Amasya Merzifon POMEM	Polis Memuru	İsteğiyle Emekli	16.02.2023
887	162923	BÜLENT	ŞİMŞEK	Adıyaman-Gerger İlçe Emniyet Amirliği	Polis Memuru	İsteğiyle Emekli	16.02.2023
888	162968	BÜLENT	KARACA	Konya İl Emniyet Müdürlüğü	Polis Memuru	İsteğiyle Emekli	16.03.2023
889	162979	HAKAN	YILMAZ	Hatay İl Emniyet Müdürlüğü	Polis Memuru	İsteğiyle Emekli	16.03.2023
890	162986	YASİN	GÖDE	Antalya İl Emniyet Müdürlüğü	Polis Memuru	İsteğiyle Emekli	27.02.2023
891	163015	YUNUS	ORDULU	Tokat-Turhal İlçe Emniyet Müdürlüğü	Polis Memuru	İsteğiyle Emekli	16.02.2023
892	163039	HALİT	TANSEL	Kayseri-Melikgazi İlçe Emniyet Müdürlüğü	Polis Memuru	İsteğiyle Emekli	15.02.2023
893	163070	SELİM	GÖNEN	Adana-Kozan İlçe Emniyet Müdürlüğü	Polis Memuru	Yaş Haddinden Emekli	1.01.2023
894	163089	FUAT	ÖZTÜRK	Samsun İl Emniyet Müdürlüğü	Polis Memuru	İsteğiyle Emekli	22.02.2023
895	163098	AYHAN	ARAÇLI	Ankara-Altındağ İlçe Emniyet Müdürlüğü	Polis Memuru	İsteğiyle Emekli	16.02.2023
896	163111	İSMAİL	KOCAKAYA	Çanakkale İl Emniyet Müdürlüğü	Polis Memuru	İsteğiyle Emekli	17.02.2023
897	163115	AHMET	DURMAZ	Antalya İl Emniyet Müdürlüğü	Polis Memuru	İsteğiyle Emekli	16.03.2023
898	163116	YAŞAR DOĞU	KURT	Antalya İl Emniyet Müdürlüğü	Polis Memuru	Yaş Haddinden Emekli	1.01.2023

OCAK-ŞUBAT-MART 2023 TARİHLERİ ARASINDA EMEKLİYE SEVK EDİLEN PERSONEL LİSTESİ							
S. NO	SİCİL NO	AD	SOYAD	BİRİMİ	RÜTBESİ	AYRILIŞ TÜRÜ	AYRILIŞ TARİHİ
899	163173	TAHİR	ÖZKALFA	Diyarbakır İl Emniyet Müdürlüğü	Polis Memuru	İsteğiyle Emekli	17.02.2023
900	163189	MEHMET	BASICI	Şanlıurfa İl Emniyet Müdürlüğü	Polis Memuru	İsteğiyle Emekli	16.02.2023
901	163190	SERDAR	ACAR	Ankara İl Emniyet Müdürlüğü	Polis Memuru	İsteğiyle Emekli	15.02.2023
902	163265	HİKMET	ŞEN	İstanbul-Pendik İlçe Emniyet Müdürlüğü	Polis Memuru	Yaş Haddinden Emekli	1.01.2023
903	163269	ERDAL	YILMAZ	Gaziantep-Oğuzeli İlçe Emniyet Müdürlüğü	Polis Memuru	Yaş Haddinden Emekli	7.02.2023
904	163278	FUAT	GÖK	Şanlıurfa İl Emniyet Müdürlüğü	Polis Memuru	İsteğiyle Emekli	16.02.2023
905	163354	UFUK	ÇOMALAK	Antalya-Kepez İlçe Emniyet Müdürlüğü	Polis Memuru	İsteğiyle Emekli	15.02.2023
906	163356	METİN	UYAR	Bursa İl Emniyet Müdürlüğü	Polis Memuru	İsteğiyle Emekli	16.02.2023
907	163398	AHMETALİ	ADALI	İstanbul-Ümraniye İlçe Emniyet Müdürlüğü	Polis Memuru	İsteğiyle Emekli	16.03.2023
908	163452	HALİL	BÜYÜKKELEŞ	Adana-Ceyhan İlçe Emniyet Müdürlüğü	Polis Memuru	Yaş Haddinden Emekli	16.02.2023
909	163453	ABDULLAH	MERAL	Şanlıurfa İl Emniyet Müdürlüğü	Polis Memuru	Yaş Haddinden Emekli	1.02.2023
910	163461	SÜLEYMAN	KORKMAZ	Gaziantep İl Emniyet Müdürlüğü	Polis Memuru	Yaş Haddinden Emekli	5.01.2023
911	163515	ŞÜKRÜ	KAYA	Denizli İl Emniyet Müdürlüğü	Polis Memuru	Yaş Haddinden Emekli	23.02.2023
912	163565	HİLMİ	YİTİK	Denizli-Pamukkale İlçe Emniyet Müdürlüğü	Polis Memuru	Yaş Haddinden Emekli	6.02.2023
913	163576	YAVUZ	URAK	Kırklareli-Lüleburgaz İlçe Emniyet Müdürlüğü	Polis Memuru	Yaş Haddinden Emekli	17.03.2023
914	163598	SELMAN	KARATAŞ	Eskişehir İl Emniyet Müdürlüğü	Polis Memuru	Yaş Haddinden Emekli	20.01.2023
915	163611	ÖMER	YENER	Hatay İl Emniyet Müdürlüğü	Polis Memuru	Yaş Haddinden Emekli	5.03.2023
916	163619	ŞEFİK	ŞAHBUDAK	Kocaeli İl Emniyet Müdürlüğü	Polis Memuru	Yaş Haddinden Emekli	1.01.2023
917	163627	SALİH	DEMİR	Ordu İl Emniyet Müdürlüğü	Polis Memuru	Yaş Haddinden Emekli	1.01.2023
918	163638	ALİ	TOMAK	Osmaniye İl Emniyet Müdürlüğü	Polis Memuru	İsteğiyle Emekli	15.02.2023
919	163639	AHMET	BARAZİ	Hatay-İskenderun İlçe Emniyet Müdürlüğü	Polis Memuru	Yaş Haddinden Emekli	22.01.2023
920	163680	MUSTAFA	USLU	Bursa İl Emniyet Müdürlüğü	Polis Memuru	İsteğiyle Emekli	17.02.2023
921	163702	ŞEVKET	KEKLİK	Karaman İl Emniyet Müdürlüğü	Polis Memuru	İsteğiyle Emekli	15.03.2023
922	163782	SADIK	UÇAR	Bursa-Osmangazi İlçe Emniyet Müdürlüğü	Polis Memuru	Yaş Haddinden Emekli	1.01.2023
923	163799	MEHMET	ÇOLAK	İstanbul İl Emniyet Müdürlüğü	Polis Memuru	Yaş Haddinden Emekli	1.01.2023
924	163816	HÜSEYİN	DANACI	Adana-Ceyhan İlçe Emniyet Müdürlüğü	Polis Memuru	İsteğiyle Emekli	16.02.2023
925	163820	ÜMİT LÜTFİ	AYAN	Kırşehir-Kaman İlçe Emniyet Müdürlüğü	Polis Memuru	İsteğiyle Emekli	16.02.2023
926	163839	MECİT	ERDOĞAN	İzmir İl Emniyet Müdürlüğü	Polis Memuru	İsteğiyle Emekli	16.03.2023
927	163889	SADETTİN	SÖNMEZ	İstanbul İl Emniyet Müdürlüğü	Polis Memuru	Yaş Haddinden Emekli	1.01.2023
928	163919	SAYİM	ELİDAR	Malatya İl Emniyet Müdürlüğü	Polis Memuru	İsteğiyle Emekli	16.02.2023
929	163923	MUZAFFER	BULUT	Diyarbakır İl Emniyet Müdürlüğü	Polis Memuru	Yaş Haddinden Emekli	15.01.2023
930	163928	AHMET	YÜKSEL	İstanbul İl Emniyet Müdürlüğü	Polis Memuru	Yaş Haddinden Emekli	1.01.2023
931	163943	ALİ	YILDIRIM	Ankara İl Emniyet Müdürlüğü	Polis Memuru	İsteğiyle Emekli	16.03.2023
932	163944	KEMAL	SIRAM	Eskişehir-Odunpazarı İlçe Emniyet Müdürlüğü	Polis Memuru	Yaş Haddinden Emekli	15.01.2023
933	163968	İZZETTİN	BEDİROĞLU	Hatay İl Emniyet Müdürlüğü	Polis Memuru	Yaş Haddinden Emekli	1.03.2023
934	163986	TARIK	KARABULUT	İstanbul-Bağcılar İlçe Emniyet Müdürlüğü	Polis Memuru	Yaş Haddinden Emekli	17.01.2023
935	163994	ATAMAN	MERT	Erzincan İl Emniyet Müdürlüğü	Polis Memuru	Yaş Haddinden Emekli	4.03.2023
936	164007	OSMAN	EKKAZAN	İstanbul-Gaziosmanpaşa İlçe Emniyet Müd.	Polis Memuru	İsteğiyle Emekli	15.03.2023
937	164058	SALİM	KURUTLUCA	Ankara İl Emniyet Müdürlüğü	Polis Memuru	Yaş Haddinden Emekli	3.02.2023
938	164074	ŞEREF	BULUT	Kastamonu İl Emniyet Müdürlüğü	Polis Memuru	Yaş Haddinden Emekli	2.03.2023
939	164106	NACİ	AYTAŞ	İstanbul-Maltepe İlçe Emniyet Müdürlüğü	Polis Memuru	Yaş Haddinden Emekli	7.03.2023
940	164145	YAVUZ	SAVAŞ	Antalya İl Emniyet Müdürlüğü	Polis Memuru	İsteğiyle Emekli	16.02.2023
941	164148	TANER	ERCAN	Balıkesir-İvrindi İlçe Emniyet Amirliği	Polis Memuru	İsteğiyle Emekli	16.02.2023
942	164203	KÜRŞAD	AÇIKBAŞ	Ankara İl Emniyet Müdürlüğü	Polis Memuru	İsteğiyle Emekli	15.02.2023
943	164224	OĞUZHAN	ÖZEN	İzmir-Narlıdere İlçe Emniyet Müdürlüğü	Polis Memuru	İsteğiyle Emekli	27.03.2023
944	164276	FATİH	ÜNER	İstanbul-Tuzla İlçe Emniyet Müdürlüğü	Polis Memuru	İsteğiyle Emekli	15.02.2023
945	164313	MUTLU	YILDIRIM	Bursa İl Emniyet Müdürlüğü	Polis Memuru	İsteğiyle Emekli	20.02.2023
946	164408	YÜKSEL	GÜNEŞ	Bursa-İnegöl İlçe Emniyet Müdürlüğü	Polis Memuru	İsteğiyle Emekli	16.02.2023
947	164414	SERKAN	TURAN	Trabzon Şehit Meriç Alemdar POMEM	Polis Memuru	İsteğiyle Emekli	20.03.2023
948	164549	ATİLA	DEMİRCİ	Ankara-Etimesgut İlçe Emniyet Müdürlüğü	Polis Memuru	İsteğiyle Emekli	20.02.2023
949	164577	AHMET	ARI	Isparta-Gönen İlçe Emniyet Amirliği	Polis Memuru	İsteğiyle Emekli	22.03.2023
950	164579	HASAN	AKGÜL	İzmir İl Emniyet Müdürlüğü	Polis Memuru	İsteğiyle Emekli	17.03.2023
951	164593	YÜCEL	BOLBOL	Elazığ İl Emniyet Müdürlüğü	Polis Memuru	İsteğiyle Emekli	16.03.2023

OCAK-ŞUBAT-MART 2023 TARİHLERİ ARASINDA EMEKLİYE SEVK EDİLEN PERSONEL LİSTESİ							
S. NO	SİCİL NO	AD	SOYAD	BİRİMİ	RÜTBESİ	AYRILIŞ TÜRÜ	AYRILIŞ TARİHİ
952	164597	BURHANETTİN	ÖZKAN	Erzurum-Oltu İlçe Emniyet Müdürlüğü	Polis Memuru	İsteğiyle Emekli	17.03.2023
953	164691	SELİM	ÖZTUNÇ	İzmir-Güzelbahçe İlçe Emniyet Müdürlüğü	Polis Memuru	İsteğiyle Emekli	16.03.2023
954	164692	MUSTAFA MURAT	ATILGAN	Mersin İl Emniyet Müdürlüğü	Polis Memuru	İsteğiyle Emekli	16.02.2023
955	164722	COŞKUN	GÜNEŞ	Çanakkale İl Emniyet Müdürlüğü	Polis Memuru	İsteğiyle Emekli	20.03.2023
956	164740	HASAN HÜSEYİN	ALTINTAŞ	Ankara-Mamak İlçe Emniyet Müdürlüğü	Polis Memuru	İsteğiyle Emekli	15.02.2023
957	164758	VEDAT	BALCI	İstanbul-Küçükçekmece İlçe Emniyet Müd.	Polis Memuru	İsteğiyle Emekli	16.02.2023
958	164760	MUHARREM	ŞEN	Kars-Digor İlçe Emniyet Amirliği	Polis Memuru	İsteğiyle Emekli	16.02.2023
959	164762	KEMAL	COŞKUN	Bitlis İl Emniyet Müdürlüğü	Polis Memuru	İsteğiyle Emekli	16.02.2023
960	164780	ALİ	ÖZCAN	Mersin İl Emniyet Müdürlüğü	Polis Memuru	İsteğiyle Emekli	17.02.2023
961	164805	ASLAN	KABUĞ	Batman İl Emniyet Müdürlüğü	Polis Memuru	İsteğiyle Emekli	16.02.2023
962	164865	ABDULLAH	KARTAL	Kayseri İl Emniyet Müdürlüğü	Polis Memuru	İsteğiyle Emekli	15.03.2023
963	164869	CANKAT	AY	Yalova İl Emniyet Müdürlüğü	Polis Memuru	İsteğiyle Emekli	15.03.2023
964	164902	TURHAN	ÇİVGIN	Edirne-İpsala İlçe Emniyet Müdürlüğü	Polis Memuru	İsteğiyle Emekli	15.03.2023
965	164955	RAMAZAN ERKAN	ERSAL	Van İl Emniyet Müdürlüğü	Polis Memuru	İsteğiyle Emekli	15.02.2023
966	164967	GÜNGÖR	ASLAN	Konya-Seydişehir İlçe Emniyet Müdürlüğü	Polis Memuru	İsteğiyle Emekli	24.03.2023
967	165020	MEHMET	ERAK	İzmir-Konak İlçe Emniyet Müdürlüğü	Polis Memuru	İsteğiyle Emekli	15.02.2023
968	165027	HAKAN	İLBOĞA	Adana-Seyhan İlçe Emniyet Müdürlüğü	Polis Memuru	İsteğiyle Emekli	15.02.2023
969	165065	CENGİZ	KAVAK	Çorum İl Emniyet Müdürlüğü	Polis Memuru	İsteğiyle Emekli	17.02.2023
970	165126	SALİH	ERDOĞAN	Diyarbakır İl Emniyet Müdürlüğü	Polis Memuru	İsteğiyle Emekli	16.02.2023
971	165148	MEHMET	AKTAŞ	Ankara İl Emniyet Müdürlüğü	Polis Memuru	İsteğiyle Emekli	28.02.2023
972	165171	ERGÜN	ŞAHİNCAN	Malatya-Yeşilyurt İlçe Emniyet Müdürlüğü	Polis Memuru	İsteğiyle Emekli	15.03.2023
973	165284	NAKİ	ÖZDEMİR	Bitlis-Adilcevaz İlçe Emniyet Müdürlüğü	Polis Memuru	İsteğiyle Emekli	28.02.2023
974	165323	MUSTAFA KEMAL	AKYOL	Aydın-Söke İlçe Emniyet Müdürlüğü	Polis Memuru	İsteğiyle Emekli	16.03.2023
975	165351	ERTAN	ÜNAL	Mersin-Mezitli İlçe Emniyet Müdürlüğü	Polis Memuru	İsteğiyle Emekli	16.03.2023
976	165401	HÜSEYİN	ANDAÇ	Muğla-Menteşe İlçe Emniyet Müdürlüğü	Polis Memuru	İsteğiyle Emekli	15.03.2023
977	165409	HİKMET	DÖĞER	Ağrı İl Emniyet Müdürlüğü	Polis Memuru	İsteğiyle Emekli	16.02.2023
978	165419	ALİ	YAMAN	Şırnak-İdil İlçe Emniyet Müdürlüğü	Polis Memuru	İsteğiyle Emekli	16.02.2023
979	165439	FUNDA	EFETÜRK	Diyarbakır İl Emniyet Müdürlüğü	Polis Memuru	İsteğiyle Emekli	16.02.2023
980	165475	SERAP	BEKTAŞ	Kars İl Emniyet Müdürlüğü	Polis Memuru	İsteğiyle Emekli	16.03.2023
981	165491	SEVGİ	BARANLIOĞLU	İzmir-Balçova İlçe Emniyet Müdürlüğü	Polis Memuru	İsteğiyle Emekli	22.03.2023
982	165500	YILDIZ	ÇOLPAN	Kütahya İl Emniyet Müdürlüğü	Polis Memuru	İsteğiyle Emekli	16.03.2023
983	165533	ÜLKÜ	ŞEKERCİ	İstanbul-Maltepe İlçe Emniyet Müdürlüğü	Polis Memuru	İsteğiyle Emekli	21.03.2023
984	165622	BİLAL	TANRIVERDİ	Adana İl Emniyet Müdürlüğü	Polis Memuru	İsteğiyle Emekli	15.02.2023
985	165749	ZÜLKÜF	SAĞLAMOĞLU	İzmir-Bergama İlçe Emniyet Müdürlüğü	Polis Memuru	İsteğiyle Emekli	27.02.2023
986	165751	NİZAMETTİN	GÜNER	Aydın İl Emniyet Müdürlüğü	Polis Memuru	İsteğiyle Emekli	17.02.2023
987	165753	HAKAN	YURT	Şırnak İl Emniyet Müdürlüğü	Polis Memuru	İsteğiyle Emekli	17.02.2023
988	165878	ADİL	AYDIN	İzmir-Tire İlçe Emniyet Müdürlüğü	Polis Memuru	İsteğiyle Emekli	20.03.2023
989	165899	YILMAZ	GÖZEL	İzmir İl Emniyet Müdürlüğü	Polis Memuru	İsteğiyle Emekli	15.03.2023
990	165950	ERDEN	TOPÇU	Şanlıurfa İl Emniyet Müdürlüğü	Polis Memuru	İsteğiyle Emekli	16.02.2023
991	166009	HÜSAMETTİN	SOFTAOĞLU	Muğla-Bodrum İlçe Emniyet Müdürlüğü	Polis Memuru	İsteğiyle Emekli	15.03.2023
992	166037	HASAN	CANPOLAT	Kilis İl Emniyet Müdürlüğü	Polis Memuru	İsteğiyle Emekli	31.01.2023
993	166123	HACI	KİNDAR	Amasya-Merzifon İlçe Emniyet Müdürlüğü	Polis Memuru	İsteğiyle Emekli	15.03.2023
994	166133	FETKULLAH	AKÇA	Hakkari-Çukurca İlçe Emniyet Müdürlüğü	Polis Memuru	İsteğiyle Emekli	16.02.2023
995	166232	UĞUR	KELEŞ	Sivas-Divriği İlçe Emniyet Müdürlüğü	Polis Memuru	İsteğiyle Emekli	8.03.2023
996	166272	ATİLLA	DİNÇ	İzmir-Konak İlçe Emniyet Müdürlüğü	Polis Memuru	İsteğiyle Emekli	15.03.2023
997	166285	ERDİNÇ	CANKAR	Mersin-Yenişehir İlçe Emniyet Müdürlüğü	Polis Memuru	İsteğiyle Emekli	16.02.2023
998	166333	MAHİR	MINGIR	Erzurum-Aziziye İlçe Emniyet Müdürlüğü	Polis Memuru	İsteğiyle Emekli	16.03.2023
999	166354	EBUBEKİR SIDDIK	BİÇER	Konya İl Emniyet Müdürlüğü	Polis Memuru	İsteğiyle Emekli	17.02.2023
1000	166404	MEHMET FATİH	KORKMAZ	Gaziantep-Şahinbey İlçe Emniyet Müdürlüğü	Polis Memuru	İsteğiyle Emekli	16.02.2023
1001	166432	MEVLÜT	DEMİR	Van-Edremit İlçe Emniyet Müdürlüğü	Polis Memuru	İsteğiyle Emekli	16.02.2023
1002	166453	TURGUT	ÇAKIR	Ankara-Etimesgut İlçe Emniyet Müdürlüğü	Polis Memuru	İsteğiyle Emekli	20.02.2023
1003	166494	YAKUP	AVCIL	Tekirdağ-Çorlu İlçe Emniyet Müdürlüğü	Polis Memuru	İsteğiyle Emekli	15.03.2023
1004	166553	SEZAİ SEMİH	ÖZCAN	Balıkesir İl Emniyet Müdürlüğü	Polis Memuru	İsteğiyle Emekli	20.03.2023

OCAK-ŞUBAT-MART 2023 TARİHLERİ ARASINDA EMEKLİYE SEVK EDİLEN PERSONEL LİSTESİ							
S. NO	SİCİL NO	AD	SOYAD	BİRİMİ	RÜTBESİ	AYRILIŞ TÜRÜ	AYRILIŞ TARİHİ
1005	166555	YILDIRIM	KAYA	Eskişehir İl Emniyet Müdürlüğü	Polis Memuru	İsteğiyle Emekli	17.03.2023
1006	166699	ZEYNEL	GÜNAY	İstanbul-Pendik İlçe Emniyet Müdürlüğü	Polis Memuru	İsteğiyle Emekli	17.02.2023
1007	166702	KÖKSAL	AKDENİZ	Erzurum-Yakutiye İlçe Emniyet Müdürlüğü	Polis Memuru	İsteğiyle Emekli	16.03.2023
1008	166808	ŞABAN	GÖBÜL	Zonguldak-Ereğli İlçe Emniyet Müdürlüğü	Polis Memuru	İsteğiyle Emekli	16.02.2023
1009	166813	HASAN HÜSEYİN	AKALIN	Ağrı İl Emniyet Müdürlüğü	Polis Memuru	İsteğiyle Emekli	15.02.2023
1010	166845	OSMAN	ERYILMAZ	Amasya İl Emniyet Müdürlüğü	Polis Memuru	İsteğiyle Emekli	15.02.2023
1011	166913	HAKAN	KOÇ	Diyarbakır-Bağlar İlçe Emniyet Müdürlüğü	Polis Memuru	İsteğiyle Emekli	16.02.2023
1012	166953	İLYAS	DURAK	Şanlıurfa-Suruç İlçe Emniyet Müdürlüğü	Polis Memuru	İsteğiyle Emekli	17.02.2023
1013	166965	HACI RAGIP	ERGÜN	Ankara İl Emniyet Müdürlüğü	Polis Memuru	İsteğiyle Emekli	22.02.2023
1014	167032	HALUK	TAVLI	Diyarbakır İl Emniyet Müdürlüğü	Polis Memuru	İsteğiyle Emekli	16.02.2023
1015	167092	RAMAZAN	SERİN	Konya İl Emniyet Müdürlüğü	Polis Memuru	İsteğiyle Emekli	17.02.2023
1016	167114	MAHMUT KEMAL	EĞİLMEZ	Konya İl Emniyet Müdürlüğü	Polis Memuru	İsteğiyle Emekli	15.03.2023
1017	167156	RAMAZAN	KÜRTÜL	Ankara İl Emniyet Müdürlüğü	Polis Memuru	İsteğiyle Emekli	17.03.2023
1018	167158	ADEM	PEKSOY	Hatay İl Emniyet Müdürlüğü	Polis Memuru	İsteğiyle Emekli	15.03.2023
1019	167201	MUSTAFA	YALDIRAN	İzmir İl Emniyet Müdürlüğü	Polis Memuru	İsteğiyle Emekli	17.02.2023
1020	167244	ÖMÜRLÜ	KARAKOÇ	Kayseri-Kocasinan İlçe Emniyet Müdürlüğü	Polis Memuru	İsteğiyle Emekli	15.02.2023
1021	167276	CEMİL	ARİFOĞLU	Kocaeli-Gölcük İlçe Emniyet Müdürlüğü	Polis Memuru	İsteğiyle Emekli	16.03.2023
1022	167308	NEVZAT	ÖZCAN	Hatay-Belen İlçe Emniyet Müdürlüğü	Polis Memuru	İsteğiyle Emekli	17.02.2023
1023	167355	ERTUĞRUL	VAROL	Kırşehir-Çiçekdağı İlçe Emniyet Amirliği	Polis Memuru	İsteğiyle Emekli	23.03.2023
1024	167367	ABDULLAH	POLAT	Ankara-Altındağ İlçe Emniyet Müdürlüğü	Polis Memuru	Yaş Haddinden Emekli	28.02.2023
1025	167460	SÜLEYMAN	TONBUL	Ankara-Çankaya İlçe Emniyet Müdürlüğü	Polis Memuru	İsteğiyle Emekli	17.03.2023
1026	167487	MUSTAFA	YELOĞLU	Adıyaman-Gölbaşı İlçe Emniyet Müdürlüğü	Polis Memuru	İsteğiyle Emekli	20.03.2023
1027	167503	FATİH	AY	Erzurum İl Emniyet Müdürlüğü	Polis Memuru	İsteğiyle Emekli	6.03.2023
1028	167534	MEHMET	ÖZTÜRK	Tunceli İl Emniyet Müdürlüğü	Polis Memuru	İsteğiyle Emekli	17.02.2023
1029	167583	ADEM	SEVİNDİK	Ağrı İl Emniyet Müdürlüğü	Polis Memuru	İsteğiyle Emekli	15.02.2023
1030	167587	YAŞAR	SAY	Sivas-Gemerek İlçe Emniyet Müdürlüğü	Polis Memuru	İsteğiyle Emekli	17.02.2023
1031	167615	MUSTAFA	DEMİR	Kayseri İl Emniyet Müdürlüğü	Polis Memuru	İsteğiyle Emekli	15.02.2023
1032	167630	ŞUAYİP	ÖLMEZ	Yalova İl Emniyet Müdürlüğü	Polis Memuru	İsteğiyle Emekli	15.03.2023
1033	167640	MUHAMMET ALİ	KOÇ	Şanlıurfa-Hilvan İlçe Emniyet Müdürlüğü	Polis Memuru	İsteğiyle Emekli	4.03.2023
1034	167684	ALİ	AVŞAR	Özel Harekat Başkanlığı	Polis Memuru	İsteğiyle Emekli	15.02.2023
1035	167716	ERKAN	SARICA	Aksaray İl Emniyet Müdürlüğü	Polis Memuru	İsteğiyle Emekli	17.02.2023
1036	167746	NECDET	İPEK	Artvin İl Emniyet Müdürlüğü	Polis Memuru	İsteğiyle Emekli	17.02.2023
1037	167783	FERİT	KATIRANCI	Sivas-Gemerek İlçe Emniyet Müdürlüğü	Polis Memuru	İsteğiyle Emekli	17.02.2023
1038	167784	HÜSEYİN	BARUT	Şanlıurfa İl Emniyet Müdürlüğü	Polis Memuru	İsteğiyle Emekli	16.02.2023
1039	167803	İSA	HAZAR	Ankara İl Emniyet Müdürlüğü	Polis Memuru	İsteğiyle Emekli	16.03.2023
1040	167832	AHMET	EŞKİN	Osmaniye İl Emniyet Müdürlüğü	Polis Memuru	Yaş Haddinden Emekli	24.02.2023
1041	167872	HASAN	CİVAN	Kaçakçılık ve Organize Suçlarla Mücadele Başk.	Polis Memuru	Yaş Haddinden Emekli	10.02.2023
1042	167950	HACI	ŞAHİN	Ankara-Altındağ İlçe Emniyet Müdürlüğü	Polis Memuru	Yaş Haddinden Emekli	1.01.2023
1043	167975	ÜMİT	KELEŞ	Adana-Sarıçam İlçe Emniyet Müdürlüğü	Polis Memuru	İsteğiyle Emekli	13.03.2023
1044	167994	RECEP	TERCAN	Muğla İl Emniyet Müdürlüğü	Polis Memuru	Yaş Haddinden Emekli	25.01.2023
1045	168008	MEHMET	KABAK	Malatya-Yeşilyurt İlçe Emniyet Müdürlüğü	Polis Memuru	Yaş Haddinden Emekli	1.01.2023
1046	168021	ERCAN	GENÇALP	İstanbul-Bahçelievler İlçe Emniyet Müdürlüğü	Polis Memuru	Yaş Haddinden Emekli	4.03.2023
1047	168027	MEHMET ALİ	KURT	Hatay-Hassa İlçe Emniyet Amirliği	Polis Memuru	Yaş Haddinden Emekli	15.01.2023
1048	168032	NESİR	SÖYLER	Samsun İl Emniyet Müdürlüğü	Polis Memuru	İsteğiyle Emekli	17.02.2023
1049	168051	ŞENOL	ÖZKAN	Ankara İl Emniyet Müdürlüğü	Polis Memuru	Yaş Haddinden Emekli	22.01.2023
1050	168052	MEHMET	AY	Bolu-Dörtdivan İlçe Emniyet Amirliği	Polis Memuru	Yaş Haddinden Emekli	5.02.2023
1051	168064	YILMAZ	GÜNEŞ	İzmir Polis Moral Eğitim Merkezi Müdürlüğü	Polis Memuru	İsteğiyle Emekli	17.02.2023
1052	168103	İSMET	BATU	Eskişehir İl Emniyet Müdürlüğü	Polis Memuru	İsteğiyle Emekli	17.02.2023
1053	168117	ALİ FUAT	ÖZCAN	Gaziantep İl Emniyet Müdürlüğü	Polis Memuru	Yaş Haddinden Emekli	6.01.2023
1054	168938	ORHAN	İŞKEN	Bingöl İl Emniyet Müdürlüğü	Polis Memuru	Yaş Haddinden Emekli	21.02.2023
1055	168963	SATILMIŞ	TUNCER	Ankara İl Emniyet Müdürlüğü	Polis Memuru	Yaş Haddinden Emekli	1.01.2023
1056	168982	ERKAN	DEMİRCİ	Balıkesir-Susurluk İlçe Emniyet Müdürlüğü	Polis Memuru	Yaş Haddinden Emekli	1.03.2023
1057	168994	MUSTAFA	AKŞEHİR	Manisa İl Emniyet Müdürlüğü	Polis Memuru	İsteğiyle Emekli	16.02.2023

OCAK-ŞUBAT-MART 2023 TARİHLERİ ARASINDA EMEKLİYE SEVK EDİLEN PERSONEL LİSTESİ							
S. NO	SİCİL NO	AD	SOYAD	BİRİMİ	RÜTBESİ	AYRILIŞ TÜRÜ	AYRILIŞ TARİHİ
1058	169017	İSMAİL	ERDOĞAN	Ankara İl Emniyet Müdürlüğü	Polis Memuru	İsteğiyle Emekli	15.03.2023
1059	169072	MUSTAFA KEMAL	YARIMBAŞ	Antalya-Kemer İlçe Emniyet Müdürlüğü	Polis Memuru	İsteğiyle Emekli	15.02.2023
1060	169080	OKTAY	GELDEÇ	Gaziantep İl Emniyet Müdürlüğü	Polis Memuru	İsteğiyle Emekli	2.02.2023
1061	169106	MEHMET	DEMİR	Mersin İl Emniyet Müdürlüğü	Polis Memuru	İsteğiyle Emekli	16.03.2023
1062	169159	MEHMET	ÜNSAL	Cumhurbaşkanlığı Koruma Daire Başkanlığı	Polis Memuru	Yaş Haddinden Emekli	1.01.2023
1063	169191	AYHAN	ERTUĞ	Konya-Meram İlçe Emniyet Müdürlüğü	Polis Memuru	İsteğiyle Emekli	15.02.2023
1064	169205	ERSİN	PEHLİVAN	Balıkesir-İvrindi İlçe Emniyet Amirliği	Polis Memuru	İsteğiyle Emekli	16.03.2023
1065	169207	BAYRAM TURGAY	YÜZGÜLLÜ	Malatya İl Emniyet Müdürlüğü	Polis Memuru	Yaş Haddinden Emekli	9.03.2023
1066	169237	SALİH	YALAV	Bursa İl Emniyet Müdürlüğü	Polis Memuru	İsteğiyle Emekli	16.02.2023
1067	169310	ALİ	AKIŞ	Mersin-Yenişehir İlçe Emniyet Müdürlüğü	Polis Memuru	İsteğiyle Emekli	16.03.2023
1068	169319	HALİL	EKEN	Kars İl Emniyet Müdürlüğü	Polis Memuru	İsteğiyle Emekli	17.02.2023
1069	169351	RECEP	GÜRSAL	Bursa İl Emniyet Müdürlüğü	Polis Memuru	İsteğiyle Emekli	15.02.2023
1070	169375	İLHAN	TAMAÇ	Muş İl Emniyet Müdürlüğü	Polis Memuru	İsteğiyle Emekli	15.03.2023
1071	169417	MEHMET	YILDIR	Van İl Emniyet Müdürlüğü	Polis Memuru	İsteğiyle Emekli	16.03.2023
1072	169419	GÜNGÖR	YAVUZ	Adıyaman-Gölbaşı İlçe Emniyet Müdürlüğü	Polis Memuru	İsteğiyle Emekli	24.02.2023
1073	169425	YUSUF ALPTEKİN	CANAN	Adana-Aladağ İlçe Emniyet Amirliği	Polis Memuru	İsteğiyle Emekli	27.02.2023
1074	169432	İLYAS	YALMAN	Mersin İl Emniyet Müdürlüğü	Polis Memuru	Yaş Haddinden Emekli	28.03.2023
1075	169435	BÜLENT	ŞİMŞEK	Adana-Seyhan İlçe Emniyet Müdürlüğü	Polis Memuru	İsteğiyle Emekli	15.03.2023
1076	169450	MURAT	ŞEKER	Van-İpekyolu İlçe Emniyet Müdürlüğü	Polis Memuru	İsteğiyle Emekli	17.02.2023
1077	169453	MURAT	ÖZKAN	Gaziantep-Şahinbey İlçe Emniyet Müdürlüğü	Polis Memuru	İsteğiyle Emekli	15.02.2023
1078	169480	MUSTAFA	KANIPEK	Şanlıurfa-Akçakale İlçe Emniyet Müdürlüğü	Polis Memuru	İsteğiyle Emekli	15.02.2023
1079	169481	YASİN	DÜŞGÜN	Adana İl Emniyet Müdürlüğü	Polis Memuru	İsteğiyle Emekli	17.02.2023
1080	169486	SELAMİ TAMER	DUYGUN	Adana İl Emniyet Müdürlüğü	Polis Memuru	İsteğiyle Emekli	15.03.2023
1081	169534	HASAN	BAKIŞGAN	Şanlıurfa-Siverek İlçe Emniyet Müdürlüğü	Polis Memuru	İsteğiyle Emekli	16.02.2023
1082	169569	HASAN	BOZBIYIK	Ankara-Mamak İlçe Emniyet Müdürlüğü	Polis Memuru	İsteğiyle Emekli	15.03.2023
1083	169605	EMİR RECEP	ERYILMAZ	Eskişehir İl Emniyet Müdürlüğü	Polis Memuru	İsteğiyle Emekli	15.03.2023
1084	169653	MUSTAFA	SARI	Mardin-Dargeçit İlçe Emniyet Amirliği	Polis Memuru	İsteğiyle Emekli	16.03.2023
1085	169669	HALİL	TÜRK	Gümüşhane İl Emniyet Müdürlüğü	Polis Memuru	İsteğiyle Emekli	17.03.2023
1086	169691	MEHMET	ÖÇAL	Isparta İl Emniyet Müdürlüğü	Polis Memuru	İsteğiyle Emekli	17.03.2023
1087	169726	MUSTAFA İLKER	KARALAR	Muğla-Fethiye İlçe Emniyet Müdürlüğü	Polis Memuru	İsteğiyle Emekli	17.03.2023
1088	169859	ERCAN	TEKİN	Ardahan İl Emniyet Müdürlüğü	Polis Memuru	İsteğiyle Emekli	16.02.2023
1089	169868	MURAT	TURGUT	Kayseri-Kocasinan İlçe Emniyet Müdürlüğü	Polis Memuru	İsteğiyle Emekli	15.02.2023
1090	169932	SERDAL ŞENOL	PİLTANOĞLU	Van-Edremit İlçe Emniyet Müdürlüğü	Polis Memuru	İsteğiyle Emekli	24.02.2023
1091	170001	MEHMET	DEMİR	Amasya İl Emniyet Müdürlüğü	Polis Memuru	Yaş Haddinden Emekli	1.01.2023
1092	170017	MEHMET CEMAL	BEKTAŞ	Kars İl Emniyet Müdürlüğü	Polis Memuru	İsteğiyle Emekli	16.03.2023
1093	170058	BÜLENT	ASLAN	Trabzon İl Emniyet Müdürlüğü	Polis Memuru	İsteğiyle Emekli	17.02.2023
1094	170072	ÜMİT	TÖRE	Sinop İl Emniyet Müdürlüğü	Polis Memuru	İsteğiyle Emekli	16.02.2023
1095	170202	METİN	ACIR	Antalya İl Emniyet Müdürlüğü	Polis Memuru	İsteğiyle Emekli	16.02.2023
1096	170207	BURHAN	KOÇ	İzmir-Buca İlçe Emniyet Müdürlüğü	Polis Memuru	İsteğiyle Emekli	17.02.2023
1097	170244	ALİ	KAYALICA	Ankara-Çamlıdere İlçe Emniyet Müdürlüğü	Polis Memuru	İsteğiyle Emekli	31.03.2023
1098	170249	HAKAN	BEŞİROĞLU	Çanakkale İl Emniyet Müdürlüğü	Polis Memuru	İsteğiyle Emekli	16.02.2023
1099	170256	GERÇEK	DEMİRAY	Aydın İl Emniyet Müdürlüğü	Polis Memuru	İsteğiyle Emekli	17.03.2023
1100	170260	HASAN	YARDIM	Bursa-Osmangazi İlçe Emniyet Müdürlüğü	Polis Memuru	İsteğiyle Emekli	15.03.2023
1101	170283	İSMAİL	LALE	Eskişehir İl Emniyet Müdürlüğü	Polis Memuru	İsteğiyle Emekli	15.03.2023
1102	170331	İSMAİL	TAŞDEMİR	Isparta İl Emniyet Müdürlüğü	Polis Memuru	İsteğiyle Emekli	15.02.2023
1103	170357	KAMİL	GÜLDİBİ	Bartın İl Emniyet Müdürlüğü	Polis Memuru	İsteğiyle Emekli	16.03.2023
1104	170363	ARSLAN	CANKI	Sivas İl Emniyet Müdürlüğü	Polis Memuru	İsteğiyle Emekli	16.02.2023
1105	170371	OKTAY	KÜLÜK	Narkotik Suçlarla Mücadele Daire Başkanlığı	Polis Memuru	İsteğiyle Emekli	15.02.2023
1106	170381	İLHAN	ÜÇER	Adıyaman-Çelikhan İlçe Emniyet Amirliği	Polis Memuru	İsteğiyle Emekli	16.02.2023
1107	170415	HAKAN	GEMİCİ	İstanbul-Ataşehir İlçe Emniyet Müdürlüğü	Polis Memuru	İsteğiyle Emekli	16.02.2023
1108	170424	MEHMET	HASIRCI	Şanlıurfa İl Emniyet Müdürlüğü	Polis Memuru	İsteğiyle Emekli	17.02.2023
1109	170457	ÜZEYİR	ÇELİK	İstanbul İl Emniyet Müdürlüğü	Polis Memuru	İsteğiyle Emekli	15.02.2023
1110	170502	MURAT	KARATAŞ	İstanbul-Güngören İlçe Emniyet Müdürlüğü	Polis Memuru	İsteğiyle Emekli	20.02.2023

OCAK-ŞUBAT-MART 2023 TARİHLERİ ARASINDA EMEKLİYE SEVK EDİLEN PERSONEL LİSTESİ							
S. NO	SİCİL NO	AD	SOYAD	BİRİMİ	RÜTBESİ	AYRILIŞ TÜRÜ	AYRILIŞ TARİHİ
1111	170645	FERHAT	ÖZÇİFTÇİ	Konya-Karatay İlçe Emniyet Müdürlüğü	Polis Memuru	İsteğiyle Emekli	16.03.2023
1112	170663	İSMAİL	KURT	İzmir İl Emniyet Müdürlüğü	Polis Memuru	İsteğiyle Emekli	16.02.2023
1113	170685	ALPAY	SERT	Antalya-Konyaaltı İlçe Emniyet Müdürlüğü	Polis Memuru	İsteğiyle Emekli	16.03.2023
1114	170687	GÜROL	KILINÇARSLAN	Eskişehir-Seyitgazi İlçe Emniyet Amirliği	Polis Memuru	İsteğiyle Emekli	23.03.2023
1115	170715	MEHMET	YILDIZHAN	Isparta-Yenişarbademli İlçe Emniyet Amirliği	Polis Memuru	İsteğiyle Emekli	15.02.2023
1116	170716	GÜLABİ	FİLİZ	Şırnak İl Emniyet Müdürlüğü	Polis Memuru	İsteğiyle Emekli	16.03.2023
1117	170742	ADNAN	İKİZ	Eskişehir-Seyitgazi İlçe Emniyet Amirliği	Polis Memuru	İsteğiyle Emekli	16.02.2023
1118	170770	İSMAİL	ARSLAN	Erzurum-Oltu İlçe Emniyet Müdürlüğü	Polis Memuru	Yaş Haddinden Emekli	5.01.2023
1119	170836	AYDIN	TURAL	İstanbul-Sultangazi İlçe Emniyet Müdürlüğü	Polis Memuru	İsteğiyle Emekli	20.02.2023
1120	170856	EYÜP	ÖRNEK	Diyarbakır İl Emniyet Müdürlüğü	Polis Memuru	İsteğiyle Emekli	16.02.2023
1121	170886	VEHBİ	ÇAMOĞLU	Kars İl Emniyet Müdürlüğü	Polis Memuru	İsteğiyle Emekli	23.02.2023
1122	170921	SÜLEYMAN	DİNÇ	İstanbul-Sancaktepe İlçe Emniyet Müdürlüğü	Polis Memuru	İsteğiyle Emekli	15.02.2023
1123	171039	MURAT	AKSOY	Osmaniye İl Emniyet Müdürlüğü	Polis Memuru	İsteğiyle Emekli	16.03.2023
1124	171195	METİN	BADEM	İzmir İl Emniyet Müdürlüğü	Polis Memuru	İsteğiyle Emekli	16.02.2023
1125	171243	İSRAFİL	DELİOĞLU	Erzurum İl Emniyet Müdürlüğü	Polis Memuru	Yaş Haddinden Emekli	20.02.2023
1126	171280	METİN	MERT	Bursa İl Emniyet Müdürlüğü	Polis Memuru	İsteğiyle Emekli	16.03.2023
1127	171297	YUSUF	BEKDEMİR	Ordu İl Emniyet Müdürlüğü	Polis Memuru	İsteğiyle Emekli	16.03.2023
1128	171360	SELÇUK	YILDIRIM	Eskişehir İl Emniyet Müdürlüğü	Polis Memuru	İsteğiyle Emekli	15.02.2023
1129	171490	HAKAN	ÖZKAN	İstanbul İl Emniyet Müdürlüğü	Polis Memuru	İsteğiyle Emekli	30.03.2023
1130	171543	İSA	CİNSOY	Özel Harekat Başkanlığı	Polis Memuru	İsteğiyle Emekli	28.02.2023
1131	171560	MUSTAFA	SÖNMEZ	Ordu İl Emniyet Müdürlüğü	Polis Memuru	İsteğiyle Emekli	17.03.2023
1132	171572	ALİ	YOKUŞ	Tokat İl Emniyet Müdürlüğü	Polis Memuru	İsteğiyle Emekli	16.01.2023
1133	171610	ABDULLAH	ÇEKER	Kayseri İl Emniyet Müdürlüğü	Polis Memuru	İsteğiyle Emekli	16.03.2023
1134	171722	RİFAT	SÖNMEZ	Ankara-Çankaya İlçe Emniyet Müdürlüğü	Polis Memuru	İsteğiyle Emekli	15.02.2023
1135	171753	DOĞAN	TOPTAŞ	İstanbul-Sancaktepe İlçe Emniyet Müdürlüğü	Polis Memuru	İsteğiyle Emekli	21.03.2023
1136	171868	METİN	ÇAKIR	Artvin-Yusufeli İlçe Emniyet Amirliği	Polis Memuru	İsteğiyle Emekli	15.02.2023
1137	171905	MEHMET ALİ	GÜNEŞ	İzmir-Konak İlçe Emniyet Müdürlüğü	Polis Memuru	İsteğiyle Emekli	16.02.2023
1138	171916	ABDULLAH	SEZGİN	Zonguldak İl Emniyet Müdürlüğü	Polis Memuru	İsteğiyle Emekli	15.02.2023
1139	171925	MESUT BAYRAM	YILDIRIM	Ardahan İl Emniyet Müdürlüğü	Polis Memuru	İsteğiyle Emekli	16.03.2023
1140	171989	CENGİZ	KIRMAZ	Gaziantep-Şahinbey İlçe Emniyet Müdürlüğü	Polis Memuru	İsteğiyle Emekli	16.02.2023
1141	171997	ÜMİT	ÇAKMAK	Ağrı İl Emniyet Müdürlüğü	Polis Memuru	İsteğiyle Emekli	16.03.2023
1142	172028	MEHMET	BAYAZIT	Hatay-Antakya İlçe Emniyet Müdürlüğü	Polis Memuru	İsteğiyle Emekli	16.02.2023
1143	172038	DURSUN	GÜZEL	Mersin İl Emniyet Müdürlüğü	Polis Memuru	İsteğiyle Emekli	20.02.2023
1144	172039	MUSTAFA	YILMAZ	Siirt-Tillo İlçe Emniyet Amirliği	Polis Memuru	İsteğiyle Emekli	16.02.2023
1145	172072	AHMET	GÜVENEN	İzmir-Çiğli İlçe Emniyet Müdürlüğü	Polis Memuru	İsteğiyle Emekli	17.02.2023
1146	172080	MURAT	KÖÇKAR	Erzurum İl Emniyet Müdürlüğü	Polis Memuru	İsteğiyle Emekli	20.02.2023
1147	172138	YÜCEL	BAYAT	Ağrı-Doğubayazıt İlçe Emniyet Müdürlüğü	Polis Memuru	İsteğiyle Emekli	27.02.2023
1148	172144	BAYCAN	UD	İstanbul-Beylikdüzü İlçe Emniyet Müdürlüğü	Polis Memuru	İsteğiyle Emekli	21.02.2023
1149	172164	FIRAT	POLAT	Ankara İl Emniyet Müdürlüğü	Polis Memuru	İsteğiyle Emekli	17.02.2023
1150	172192	FATİH	KARATAŞ	Ankara İl Emniyet Müdürlüğü	Polis Memuru	Yaş Haddinden Emekli	4.01.2023
1151	172230	MUSTAFA	BİLİR	Sivas İl Emniyet Müdürlüğü	Polis Memuru	İsteğiyle Emekli	16.02.2023
1152	172245	ÜZEYİR	ULUDOĞAN	İzmir Polis Moral Eğitim Merkezi Müdürlüğü	Polis Memuru	İsteğiyle Emekli	15.03.2023
1153	172250	ALİ	ÖZDEM	Ağrı İl Emniyet Müdürlüğü	Polis Memuru	İsteğiyle Emekli	16.02.2023
1154	172261	ARİF	PAMUK	Isparta İl Emniyet Müdürlüğü	Polis Memuru	İsteğiyle Emekli	16.03.2023
1155	172271	FUAT	BÜTÜN	Bursa İl Emniyet Müdürlüğü	Polis Memuru	İsteğiyle Emekli	16.03.2023
1156	172273	YALÇIN	ÖZİMRE	Muğla İl Emniyet Müdürlüğü	Polis Memuru	İsteğiyle Emekli	16.03.2023
1157	172292	EYÜP	SÖZEN	Aydın İl Emniyet Müdürlüğü	Polis Memuru	İsteğiyle Emekli	17.02.2023
1158	172294	YILDIRAY	ŞİŞMAN	Elazığ İl Emniyet Müdürlüğü	Polis Memuru	İsteğiyle Emekli	15.03.2023
1159	172350	MAHMUT	DEMİRKOL	İstanbul-Arnavutköy İlçe Emniyet Müdürlüğü	Polis Memuru	Yaş Haddinden Emekli	13.02.2023
1160	172427	MUHAMMET	SEYHAN	Eskişehir İl Emniyet Müdürlüğü	Polis Memuru	İsteğiyle Emekli	20.03.2023
1161	172434	HASAN	SEDEF	Diyarbakır İl Emniyet Müdürlüğü	Polis Memuru	İsteğiyle Emekli	16.02.2023
1162	172462	AYDOĞAN	OKYAY	Manisa-Alaşehir İlçe Emniyet Müdürlüğü	Polis Memuru	İsteğiyle Emekli	8.03.2023
1163	172527	FATMA	BEKAROĞLU	Ankara-Mamak İlçe Emniyet Müdürlüğü	Polis Memuru	İsteğiyle Emekli	15.03.2023

OCAK-ŞUBAT-MART 2023 TARİHLERİ ARASINDA EMEKLİYE SEVK EDİLEN PERSONEL LİSTESİ							
S. NO	SİCİL NO	AD	SOYAD	BİRİMİ	RÜTBESİ	AYRILIŞ TÜRÜ	AYRILIŞ TARİHİ
1164	172564	ERKAN	DURSUN	Bolu İl Emniyet Müdürlüğü	Polis Memuru	İsteğiyle Emekli	15.03.2023
1165	172580	KAZİM	KARA	Kayseri-Sarız İlçe Emniyet Amirliği	Polis Memuru	İsteğiyle Emekli	15.03.2023
1166	172611	HAYATİ	ÇALIŞKAN	Şırnak-İdil İlçe Emniyet Müdürlüğü	Polis Memuru	İsteğiyle Emekli	16.02.2023
1167	172644	HÜSEYİN	YÜKSEL	Ankara-Etimesgut İlçe Emniyet Müdürlüğü	Polis Memuru	İsteğiyle Emekli	20.02.2023
1168	172661	GÜLAY	GEZER	Ankara İl Emniyet Müdürlüğü	Polis Memuru	İsteğiyle Emekli	16.02.2023
1169	172688	ARİF	YILDIRIM	Ankara İl Emniyet Müdürlüğü	Polis Memuru	İsteğiyle Emekli	15.03.2023
1170	172689	MEHMET	AYDIN	Ankara İl Emniyet Müdürlüğü	Polis Memuru	İsteğiyle Emekli	15.03.2023
1171	172701	EMİNE	KÜÇÜK	Ankara İl Emniyet Müdürlüğü	Polis Memuru	İsteğiyle Emekli	16.02.2023
1172	172715	MUZAFFER	COŞKUN	Zonguldak İl Emniyet Müdürlüğü	Polis Memuru	İsteğiyle Emekli	24.02.2023
1173	172795	ABDULHAMİT	SAYLAN	Diyarbakır İl Emniyet Müdürlüğü	Polis Memuru	İsteğiyle Emekli	16.02.2023
1174	172860	SÜLEYMAN	ERDOĞAN	Hatay İl Emniyet Müdürlüğü	Polis Memuru	İsteğiyle Emekli	16.01.2023
1175	172914	HALUK	AYAZ	Artvin İl Emniyet Müdürlüğü	Polis Memuru	İsteğiyle Emekli	16.03.2023
1176	172917	ENVER	ALPSOY	Eskişehir İl Emniyet Müdürlüğü	Polis Memuru	İsteğiyle Emekli	16.02.2023
1177	172924	DÜRİYE	ÖZDEMİR	Bilecik İl Emniyet Müdürlüğü	Polis Memuru	İsteğiyle Emekli	17.02.2023
1178	173001	GÖKSENİN	ÖZTÜRK	Adana İl Emniyet Müdürlüğü	Polis Memuru	İsteğiyle Emekli	16.02.2023
1179	173023	HACI HAKAN	ÜSTÜNER	Mersin-Yenişehir İlçe Emniyet Müdürlüğü	Polis Memuru	İsteğiyle Emekli	17.02.2023
1180	173047	NİLGÜN	KAPLAN	Mersin İl Emniyet Müdürlüğü	Polis Memuru	İsteğiyle Emekli	20.02.2023
1181	173067	RABİA HANDAN	ÖÇAL	Isparta İl Emniyet Müdürlüğü	Polis Memuru	İsteğiyle Emekli	17.03.2023
1182	173098	MUKADDES	OBUZ	Kütahya İl Emniyet Müdürlüğü	Polis Memuru	İsteğiyle Emekli	16.02.2023
1183	173132	BEDİR	TÜRK	Hatay-İskenderun İlçe Emniyet Müdürlüğü	Polis Memuru	İsteğiyle Emekli	24.03.2023
1184	173191	KUBİLAY	PEHLÜL	Diyarbakır İl Emniyet Müdürlüğü	Polis Memuru	İsteğiyle Emekli	16.02.2023
1185	173204	MUSTAFA	AKÇADAĞ	Kahramanmaraş-Dulkadiroğlu İlçe Emn. Müd.	Polis Memuru	İsteğiyle Emekli	10.02.2023
1186	173259	TEYFİK	ÖZER	İstanbul-Adalar İlçe Emniyet Müdürlüğü	Polis Memuru	İsteğiyle Emekli	17.03.2023
1187	173284	NURİ	YILDIRIM	Artvin İl Emniyet Müdürlüğü	Polis Memuru	İsteğiyle Emekli	17.03.2023
1188	173295	HATİCE	PARLAK	Antalya Polis Moral Eğitim Merkezi Müdürlüğü	Polis Memuru	İsteğiyle Emekli	17.03.2023
1189	173310	KERİME	ORUÇ	İzmir İl Emniyet Müdürlüğü	Polis Memuru	İsteğiyle Emekli	17.03.2023
1190	173315	AKİF	ARICAN	Tekirdağ-Çorlu İlçe Emniyet Müdürlüğü	Polis Memuru	İsteğiyle Emekli	15.02.2023
1191	173330	ALİ KEMAL	BEKTAŞ	İstanbul-Esenyurt İlçe Emniyet Müdürlüğü	Polis Memuru	İsteğiyle Emekli	16.02.2023
1192	173350	NİHAT	KABAY	Ankara-Mamak İlçe Emniyet Müdürlüğü	Polis Memuru	İsteğiyle Emekli	15.02.2023
1193	173411	AHMET FATİH	KAYMAKCI	Samsun İl Emniyet Müdürlüğü	Polis Memuru	İsteğiyle Emekli	16.02.2023
1194	173437	ALİ	KARTAL	Sosyal Hizmetler Ve Sağlık Daire Başkanlığı	Polis Memuru	İsteğiyle Emekli	16.02.2023
1195	173536	GÜVENÇ	BENLİ	Gaziantep İl Emniyet Müdürlüğü	Polis Memuru	İsteğiyle Emekli	24.02.2023
1196	173552	ORHAN	SÖNMEZ	Bilecik-Osmaneli İlçe Emniyet Müdürlüğü	Polis Memuru	İsteğiyle Emekli	31.01.2023
1197	173561	ÖMER	ÇALIŞ	Erzurum İl Emniyet Müdürlüğü	Polis Memuru	İsteğiyle Emekli	16.03.2023
1198	173622	ERDAL	KÖKÇEK	Sakarya İl Emniyet Müdürlüğü	Polis Memuru	İsteğiyle Emekli	16.03.2023
1199	173715	UĞUR	YILDIZ	Sivas-Koyulhisar İlçe Emniyet Amirliği	Polis Memuru	İsteğiyle Emekli	16.03.2023
1200	173747	MUHLİS	ERCAN	Edirne-Keşan İlçe Emniyet Müdürlüğü	Polis Memuru	İsteğiyle Emekli	15.03.2023
1201	173751	AHMET	ŞAHİN	Van-Tuşba İlçe Emniyet Müdürlüğü	Polis Memuru	İsteğiyle Emekli	6.03.2023
1202	173797	BİLAL	TOPAL	Antalya-Alanya İlçe Emniyet Müdürlüğü	Polis Memuru	İsteğiyle Emekli	20.02.2023
1203	173942	ANIL	KAYA	İzmir-Konak İlçe Emniyet Müdürlüğü	Polis Memuru	İsteğiyle Emekli	17.02.2023
1204	174042	BÜLENT	SARI	Mersin İl Emniyet Müdürlüğü	Polis Memuru	İsteğiyle Emekli	16.02.2023
1205	174049	SAMİ	BOZKURT	Elazığ İl Emniyet Müdürlüğü	Polis Memuru	İsteğiyle Emekli	20.02.2023
1206	174096	NAMIK	BOZALAN	Mersin İl Emniyet Müdürlüğü	Polis Memuru	İsteğiyle Emekli	17.02.2023
1207	174141	GÖKMEN	ERDEN	Bursa İl Emniyet Müdürlüğü	Polis Memuru	İsteğiyle Emekli	16.02.2023
1208	174158	MEHMET ZEKİ	ÇETİN	Ankara İl Emniyet Müdürlüğü	Polis Memuru	Yaş Haddinden Emekli	25.01.2023
1209	174173	FİKRET	BEŞLİOĞLU	Adana İl Emniyet Müdürlüğü	Polis Memuru	Yaş Haddinden Emekli	1.02.2023
1210	174204	CEVDET	TÜRKMEN	Adana İl Emniyet Müdürlüğü	Polis Memuru	İsteğiyle Emekli	16.03.2023
1211	174220	YUNUS	YAVUZ	İzmir-Bayraklı İlçe Emniyet Müdürlüğü	Polis Memuru	Yaş Haddinden Emekli	25.03.2023
1212	174226	SİNAN	BUĞA	Zonguldak İl Emniyet Müdürlüğü	Polis Memuru	İsteğiyle Emekli	16.02.2023
1213	174238	BURHAN	ÇELİKKAYA	Bursa-Mudanya İlçe Emniyet Müdürlüğü	Polis Memuru	İsteğiyle Emekli	16.03.2023
1214	174250	İMDAT	YÖNDEM	Manisa-Yunusemre İlçe Emniyet Müdürlüğü	Polis Memuru	İsteğiyle Emekli	17.03.2023
1215	174268	OKTAY	YOLKULU	Ankara İl Emniyet Müdürlüğü	Polis Memuru	İsteğiyle Emekli	15.03.2023
1216	174289	METİN	KARATAŞ	Ankara-Mamak İlçe Emniyet Müdürlüğü	Polis Memuru	Yaş Haddinden Emekli	1.02.2023

OCAK-ŞUBAT-MART 2023 TARİHLERİ ARASINDA EMEKLİYE SEVK EDİLEN PERSONEL LİSTESİ							
S. NO	SİCİL NO	AD	SOYAD	BİRİMİ	RÜTBESİ	AYRILIŞ TÜRÜ	AYRILIŞ TARİHİ
1217	174295	İSA	EFE	Ankara-Etimesgut İlçe Emniyet Müdürlüğü	Polis Memuru	İsteğiyle Emekli	16.03.2023
1218	174300	MURAD TURGUT	TUNÇER	Ankara Polis Moral Eğitim Merkezi Müdürlüğü	Polis Memuru	İsteğiyle Emekli	16.03.2023
1219	174333	MURAT	ÇETİNKAYA	Özel Harekat Başkanlığı	Polis Memuru	İsteğiyle Emekli	26.01.2023
1220	174380	MEVLÜT	YILMAZ	Aydın-Kuşadası İlçe Emniyet Müdürlüğü	Polis Memuru	Yaş Haddinden Emekli	1.01.2023
1221	174399	FERİDUN	DURMUŞ	Bursa İl Emniyet Müdürlüğü	Polis Memuru	Yaş Haddinden Emekli	1.01.2023
1222	174405	İBRAHİM	KÖSE	Ankara İl Emniyet Müdürlüğü	Polis Memuru	İsteğiyle Emekli	16.03.2023
1223	174422	MEHMET	BOZKURT	İzmir İl Emniyet Müdürlüğü	Polis Memuru	İsteğiyle Emekli	16.02.2023
1224	174436	RECEP	ÖZZADE	Aydın-Kuşadası İlçe Emniyet Müdürlüğü	Polis Memuru	İsteğiyle Emekli	27.02.2023
1225	174445	MİKAİL	ULUKAYA	Bursa-Osmangazi İlçe Emniyet Müdürlüğü	Polis Memuru	Yaş Haddinden Emekli	26.02.2023
1226	174451	TURAN	BEYHAN	Kastamonu İl Emniyet Müdürlüğü	Polis Memuru	Yaş Haddinden Emekli	1.02.2023
1227	174460	HAYRETTİN	YÜKSEL	Bursa İl Emniyet Müdürlüğü	Polis Memuru	Yaş Haddinden Emekli	20.02.2023
1228	174467	MURAT	KÜLTÜR	Ordu İl Emniyet Müdürlüğü	Polis Memuru	Yaş Haddinden Emekli	1.03.2023
1229	174492	CUMA	ORULLUOĞLU	Gaziantep İl Emniyet Müdürlüğü	Polis Memuru	Yaş Haddinden Emekli	1.01.2023
1230	174514	ŞERAFETTİN	KARAKUŞ	Hatay-Belen İlçe Emniyet Müdürlüğü	Polis Memuru	Yaş Haddinden Emekli	1.01.2023
1231	174519	AHMET	BOYRAZ	Osmaniye İl Emniyet Müdürlüğü	Polis Memuru	İsteğiyle Emekli	15.02.2023
1232	174530	HACİ MUSTAFA	TAŞKIN	Adana-Yumurtalık İlçe Emniyet Amirliği	Polis Memuru	Yaş Haddinden Emekli	1.01.2023
1233	174556	ABDULLAH	DEVAM	Karaman İl Emniyet Müdürlüğü	Polis Memuru	Yaş Haddinden Emekli	1.02.2023
1234	174567	MUSTAFA	KARTAL	Konya İl Emniyet Müdürlüğü	Polis Memuru	Yaş Haddinden Emekli	27.02.2023
1235	174614	İLHAN	MARTİN	İzmir-Konak İlçe Emniyet Müdürlüğü	Polis Memuru	Yaş Haddinden Emekli	11.01.2023
1236	174659	ARİF	KELEŞ	Aydın-Söke İlçe Emniyet Müdürlüğü	Polis Memuru	Yaş Haddinden Emekli	1.01.2023
1237	174663	TAMER	IŞIK	İstanbul-Büyükçekmece İlçe Emniyet Müd.	Polis Memuru	Yaş Haddinden Emekli	24.02.2023
1238	174723	MEHMET	MEMİŞ	Tokat-Turhal İlçe Emniyet Müdürlüğü	Polis Memuru	İsteğiyle Emekli	21.02.2023
1239	174750	KENAN	İNAN	İzmir-Karşıyaka İlçe Emniyet Müdürlüğü	Polis Memuru	İsteğiyle Emekli	21.03.2023
1240	174761	SAFA	AKPANCAR	Tokat İl Emniyet Müdürlüğü	Polis Memuru	İsteğiyle Emekli	24.03.2023
1241	174775	OSMAN	ÇETİNKAYA	Samsun-İlkadım İlçe Emniyet Müdürlüğü	Polis Memuru	Yaş Haddinden Emekli	3.02.2023
1242	174792	İLHAN	NOYAN	Amasya İl Emniyet Müdürlüğü	Polis Memuru	İsteğiyle Emekli	26.01.2023
1243	174818	YAKUP	SELİMOĞLU	Tokat İl Emniyet Müdürlüğü	Polis Memuru	İsteğiyle Emekli	20.03.2023
1244	174822	HAKAN	YAMAN	İstanbul İl Emniyet Müdürlüğü	Polis Memuru	Yaş Haddinden Emekli	26.01.2023
1245	174837	FARUK	ÇELEBİOĞLU	Adana-Seyhan İlçe Emniyet Müdürlüğü	Polis Memuru	Yaş Haddinden Emekli	1.01.2023
1246	174850	CEYHAN	ARSLAN	Trabzon İl Emniyet Müdürlüğü	Polis Memuru	İsteğiyle Emekli	17.02.2023
1247	174860	MEFTUN	ÖZER	Kayseri-Kocasinan İlçe Emniyet Müdürlüğü	Polis Memuru	İsteğiyle Emekli	17.03.2023
1248	174870	NAMIK KEMAL	ERDOĞDU	Bursa-Osmangazi İlçe Emniyet Müdürlüğü	Polis Memuru	Yaş Haddinden Emekli	15.03.2023
1249	174873	ADNAN	SEVİM	Tekirdağ-Kapaklı İlçe Emniyet Müdürlüğü	Polis Memuru	İsteğiyle Emekli	20.03.2023
1250	174949	YILMAZ	KAĞNICI	Artvin-Borçka İlçe Emniyet Amirliği	Polis Memuru	İsteğiyle Emekli	16.03.2023
1251	174973	BURHAN	KOÇAK	Kırıkkale İl Emniyet Müdürlüğü	Polis Memuru	İsteğiyle Emekli	16.02.2023
1252	175038	MUSTAFA	DEVECİ	Ankara-Şereflikoçhisar İlçe Emniyet Müdürlüğü	Polis Memuru	İsteğiyle Emekli	17.03.2023
1253	175071	HACI OSMAN	AYDOĞDU	Bayburt İl Emniyet Müdürlüğü	Polis Memuru	İsteğiyle Emekli	15.02.2023
1254	175133	AYKUT	ERSÖZ	Muş İl Emniyet Müdürlüğü	Polis Memuru	İsteğiyle Emekli	17.02.2023
1255	175134	MEMİŞ	DİNCEL	Mardin-Dargeçit İlçe Emniyet Amirliği	Polis Memuru	İsteğiyle Emekli	17.02.2023
1256	175143	CENGİZ	SAVAŞ	İstanbul-Şişli İlçe Emniyet Müdürlüğü	Polis Memuru	İsteğiyle Emekli	16.02.2023
1257	175153	MUSTAFA	DEVECİ	Diyarbakır-Çermik İlçe Emniyet Amirliği	Polis Memuru	İsteğiyle Emekli	20.02.2023
1258	175189	HAKAN	TUNALI	İstanbul-Beykoz İlçe Emniyet Müdürlüğü	Polis Memuru	İsteğiyle Emekli	29.03.2023
1259	175193	KAAN	AYDIN	İzmir İl Emniyet Müdürlüğü	Polis Memuru	İsteğiyle Emekli	15.02.2023
1260	175208	AYTEKİN	YARAR	Elazığ-Kovancılar İlçe Emniyet Müdürlüğü	Polis Memuru	İsteğiyle Emekli	1.03.2023
1261	175220	MUSTAFA	ATAY	Adıyaman İl Emniyet Müdürlüğü	Polis Memuru	İsteğiyle Emekli	16.02.2023
1262	175226	RECEP	YÖRÜK	İstanbul-Sarıyer İlçe Emniyet Müdürlüğü	Polis Memuru	İsteğiyle Emekli	24.02.2023
1263	175276	LEVENT	ÜNSÜZ	Sivas İl Emniyet Müdürlüğü	Polis Memuru	İsteğiyle Emekli	16.03.2023
1264	175294	ELVAN	KÖKÇÜ	Artvin İl Emniyet Müdürlüğü	Polis Memuru	İsteğiyle Emekli	15.02.2023
1265	175328	ABDULLAH	ŞİMŞEK	Çorum İl Emniyet Müdürlüğü	Polis Memuru	İsteğiyle Emekli	2.03.2023
1266	175330	HASAN	YILDIZ	Bursa İl Emniyet Müdürlüğü	Polis Memuru	İsteğiyle Emekli	23.03.2023
1267	175376	İBRAHİM	EROL	Bursa-İnegöl İlçe Emniyet Müdürlüğü	Polis Memuru	İsteğiyle Emekli	16.02.2023
1268	175390	ADEM	UYAR	Van-Tuşba İlçe Emniyet Müdürlüğü	Polis Memuru	İsteğiyle Emekli	17.02.2023
1269	175404	SÜLEYMAN	DERMENLİ	İzmir-Buca İlçe Emniyet Müdürlüğü	Polis Memuru	İsteğiyle Emekli	16.02.2023

OCAK-ŞUBAT-MART 2023 TARİHLERİ ARASINDA EMEKLİYE SEVK EDİLEN PERSONEL LİSTESİ							
S. NO	SİCİL NO	AD	SOYAD	BİRİMİ	RÜTBESİ	AYRILIŞ TÜRÜ	AYRILIŞ TARİHİ
1270	175477	ERSİN	KILIÇ	Sakarya-Arifiye İlçe Emniyet Müdürlüğü	Polis Memuru	İsteğiyle Emekli	16.02.2023
1271	175492	MEVLÜT	GÜNDÜZ	Ankara İl Emniyet Müdürlüğü	Polis Memuru	İsteğiyle Emekli	15.02.2023
1272	175501	BİNALİ	ÖZMEN	Bursa-İnegöl İlçe Emniyet Müdürlüğü	Polis Memuru	İsteğiyle Emekli	16.03.2023
1273	175504	YILMAZ	AKKUŞ	Bursa-Kestel İlçe Emniyet Müdürlüğü	Polis Memuru	İsteğiyle Emekli	17.02.2023
1274	175514	DURSUN	KÖSE	İstanbul-Başakşehir İlçe Emniyet Müdürlüğü	Polis Memuru	Yaş Haddinden Emekli	5.02.2023
1275	175532	YAVUZ	BALANTEKİN	Erzurum İl Emniyet Müdürlüğü	Polis Memuru	İsteğiyle Emekli	3.03.2023
1276	175564	HASAN	AKSOY	Düzce İl Emniyet Müdürlüğü	Polis Memuru	İsteğiyle Emekli	15.02.2023
1277	175574	GÜVEN	ŞAHAN	Ankara İl Emniyet Müdürlüğü	Polis Memuru	Yaş Haddinden Emekli	8.02.2023
1278	175585	BÜLENT	BOZOĞLAN	Antalya İl Emniyet Müdürlüğü	Polis Memuru	İsteğiyle Emekli	17.03.2023
1279	175602	BÜLENT	GÜNDÜZLER	İstanbul İl Emniyet Müdürlüğü	Polis Memuru	İsteğiyle Emekli	17.03.2023
1280	175613	SEYDİ	BALKAN	Eskişehir İl Emniyet Müdürlüğü	Polis Memuru	İsteğiyle Emekli	17.02.2023
1281	175645	HAYRİ	SARAÇ	Bursa-Mudanya İlçe Emniyet Müdürlüğü	Polis Memuru	İsteğiyle Emekli	16.03.2023
1282	175646	LEVENT	YILDIZ	Van İl Emniyet Müdürlüğü	Polis Memuru	İsteğiyle Emekli	16.03.2023
1283	175663	ZEYNEL BAHADIR	TÜRKER	İstanbul-Ümraniye İlçe Emniyet Müdürlüğü	Polis Memuru	İsteğiyle Emekli	21.02.2023
1284	175665	EYÜP	ESEN	Yalova İl Emniyet Müdürlüğü	Polis Memuru	İsteğiyle Emekli	23.03.2023
1285	175676	ATİNÇ	HAMZAÇEBİ	Manisa İl Emniyet Müdürlüğü	Polis Memuru	İsteğiyle Emekli	22.03.2023
1286	175690	MUSTAFA	TURAN	İstanbul-Küçükçekmece İlçe Emniyet Müd.	Polis Memuru	İsteğiyle Emekli	27.03.2023
1287	175718	MURAT	ÖZKÖK	İstanbul-Ataşehir İlçe Emniyet Müdürlüğü	Polis Memuru	İsteğiyle Emekli	16.02.2023
1288	175822	ŞENOL	ONGUR	Bursa Bölge Kriminal Polis Laboratuvarı Müd.	Polis Memuru	İsteğiyle Emekli	17.02.2023
1289	175833	GÜVEN	COŞKUN	Balıkesir-Edremit İlçe Emniyet Müdürlüğü	Polis Memuru	İsteğiyle Emekli	16.02.2023
1290	175848	GÜLHAN	AYDOĞAN	Kocaeli-İzmit İlçe Emniyet Müdürlüğü	Polis Memuru	İsteğiyle Emekli	21.03.2023
1291	175861	ŞENOL	İMRAK	İstanbul-Silivri İlçe Emniyet Müdürlüğü	Polis Memuru	İsteğiyle Emekli	15.03.2023
1292	175867	HARUN	DEMİR	Diyarbakır İl Emniyet Müdürlüğü	Polis Memuru	İsteğiyle Emekli	16.02.2023
1293	175872	FERHAT	KOCABACAK	Van İl Emniyet Müdürlüğü	Polis Memuru	İsteğiyle Emekli	16.02.2023
1294	175883	CEM	KÖNİ	Ağrı İl Emniyet Müdürlüğü	Polis Memuru	İsteğiyle Emekli	16.02.2023
1295	175898	ÖMER	AKKUŞ	İzmir-Karşıyaka İlçe Emniyet Müdürlüğü	Polis Memuru	İsteğiyle Emekli	16.02.2023
1296	175910	ÜNAL	DAĞILMIŞ	Osmaniye İl Emniyet Müdürlüğü	Polis Memuru	İsteğiyle Emekli	15.02.2023
1297	175936	FEVZİ	ERDEM	Hatay-Antakya İlçe Emniyet Müdürlüğü	Polis Memuru	İsteğiyle Emekli	20.02.2023
1298	175959	METİN	ARIKAN	Malatya-Yeşilyurt İlçe Emniyet Müdürlüğü	Polis Memuru	İsteğiyle Emekli	23.02.2023
1299	176102	RESUL	KARALI	Adana İl Emniyet Müdürlüğü	Polis Memuru	İsteğiyle Emekli	15.03.2023
1300	176122	MUSTAFA	DURMUŞ	Adıyaman İl Emniyet Müdürlüğü	Polis Memuru	İsteğiyle Emekli	20.03.2023
1301	176128	FATİH	GÜNEŞ	Mersin-Tarsus İlçe Emniyet Müdürlüğü	Polis Memuru	İsteğiyle Emekli	20.03.2023
1302	176183	TURGAY	AYTEKİN	İstanbul-Pendik İlçe Emniyet Müdürlüğü	Polis Memuru	İsteğiyle Emekli	16.02.2023
1303	176188	EROL	ERYILMAZ	İstanbul-Şişli İlçe Emniyet Müdürlüğü	Polis Memuru	Yaş Haddinden Emekli	20.02.2023
1304	176199	ABUZER	AĞ	Elazığ İl Emniyet Müdürlüğü	Polis Memuru	İsteğiyle Emekli	16.03.2023
1305	176248	NEBİ	YILDIZ	Aydın İl Emniyet Müdürlüğü	Polis Memuru	İsteğiyle Emekli	16.02.2023
1306	176350	SAİT	ÖZDEMİR	Gaziantep-Nizip İlçe Emniyet Müdürlüğü	Polis Memuru	Yaş Haddinden Emekli	1.01.2023
1307	176369	NİYAZİ	DOĞAN	Mersin-Tarsus İlçe Emniyet Müdürlüğü	Polis Memuru	İsteğiyle Emekli	1.03.2023
1308	176419	ABDULKADİR	KORKMAZ	Şanlıurfa-Haliliye İlçe Emniyet Müdürlüğü	Polis Memuru	İsteğiyle Emekli	16.02.2023
1309	176440	SONER	CİHAN	Adana İl Emniyet Müdürlüğü	Polis Memuru	İsteğiyle Emekli	15.02.2023
1310	176491	ZEKERİYE	ALPARSLAN	Mersin İl Emniyet Müdürlüğü	Polis Memuru	İsteğiyle Emekli	16.03.2023
1311	176495	DİNÇER	KOÇER	Nevşehir İl Emniyet Müdürlüğü	Polis Memuru	İsteğiyle Emekli	20.03.2023
1312	176500	LEVENT	ÇETİN	Konya-Cihanbeyli İlçe Emniyet Müdürlüğü	Polis Memuru	İsteğiyle Emekli	15.03.2023
1313	176571	MEHMET	ERGİN	Osmaniye İl Emniyet Müdürlüğü	Polis Memuru	İsteğiyle Emekli	16.03.2023
1314	176596	ALİ	MİNYAS	Adıyaman-Gölbaşı İlçe Emniyet Müdürlüğü	Polis Memuru	İsteğiyle Emekli	16.03.2023
1315	176600	MUSTAFA	ÇINGIL	Karaman-Kazımkarabekir İlçe Emniyet Amirliği	Polis Memuru	İsteğiyle Emekli	15.02.2023
1316	176623	MAHMUT	YİĞİT	Adıyaman İl Emniyet Müdürlüğü	Polis Memuru	İsteğiyle Emekli	16.02.2023
1317	176650	ATA	PERİŞAN	Hatay-İskenderun İlçe Emniyet Müdürlüğü	Polis Memuru	Yaş Haddinden Emekli	3.03.2023
1318	176765	GÜNAY	BAŞARA	İstanbul-Bahçelievler İlçe Emniyet Müdürlüğü	Polis Memuru	İsteğiyle Emekli	29.03.2023
1319	176812	SEYİT	DEMİR	Şanlıurfa İl Emniyet Müdürlüğü	Polis Memuru	İsteğiyle Emekli	15.02.2023
1320	176833	İLHAN	ÜSTÜN	İzmir-Bornova İlçe Emniyet Müdürlüğü	Polis Memuru	İsteğiyle Emekli	6.02.2023
1321	176834	OKAN	ALAGÖZ	Diyarbakır-Kayapınar İlçe Emniyet Müdürlüğü	Polis Memuru	İsteğiyle Emekli	16.03.2023
1322	176845	YUSUF	KOLVER	Bursa-Yıldırım İlçe Emniyet Müdürlüğü	Polis Memuru	Yaş Haddinden Emekli	28.03.2023

OCAK-ŞUBAT-MART 2023 TARİHLERİ ARASINDA EMEKLİYE SEVK EDİLEN PERSONEL LİSTESİ							
S. NO	SİCİL NO	AD	SOYAD	BİRİMİ	RÜTBESİ	AYRILIŞ TÜRÜ	AYRILIŞ TARİHİ
1323	176864	ALİ	ALKIŞ	Osmaniye İl Emniyet Müdürlüğü	Polis Memuru	İsteğiyle Emekli	15.02.2023
1324	176866	ARZU ÇİLER	DEMİR	İzmir-Karşıyaka İlçe Emniyet Müdürlüğü	Polis Memuru	İsteğiyle Emekli	16.03.2023
1325	176925	MUSTAFA	POLAT	İzmir İl Emniyet Müdürlüğü	Polis Memuru	İsteğiyle Emekli	16.02.2023
1326	177012	AHMET TANER	ŞİMŞEK	Ankara-Sincan İlçe Emniyet Müdürlüğü	Polis Memuru	İsteğiyle Emekli	20.02.2023
1327	177019	METİN	YALÇINLI	Zonguldak-Devrek İlçe Emniyet Müdürlüğü	Polis Memuru	İsteğiyle Emekli	2.03.2023
1328	177026	YUSUF UĞUR	ÖZTEKİN	Edirne İl Emniyet Müdürlüğü	Polis Memuru	İsteğiyle Emekli	16.03.2023
1329	177094	CEM	SÖZEN	Aydın İl Emniyet Müdürlüğü	Polis Memuru	İsteğiyle Emekli	17.03.2023
1330	177134	REYHAN	YILDIZ	Muğla İl Emniyet Müdürlüğü	Polis Memuru	İsteğiyle Emekli	30.03.2023
1331	177154	BEKİR	AKKAN	Antalya-Kepez İlçe Emniyet Müdürlüğü	Polis Memuru	İsteğiyle Emekli	16.02.2023
1332	177166	RAMAZAN	TEMİZ	Sivas İl Emniyet Müdürlüğü	Polis Memuru	İsteğiyle Emekli	17.02.2023
1333	177170	FİSUN	SEZER	Batman İl Emniyet Müdürlüğü	Polis Memuru	İsteğiyle Emekli	16.02.2023
1334	177191	KERİM	KILINÇ	Erzincan İl Emniyet Müdürlüğü	Polis Memuru	İsteğiyle Emekli	16.02.2023
1335	177198	MEHMET	ÖZBUNAR	Antalya İl Emniyet Müdürlüğü	Polis Memuru	İsteğiyle Emekli	17.02.2023
1336	177209	NURULLAH	SERT	Gümüşhane-Kelkit İlçe Emniyet Müdürlüğü	Polis Memuru	İsteğiyle Emekli	23.03.2023
1337	177224	MUTLU	AYAKDAŞ	Muş-Malazgirt İlçe Emniyet Müdürlüğü	Polis Memuru	İsteğiyle Emekli	27.02.2023
1338	177249	AHMET	ÖNAL	Şanlıurfa-Harran İlçe Emniyet Müdürlüğü	Polis Memuru	İsteğiyle Emekli	16.02.2023
1339	177254	İSMAİL	DURSUN	Afyonkarahisar POMEM	Polis Memuru	İsteğiyle Emekli	16.03.2023
1340	177298	AHMET	GÖKMEN	İzmir-Konak İlçe Emniyet Müdürlüğü	Polis Memuru	İsteğiyle Emekli	20.02.2023
1341	177323	OSMAN	DEMİRTAŞ	İzmir-Torbalı İlçe Emniyet Müdürlüğü	Polis Memuru	İsteğiyle Emekli	20.02.2023
1342	177332	MEHMET	ÖZTÜRK	İzmir-Karşıyaka İlçe Emniyet Müdürlüğü	Polis Memuru	İsteğiyle Emekli	21.02.2023
1343	177452	CEYLANİ	UĞUR	Şırnak-İdil İlçe Emniyet Müdürlüğü	Polis Memuru	İsteğiyle Emekli	20.02.2023
1344	177458	MEHMET	AY	Diyarbakır İl Emniyet Müdürlüğü	Polis Memuru	İsteğiyle Emekli	17.02.2023
1345	177522	GÜLER	BOZDAĞ	Bursa-Osmangazi İlçe Emniyet Müdürlüğü	Polis Memuru	İsteğiyle Emekli	17.03.2023
1346	177537	SONER	TUFAN	Ağrı İl Emniyet Müdürlüğü	Polis Memuru	İsteğiyle Emekli	16.02.2023
1347	177577	İBRAHİM	YÜKSEL	Adana İl Emniyet Müdürlüğü	Polis Memuru	İsteğiyle Emekli	20.02.2023
1348	177647	ERTAN	YALTIR	Mersin-Erdemli İlçe Emniyet Müdürlüğü	Polis Memuru	İsteğiyle Emekli	16.02.2023
1349	177658	CUMALİ	ARAT	Yozgat-Sorgun İlçe Emniyet Müdürlüğü	Polis Memuru	İsteğiyle Emekli	2.03.2023
1350	177673	RAMAZAN	KAYA	Şanlıurfa-Eyyübiye İlçe Emniyet Müdürlüğü	Polis Memuru	İsteğiyle Emekli	15.02.2023
1351	177686	ŞÜKRÜ	YILMAZ	Adana İl Emniyet Müdürlüğü	Polis Memuru	İsteğiyle Emekli	15.03.2023
1352	177688	BÜLENT	AKDAĞ	Hatay-Defne İlçe Emniyet Müdürlüğü	Polis Memuru	İsteğiyle Emekli	16.03.2023
1353	177699	TARIK	ÇOT	Diyarbakır İl Emniyet Müdürlüğü	Polis Memuru	İsteğiyle Emekli	16.02.2023
1354	177703	BÜLENT	DOĞANER	Diyarbakır İl Emniyet Müdürlüğü	Polis Memuru	İsteğiyle Emekli	16.02.2023
1355	177718	EŞREF	KOÇAK	Aydın-Efeler İlçe Emniyet Müdürlüğü	Polis Memuru	İsteğiyle Emekli	16.02.2023
1356	177727	MUSTAFA	SÜT	İstanbul-Kağıthane İlçe Emniyet Müdürlüğü	Polis Memuru	İsteğiyle Emekli	20.03.2023
1357	177731	AHMET	TUNA	Konya İl Emniyet Müdürlüğü	Polis Memuru	İsteğiyle Emekli	15.02.2023
1358	177733	VEDAT ALİ	ABUZAROĞLU	Adana-Aladağ İlçe Emniyet Amirliği	Polis Memuru	Yaş Haddinden Emekli	25.01.2023
1359	177756	AYHAN	DÜVER	Adana-Feke İlçe Emniyet Amirliği	Polis Memuru	İsteğiyle Emekli	16.02.2023
1360	177784	TURGUT	SADIRLI	Adana-Yumurtalık İlçe Emniyet Amirliği	Polis Memuru	İsteğiyle Emekli	16.02.2023
1361	177793	ERHAN	TEKİN	Bitlis İl Emniyet Müdürlüğü	Polis Memuru	İsteğiyle Emekli	16.03.2023
1362	177800	CAVİT	YILMAZ	Hakkari İl Emniyet Müdürlüğü	Polis Memuru	İsteğiyle Emekli	16.03.2023
1363	177828	GÜNER	KILIÇ	Hatay-İskenderun İlçe Emniyet Müdürlüğü	Polis Memuru	Yaş Haddinden Emekli	1.01.2023
1364	177840	SADIK	TOPAL	Adıyaman İl Emniyet Müdürlüğü	Polis Memuru	İsteğiyle Emekli	16.03.2023
1365	177886	CEYLANİ	ŞAHBAZ	Ağrı İl Emniyet Müdürlüğü	Polis Memuru	İsteğiyle Emekli	15.02.2023
1366	177988	MEHMET	DİNÇ	Hatay-İskenderun İlçe Emniyet Müdürlüğü	Polis Memuru	İsteğiyle Emekli	15.02.2023
1367	177995	ALİ İHSAN	SAV	Osmaniye İl Emniyet Müdürlüğü	Polis Memuru	İsteğiyle Emekli	16.02.2023
1368	178033	BÜLENT	KÖMÜRCÜ	Şırnak İl Emniyet Müdürlüğü	Polis Memuru	İsteğiyle Emekli	27.02.2023
1369	178037	ALİ ERGİN	YILMAZ	Gaziantep İl Emniyet Müdürlüğü	Polis Memuru	Yaş Haddinden Emekli	2.02.2023
1370	178039	İSMET	ARI	Ağrı İl Emniyet Müdürlüğü	Polis Memuru	İsteğiyle Emekli	16.03.2023
1371	178068	EDİP	TÜLKER	Yalova İl Emniyet Müdürlüğü	Polis Memuru	İsteğiyle Emekli	15.02.2023
1372	178141	ZEKİYE ÖZLEM	ERDOĞAN	İzmir İl Emniyet Müdürlüğü	Polis Memuru	İsteğiyle Emekli	17.03.2023
1373	178171	KADRİYE GONCA	KARAAĞAÇLI	Ankara-Çankaya İlçe Emniyet Müdürlüğü	Polis Memuru	İsteğiyle Emekli	15.03.2023
1374	178179	ZÜLEYHA	ORHAN	Destek Hizmetleri Daire Başkanlığı	Polis Memuru	İsteğiyle Emekli	16.01.2023
1375	178205	GÜLCAN	ÖZTÜRK	Sinop İl Emniyet Müdürlüğü	Polis Memuru	İsteğiyle Emekli	15.02.2023

OCAK-ŞUBAT-MART 2023 TARİHLERİ ARASINDA EMEKLİYE SEVK EDİLEN PERSONEL LİSTESİ							
S. NO	SİCİL NO	AD	SOYAD	BİRİMİ	RÜTBESİ	AYRILIŞ TÜRÜ	AYRILIŞ TARİHİ
1376	178306	SERKAN	AKDENİZ	Erzurum-Oltu İlçe Emniyet Müdürlüğü	Polis Memuru	İsteğiyle Emekli	16.02.2023
1377	178356	AHMET	ÇALIŞIR	Diyarbakır-Hazro İlçe Emniyet Amirliği	Polis Memuru	İsteğiyle Emekli	16.03.2023
1378	178415	MUSTAFA	DİKİCİ	Gümüşhane İl Emniyet Müdürlüğü	Polis Memuru	İsteğiyle Emekli	16.02.2023
1379	178448	YILMAZ	ALAGÖZ	Eskişehir İl Emniyet Müdürlüğü	Polis Memuru	İsteğiyle Emekli	29.03.2023
1380	178482	ERSİN	CAN	Şırnak İl Emniyet Müdürlüğü	Polis Memuru	İsteğiyle Emekli	22.03.2023
1381	178560	İBRAHİM	GEYİK	Erzurum İl Emniyet Müdürlüğü	Polis Memuru	İsteğiyle Emekli	17.02.2023
1382	178569	RECEB	ARSLANBAY	Ordu-Ünye İlçe Emniyet Müdürlüğü	Polis Memuru	İsteğiyle Emekli	20.02.2023
1383	178610	MESUT	KESKİN	Sinop-Dikmen İlçe Emniyet Amirliği	Polis Memuru	İsteğiyle Emekli	15.02.2023
1384	178642	ERDAL	ÜSTÜN	Kocaeli-Derince İlçe Emniyet Müdürlüğü	Polis Memuru	İsteğiyle Emekli	16.02.2023
1385	178644	YAKUP	YILDIZ	İstanbul-Başakşehir İlçe Emniyet Müdürlüğü	Polis Memuru	İsteğiyle Emekli	15.02.2023
1386	178711	CEMİL	KORKMAZ	Rize İl Emniyet Müdürlüğü	Polis Memuru	İsteğiyle Emekli	20.02.2023
1387	178714	NİHAT	YILMAZ	Erzurum İl Emniyet Müdürlüğü	Polis Memuru	İsteğiyle Emekli	15.02.2023
1388	178736	İRFAN	KATIK	Adana İl Emniyet Müdürlüğü	Polis Memuru	İsteğiyle Emekli	17.03.2023
1389	178762	DİNCER	SAVURAN	Adana-Seyhan İlçe Emniyet Müdürlüğü	Polis Memuru	Yaş Haddinden Emekli	1.01.2023
1390	178802	RAHİM	ÜNAL	Ankara İl Emniyet Müdürlüğü	Polis Memuru	İsteğiyle Emekli	25.01.2023
1391	178812	TANER	KAPLAN	Ankara-Keçiören İlçe Emniyet Müdürlüğü	Polis Memuru	İsteğiyle Emekli	16.03.2023
1392	178852	MUSTAFA	ÖZEV	Antalya İl Emniyet Müdürlüğü	Polis Memuru	Yaş Haddinden Emekli	1.01.2023
1393	178870	MURAT	KIZILASLAN	Adıyaman İl Emniyet Müdürlüğü	Polis Memuru	İsteğiyle Emekli	4.03.2023
1394	178878	AHMET	ÇOBAN	Gaziantep-Şahinbey İlçe Emniyet Müdürlüğü	Polis Memuru	Yaş Haddinden Emekli	1.01.2023
1395	178931	RECEP	ÇELİK	Kocaeli-Derince İlçe Emniyet Müdürlüğü	Polis Memuru	İsteğiyle Emekli	16.02.2023
1396	178935	BAYRAM	ÇANAÇA	Nevşehir İl Emniyet Müdürlüğü	Polis Memuru	İsteğiyle Emekli	20.02.2023
1397	178942	EYÜP ENSARİ	ERDİN	Ankara Polis Moral Eğitim Merkezi Müdürlüğü	Polis Memuru	Yaş Haddinden Emekli	8.02.2023
1398	178950	CUMA	DEMİR	Niğde İl Emniyet Müdürlüğü	Polis Memuru	Yaş Haddinden Emekli	1.01.2023
1399	178971	MUSTAFA	ÜRKMEZ	Osmaniye İl Emniyet Müdürlüğü	Polis Memuru	İsteğiyle Emekli	15.02.2023
1400	179049	MEHMET	ÇETİN	Sinop-Boyabat İlçe Emniyet Müdürlüğü	Polis Memuru	İsteğiyle Emekli	20.02.2023
1401	179064	HASAN	ÖZBEK	Mersin İl Emniyet Müdürlüğü	Polis Memuru	İsteğiyle Emekli	16.03.2023
1402	179069	DAVUT	TÜRKMENOĞLU	Adana İl Emniyet Müdürlüğü	Polis Memuru	Yaş Haddinden Emekli	1.01.2023
1403	179113	OSMAN	KOBUL	Kayseri-Kocasinan İlçe Emniyet Müdürlüğü	Polis Memuru	Yaş Haddinden Emekli	1.01.2023
1404	179126	HAKAN	DEMİRAY	Bursa İl Emniyet Müdürlüğü	Polis Memuru	İsteğiyle Emekli	20.03.2023
1405	179133	RECEP	YILDIZ	Ankara-Sincan İlçe Emniyet Müdürlüğü	Polis Memuru	Yaş Haddinden Emekli	1.01.2023
1406	179140	ŞAKİR	CEYLAN	Muş-Bulanık İlçe Emniyet Müdürlüğü	Polis Memuru	İsteğiyle Emekli	29.03.2023
1407	179157	TALİP	ATAŞ	Muğla-Köyceğiz İlçe Emniyet Müdürlüğü	Polis Memuru	Yaş Haddinden Emekli	18.03.2023
1408	179170	AHMET	ÇAKIR	Aydın-Efeler İlçe Emniyet Müdürlüğü	Polis Memuru	Yaş Haddinden Emekli	15.01.2023
1409	179211	MUHARREM	BUDAK	Mersin İl Emniyet Müdürlüğü	Polis Memuru	İsteğiyle Emekli	17.02.2023
1410	179236	LÜTFÜ	KÜÇÜK	Erzurum İl Emniyet Müdürlüğü	Polis Memuru	İsteğiyle Emekli	15.02.2023
1411	179247	ADİL	ARSLAN	İstanbul-Bayrampaşa İlçe Emniyet Müdürlüğü	Polis Memuru	Yaş Haddinden Emekli	1.01.2023
1412	179260	MUSTAFA	TUFAN	Hatay İl Emniyet Müdürlüğü	Polis Memuru	Yaş Haddinden Emekli	1.01.2023
1413	179263	ZEKERİYA	GÜREL	İstanbul İl Emniyet Müdürlüğü	Polis Memuru	İsteğiyle Emekli	15.02.2023
1414	179267	ÜNAL	UÇTU	İstanbul-Ataşehir İlçe Emniyet Müdürlüğü	Polis Memuru	İsteğiyle Emekli	16.03.2023
1415	179281	NECATİ	AKKABAK	Mersin-Toroslar İlçe Emniyet Müdürlüğü	Polis Memuru	Yaş Haddinden Emekli	1.01.2023
1416	179284	MUSTAFA	KAYHAN	İzmir-Bornova İlçe Emniyet Müdürlüğü	Polis Memuru	Yaş Haddinden Emekli	20.02.2023
1417	179306	ÜMÜT	ÇAY	İzmir-Konak İlçe Emniyet Müdürlüğü	Polis Memuru	İsteğiyle Emekli	15.02.2023
1418	179327	KADİR	EREN	Mersin-Tarsus İlçe Emniyet Müdürlüğü	Polis Memuru	Yaş Haddinden Emekli	5.01.2023
1419	179369	ERGÜN	AĞDENİZ	Hatay İl Emniyet Müdürlüğü	Polis Memuru	İsteğiyle Emekli	16.03.2023
1420	179370	MESUT	CAN	Mardin-Kızıltepe İlçe Emniyet Müdürlüğü	Polis Memuru	İsteğiyle Emekli	28.02.2023
1421	179371	EKREM	YILDIRIM	Mersin İl Emniyet Müdürlüğü	Polis Memuru	Yaş Haddinden Emekli	3.02.2023
1422	179376	HASAN	AYYILDIZ	Kahramanmaraş-Dulkadiroğlu İlçe Emn. Müd.	Polis Memuru	Yaş Haddinden Emekli	2.03.2023
1423	179419	MEHMET	ÇELİKEL	İzmir-Bornova İlçe Emniyet Müdürlüğü	Polis Memuru	Yaş Haddinden Emekli	6.03.2023
1424	179427	MEHMET MUSTAFA	KABUKCUOĞLU	Aksaray-Sarıyahşi İlçe Emniyet Amirliği	Polis Memuru	Yaş Haddinden Emekli	1.01.2023
1425	179446	İSMAİL HAKKI	BAYRAM	Yalova-Termal İlçe Emniyet Amirliği	Polis Memuru	Yaş Haddinden Emekli	1.01.2023
1426	179452	AHMET	BALCI	İstanbul-Beykoz İlçe Emniyet Müdürlüğü	Polis Memuru	Yaş Haddinden Emekli	15.01.2023
1427	179461	ÖMER	KAT	Karabük İl Emniyet Müdürlüğü	Polis Memuru	Yaş Haddinden Emekli	16.02.2023
1428	179497	AYHAN	DEMİR	İstanbul-Küçükçekmece İlçe Emniyet Müd.	Polis Memuru	İsteğiyle Emekli	21.02.2023

OCAK-ŞUBAT-MART 2023 TARİHLERİ ARASINDA EMEKLİYE SEVK EDİLEN PERSONEL LİSTESİ							
S. NO	SİCİL NO	AD	SOYAD	BİRİMİ	RÜTBESİ	AYRILIŞ TÜRÜ	AYRILIŞ TARİHİ
1429	179504	ŞAHİN	ŞAHİN	Kırıkkale İl Emniyet Müdürlüğü	Polis Memuru	Yaş Haddinden Emekli	5.01.2023
1430	179588	AHMET	DÜZGÜN	Çanakkale-Yenice İlçe Emniyet Amirliği	Polis Memuru	İsteğiyle Emekli	15.02.2023
1431	179598	CELİL	IŞIK	Erzincan İl Emniyet Müdürlüğü	Polis Memuru	İsteğiyle Emekli	21.03.2023
1432	179601	ÇELEBİ	KURT	Muğla-Bodrum İlçe Emniyet Müdürlüğü	Polis Memuru	İsteğiyle Emekli	16.02.2023
1433	179663	CAHİT	AKAN	Diyarbakır İl Emniyet Müdürlüğü	Polis Memuru	İsteğiyle Emekli	16.02.2023
1434	179669	İRFAN	SABANCIOĞLU	Antalya İl Emniyet Müdürlüğü	Polis Memuru	İsteğiyle Emekli	15.03.2023
1435	179673	İSMAİL	TOPAL	Hakkari İl Emniyet Müdürlüğü	Polis Memuru	İsteğiyle Emekli	16.02.2023
1436	179771	OSMAN	ÇEVİK	Iğdır İl Emniyet Müdürlüğü	Polis Memuru	İsteğiyle Emekli	16.03.2023
1437	179788	SÜLEYMAN	PADIR	Antalya İl Emniyet Müdürlüğü	Polis Memuru	İsteğiyle Emekli	15.03.2023
1438	179901	ADEM	KORKMAZ	İzmir-Karşıyaka İlçe Emniyet Müdürlüğü	Polis Memuru	İsteğiyle Emekli	15.02.2023
1439	179924	ABDULLAH	BİNDAL	Adana-Seyhan İlçe Emniyet Müdürlüğü	Polis Memuru	İsteğiyle Emekli	16.02.2023
1440	179955	FAHRETTİN	BARUT	Şırnak-İdil İlçe Emniyet Müdürlüğü	Polis Memuru	İsteğiyle Emekli	16.03.2023
1441	179957	ALİ	DEMİR	Mardin-Nusaybin İlçe Emniyet Müdürlüğü	Polis Memuru	İsteğiyle Emekli	16.03.2023
1442	180011	BÜLENT	İLDENİZ	Tunceli İl Emniyet Müdürlüğü	Polis Memuru	İsteğiyle Emekli	15.02.2023
1443	180024	BİLAL	ERTÜRK	Mardin-Kızıltepe İlçe Emniyet Müdürlüğü	Polis Memuru	İsteğiyle Emekli	16.03.2023
1444	180025	NİHAT	YILMAZ	Ardahan İl Emniyet Müdürlüğü	Polis Memuru	İsteğiyle Emekli	15.02.2023
1445	180034	OSMAN	UYANIK	Kayseri-Develi İlçe Emniyet Müdürlüğü	Polis Memuru	İsteğiyle Emekli	15.02.2023
1446	180081	YASİN	BALDAN	Elazığ İl Emniyet Müdürlüğü	Polis Memuru	İsteğiyle Emekli	16.03.2023
1447	180119	YEŞİLAY	ÇAM	Van İl Emniyet Müdürlüğü	Polis Memuru	İsteğiyle Emekli	16.02.2023
1448	180178	SELAHİDDİN	KOYUNCU	Antalya-Alanya İlçe Emniyet Müdürlüğü	Polis Memuru	Yaş Haddinden Emekli	1.01.2023
1449	180180	AHMET	ÇELİK	Adana İl Emniyet Müdürlüğü	Polis Memuru	İsteğiyle Emekli	20.02.2023
1450	180193	MEHMET ERKAN	ERCAN	Adıyaman İl Emniyet Müdürlüğü	Polis Memuru	İsteğiyle Emekli	17.02.2023
1451	180215	MURAT YAŞAR	KELLECİ	Muğla-Seydikemer İlçe Emniyet Müdürlüğü	Polis Memuru	İsteğiyle Emekli	15.02.2023
1452	180225	ŞIHMUS	BÖYÜK	Hatay-Belen İlçe Emniyet Müdürlüğü	Polis Memuru	İsteğiyle Emekli	16.02.2023
1453	180229	ÖMER	TAŞ	Gaziantep İl Emniyet Müdürlüğü	Polis Memuru	İsteğiyle Emekli	17.02.2023
1454	180262	MEHMET	AKAR	Batman İl Emniyet Müdürlüğü	Polis Memuru	İsteğiyle Emekli	16.02.2023
1455	180276	BESTAMİ	DEMİR	İzmir-Karşıyaka İlçe Emniyet Müdürlüğü	Polis Memuru	İsteğiyle Emekli	15.02.2023
1456	180293	MEHMET	SABUNCU	Adana-Ceyhan İlçe Emniyet Müdürlüğü	Polis Memuru	İsteğiyle Emekli	16.02.2023
1457	180330	HULUSİ	DOĞAN	Mersin-Toroslar İlçe Emniyet Müdürlüğü	Polis Memuru	İsteğiyle Emekli	16.03.2023
1458	180337	İSMAİL	TUTUK	Adıyaman İl Emniyet Müdürlüğü	Polis Memuru	İsteğiyle Emekli	15.02.2023
1459	180352	HÜSEYİN	KARAMAN	Şanlıurfa-Suruç İlçe Emniyet Müdürlüğü	Polis Memuru	İsteğiyle Emekli	16.02.2023
1460	180382	MURAT	TAŞKIRAN	Adana-Yüreğir İlçe Emniyet Müdürlüğü	Polis Memuru	İsteğiyle Emekli	15.02.2023
1461	180422	HÜSEYİN	SÜNTÜR	Burdur İl Emniyet Müdürlüğü	Polis Memuru	İsteğiyle Emekli	17.03.2023
1462	180434	DURMUŞ	ŞEKERCİ	Muğla-Dalaman İlçe Emniyet Müdürlüğü	Polis Memuru	İsteğiyle Emekli	17.02.2023
1463	180438	ADEM	ÇİMENKAYA	Burdur İl Emniyet Müdürlüğü	Polis Memuru	İsteğiyle Emekli	22.03.2023
1464	180531	ABDURRAHMAN	ÇAPAN	Erzurum İl Emniyet Müdürlüğü	Polis Memuru	İsteğiyle Emekli	16.03.2023
1465	180661	RAMAZAN	ŞENSES	Çorum İl Emniyet Müdürlüğü	Polis Memuru	İsteğiyle Emekli	15.03.2023
1466	180707	TAŞKIN	GÜLMEZ	Bursa İl Emniyet Müdürlüğü	Polis Memuru	İsteğiyle Emekli	16.03.2023
1467	180709	VELİ	ŞAHİNOĞLU	Kayseri İl Emniyet Müdürlüğü	Polis Memuru	İsteğiyle Emekli	16.01.2023
1468	180728	MEHMET	TERZİ	Ağrı-Tutak İlçe Emniyet Amirliği	Polis Memuru	İsteğiyle Emekli	16.02.2023
1469	180735	HASAN	DENİZLİ	Ankara-Altındağ İlçe Emniyet Müdürlüğü	Polis Memuru	Yaş Haddinden Emekli	24.02.2023
1470	180749	SERKAN	DEMİRCİ	Diyarbakır İl Emniyet Müdürlüğü	Polis Memuru	İsteğiyle Emekli	16.02.2023
1471	180789	ERCAN	TOSUN	Giresun İl Emniyet Müdürlüğü	Polis Memuru	İsteğiyle Emekli	17.03.2023
1472	180809	MAHMUT	ORHAN	Erzurum İl Emniyet Müdürlüğü	Polis Memuru	İsteğiyle Emekli	16.03.2023
1473	180815	YAKUP	BİLGİN	Zonguldak-Çaycuma İlçe Emniyet Müdürlüğü	Polis Memuru	İsteğiyle Emekli	17.02.2023
1474	180850	MUSTAFA	YILDIZ	Mardin-Kızıltepe İlçe Emniyet Müdürlüğü	Polis Memuru	İsteğiyle Emekli	17.03.2023
1475	180866	CENGİZ	KÖKSAL	Ankara-Etimesgut İlçe Emniyet Müdürlüğü	Polis Memuru	İsteğiyle Emekli	15.03.2023
1476	180889	İSMAİL	ÖZBAY	Ankara-Haymana İlçe Emniyet Müdürlüğü	Polis Memuru	İsteğiyle Emekli	23.03.2023
1477	180891	YAHYA	ÖZÇELİK	Uşak-Eşme İlçe Emniyet Müdürlüğü	Polis Memuru	İsteğiyle Emekli	16.02.2023
1478	180897	UĞUR	KÖKSAL	Narkotik Suçlarla Mücadele Başkanlığı	Polis Memuru	İsteğiyle Emekli	15.03.2023
1479	180955	TANJU	ŞİMŞEK	Muğla İl Emniyet Müdürlüğü	Polis Memuru	İsteğiyle Emekli	15.02.2023
1480	180960	SEZER	ERDAL	Isparta-Keçiborlu İlçe Emniyet Müdürlüğü	Polis Memuru	İsteğiyle Emekli	17.02.2023
1481	181027	EROL	İNCİ	Ankara İl Emniyet Müdürlüğü	Polis Memuru	İsteğiyle Emekli	16.02.2023

OCAK-ŞUBAT-MART 2023 TARİHLERİ ARASINDA EMEKLİYE SEVK EDİLEN PERSONEL LİSTESİ							
S. NO	SİCİL NO	AD	SOYAD	BİRİMİ	RÜTBESİ	AYRILIŞ TÜRÜ	AYRILIŞ TARİHİ
1482	181087	ERKAN	KUZAYTEPE	Ankara-Mamak İlçe Emniyet Müdürlüğü	Polis Memuru	İsteğiyle Emekli	15.02.2023
1483	181089	SAMİ	ACAR	Artvin-Hopa İlçe Emniyet Müdürlüğü	Polis Memuru	İsteğiyle Emekli	16.02.2023
1484	181120	ALİ	GÜLLÜ	Diyarbakır İl Emniyet Müdürlüğü	Polis Memuru	İsteğiyle Emekli	16.02.2023
1485	181138	NAMİ	DEMİRCİ	Mardin-Midyat İlçe Emniyet Müdürlüğü	Polis Memuru	İsteğiyle Emekli	16.02.2023
1486	181187	HÜSEYİN	ÜNALAN	Sivas-Gemerek İlçe Emniyet Müdürlüğü	Polis Memuru	İsteğiyle Emekli	16.02.2023
1487	181197	RASİM	CANBOLAT	Sivas İl Emniyet Müdürlüğü	Polis Memuru	İsteğiyle Emekli	17.02.2023
1488	181267	BÜLENT	KÖKSAL	Ankara-Mamak İlçe Emniyet Müdürlüğü	Polis Memuru	İsteğiyle Emekli	16.02.2023
1489	181308	RESUL	KARA	Ankara İl Emniyet Müdürlüğü	Polis Memuru	İsteğiyle Emekli	23.02.2023
1490	181337	METİN	GÜNDÜZ	Ankara İl Emniyet Müdürlüğü	Polis Memuru	İsteğiyle Emekli	17.02.2023
1491	181412	TERCAN	KURUP	Bolu İl Emniyet Müdürlüğü	Polis Memuru	İsteğiyle Emekli	15.02.2023
1492	181445	HARUN	YİRMİBEŞ	Mardin-Nusaybin İlçe Emniyet Müdürlüğü	Polis Memuru	İsteğiyle Emekli	10.02.2023
1493	181453	BEKİR	ZEYBEK	Sivas-Zara İlçe Emniyet Müdürlüğü	Polis Memuru	İsteğiyle Emekli	16.02.2023
1494	181481	NAHİT	TUNA	Ankara İl Emniyet Müdürlüğü	Polis Memuru	İsteğiyle Emekli	17.03.2023
1495	181493	MURAT	ERDEM	İstanbul İl Emniyet Müdürlüğü	Polis Memuru	İsteğiyle Emekli	17.03.2023
1496	181496	GARİP	TOKUF	İstanbul İl Emniyet Müdürlüğü	Polis Memuru	İsteğiyle Emekli	15.02.2023
1497	181525	LEVENT	ASLANHAN	Adıyaman İl Emniyet Müdürlüğü	Polis Memuru	İsteğiyle Emekli	16.02.2023
1498	181571	BÜLENT	KANDİŞ	İstanbul İl Emniyet Müdürlüğü	Polis Memuru	İsteğiyle Emekli	15.03.2023
1499	181586	BAYRAM	AKPINAR	Hakkari İl Emniyet Müdürlüğü	Polis Memuru	İsteğiyle Emekli	17.02.2023
1500	181588	TEKİN	ÇELİK	İstanbul-Zeytinburnu İlçe Emniyet Müdürlüğü	Polis Memuru	İsteğiyle Emekli	17.02.2023
1501	181617	MURAT	YALÇINKAYA	Karabük İl Emniyet Müdürlüğü	Polis Memuru	İsteğiyle Emekli	31.01.2023
1502	181686	ORHAN	TEMEL	Antalya-Manavgat İlçe Emniyet Müdürlüğü	Polis Memuru	İsteğiyle Emekli	16.02.2023
1503	181697	ERCAN	ERGÜN	Şanlıurfa-Haliliye İlçe Emniyet Müdürlüğü	Polis Memuru	İsteğiyle Emekli	15.02.2023
1504	181703	MEHMET	SARIOĞLU	Niğde İl Emniyet Müdürlüğü	Polis Memuru	İsteğiyle Emekli	17.02.2023
1505	181758	GÜLTEKİN	TÜMEN	Bursa-Yıldırım İlçe Emniyet Müdürlüğü	Polis Memuru	İsteğiyle Emekli	23.03.2023
1506	181816	SEFER	MERT	Kahramanmaraş İl Emniyet Müdürlüğü	Polis Memuru	İsteğiyle Emekli	15.02.2023
1507	181841	UFUK	KIRTAY	Muş-Bulanık İlçe Emniyet Müdürlüğü	Polis Memuru	İsteğiyle Emekli	28.03.2023
1508	181848	ŞEVKET	ÖZTÜRK	Kocaeli-Gölcük İlçe Emniyet Müdürlüğü	Polis Memuru	İsteğiyle Emekli	16.03.2023
1509	181859	İLHAN	ESER	Bitlis İl Emniyet Müdürlüğü	Polis Memuru	İsteğiyle Emekli	16.02.2023
1510	182052	FAZLI	KABAŞ	Samsun-Çarşamba İlçe Emniyet Müdürlüğü	Polis Memuru	İsteğiyle Emekli	16.03.2023
1511	182090	SERKAN	KÜREŞÇİ	Edirne-Süloğlu İlçe Emniyet Amirliği	Polis Memuru	İsteğiyle Emekli	16.03.2023
1512	182122	FATİH	BEKDAŞ	İstanbul-Fatih İlçe Emniyet Müdürlüğü	Polis Memuru	İsteğiyle Emekli	8.03.2023
1513	182205	ŞAKİR	HÜR	Ordu-Fatsa İlçe Emniyet Müdürlüğü	Polis Memuru	İsteğiyle Emekli	15.02.2023
1514	182222	ERCAN	AYDIN	Eskişehir-Tepebaşı İlçe Emniyet Müdürlüğü	Polis Memuru	İsteğiyle Emekli	23.03.2023
1515	182272	HAMİT	TAŞ	Adana-Çukurova İlçe Emniyet Müdürlüğü	Polis Memuru	İsteğiyle Emekli	23.03.2023
1516	182324	ALİ RIZA	ABAY	Aydın İl Emniyet Müdürlüğü	Polis Memuru	Yaş Haddinden Emekli	1.02.2023
1517	182344	MEHMET	ERDOĞMUŞ	Ankara-Mamak İlçe Emniyet Müdürlüğü	Polis Memuru	İsteğiyle Emekli	20.02.2023
1518	182361	SELÇUK	YILMAZ	Ankara İl Emniyet Müdürlüğü	Polis Memuru	İsteğiyle Emekli	15.03.2023
1519	182370	MEHMET	APAYDIN	Düzce İl Emniyet Müdürlüğü	Polis Memuru	İsteğiyle Emekli	15.02.2023
1520	182376	NEVZAT	KOÇ	Bilgi Teknolojileri ve Haberleşme Daire Başk.	Polis Memuru	İsteğiyle Emekli	15.03.2023
1521	182393	GÜNAL	UYSAL	Koruma Daire Başkanlığı	Polis Memuru	İsteğiyle Emekli	16.03.2023
1522	182396	TURAN	ORUÇ	Erzincan İl Emniyet Müdürlüğü	Polis Memuru	Yaş Haddinden Emekli	1.02.2023
1523	182490	TURGAY	DURAL	Malatya-Battalgazi İlçe Emniyet Müdürlüğü	Polis Memuru	Yaş Haddinden Emekli	10.03.2023
1524	182495	MEHMET	KANAT	Mersin-Anamur İlçe Emniyet Müdürlüğü	Polis Memuru	Yaş Haddinden Emekli	6.01.2023
1525	182512	AYHAN	ŞAHİN	Çanakkale-Eceabat İlçe Emniyet Amirliği	Polis Memuru	Yaş Haddinden Emekli	17.03.2023
1526	182586	ASLAN	PAŞALİ	Tokat-Niksar İlçe Emniyet Müdürlüğü	Polis Memuru	İsteğiyle Emekli	28.02.2023
1527	182616	GÜRAY	DURMAZ	Ankara-Altındağ İlçe Emniyet Müdürlüğü	Polis Memuru	İsteğiyle Emekli	16.02.2023
1528	182618	MEHMET	ERER	Ankara İl Emniyet Müdürlüğü	Polis Memuru	İsteğiyle Emekli	15.02.2023
1529	182638	ADEM	BAŞKURT	Ankara İl Emniyet Müdürlüğü	Polis Memuru	Yaş Haddinden Emekli	27.03.2023
1530	182647	ŞENOL	GENÇ	Yalova İl Emniyet Müdürlüğü	Polis Memuru	İsteğiyle Emekli	15.02.2023
1531	183369	ERCAN	TÜRK	Bursa İl Emniyet Müdürlüğü	Polis Memuru	İsteğiyle Emekli	20.03.2023
1532	183371	SEMİH	ELİKOĞLU	Giresun İl Emniyet Müdürlüğü	Polis Memuru	İsteğiyle Emekli	15.02.2023
1533	183433	MUSTAFA	EROĞLU	Şanlıurfa İl Emniyet Müdürlüğü	Polis Memuru	İsteğiyle Emekli	17.02.2023
1534	183507	METİN	KARAKURT	Şanlıurfa-Hilvan İlçe Emniyet Müdürlüğü	Polis Memuru	İsteğiyle Emekli	15.02.2023

OCAK-ŞUBAT-MART 2023 TARİHLERİ ARASINDA EMEKLİYE SEVK EDİLEN PERSONEL LİSTESİ							
S. NO	SİCİL NO	AD	SOYAD	BİRİMİ	RÜTBESİ	AYRILIŞ TÜRÜ	AYRILIŞ TARİHİ
1535	183531	GÜVEN	KAYA	Bursa İl Emniyet Müdürlüğü	Polis Memuru	İsteğiyle Emekli	24.02.2023
1536	183555	ALİ	BOZ	Şırnak İl Emniyet Müdürlüğü	Polis Memuru	İsteğiyle Emekli	24.03.2023
1537	183573	MEHMET ALİ	DEMİR	Hakkari İl Emniyet Müdürlüğü	Polis Memuru	İsteğiyle Emekli	10.02.2023
1538	183588	HARUN	KUZUCU	Elazığ-Arıcak İlçe Emniyet Amirliği	Polis Memuru	İsteğiyle Emekli	15.02.2023
1539	183641	AHMET	KIZILOT	Ordu-Korgan İlçe Emniyet Amirliği	Polis Memuru	İsteğiyle Emekli	21.03.2023
1540	183663	LÜTFİ	ERKEK	Erzincan-Kemaliye İlçe Emniyet Amirliği	Polis Memuru	İsteğiyle Emekli	15.03.2023
1541	183701	HACI İBRAHİM	KOÇ	Kayseri İl Emniyet Müdürlüğü	Polis Memuru	İsteğiyle Emekli	15.03.2023
1542	183787	METİN	YAKAR	Bingöl İl Emniyet Müdürlüğü	Polis Memuru	İsteğiyle Emekli	16.02.2023
1543	183804	KADİR	ATEŞ	Trabzon-Çaykara İlçe Emniyet Amirliği	Polis Memuru	İsteğiyle Emekli	17.03.2023
1544	183811	ENES	HALİS	Adana İl Emniyet Müdürlüğü	Polis Memuru	İsteğiyle Emekli	21.03.2023
1545	183937	SAMİ	YILDIRIM	Ankara İl Emniyet Müdürlüğü	Polis Memuru	İsteğiyle Emekli	16.02.2023
1546	183955	HALİT	ÖZKAN	Ankara-Keçiören İlçe Emniyet Müdürlüğü	Polis Memuru	İsteğiyle Emekli	16.02.2023
1547	183981	ERKAN METİN	ŞAHİN	Diyarbakır İl Emniyet Müdürlüğü	Polis Memuru	İsteğiyle Emekli	20.02.2023
1548	184005	SELAMİ	AKKAYA	Ankara-Yenimahalle İlçe Emniyet Müdürlüğü	Polis Memuru	İsteğiyle Emekli	15.03.2023
1549	184012	NAZIM	ÖKÇÜM	Aksaray-Sarıyahşi İlçe Emniyet Amirliği	Polis Memuru	İsteğiyle Emekli	16.03.2023
1550	184022	HASAN	AYMELEK	Karabük İl Emniyet Müdürlüğü	Polis Memuru	İsteğiyle Emekli	15.02.2023
1551	184045	HAKAN	İNAN	Ankara İl Emniyet Müdürlüğü	Polis Memuru	İsteğiyle Emekli	20.03.2023
1552	184054	FEDAYİL	ÇEVİK	Ankara İl Emniyet Müdürlüğü	Polis Memuru	İsteğiyle Emekli	16.02.2023
1553	184102	ŞEREF	KARATOY	Antalya İl Emniyet Müdürlüğü	Polis Memuru	İsteğiyle Emekli	15.02.2023
1554	184124	DENİZHAN	GİRGİN	Van İl Emniyet Müdürlüğü	Polis Memuru	İsteğiyle Emekli	17.02.2023
1555	184148	MEHMET	ÇETİN	Edirne İl Emniyet Müdürlüğü	Polis Memuru	İsteğiyle Emekli	17.03.2023
1556	184181	METİN	YILDIRIM	Erzurum İl Emniyet Müdürlüğü	Polis Memuru	İsteğiyle Emekli	15.02.2023
1557	184186	ALİ	SAYGI	İzmir-Bergama İlçe Emniyet Müdürlüğü	Polis Memuru	İsteğiyle Emekli	16.02.2023
1558	184222	AKAY TOLGA	ŞİMŞEK	Kars İl Emniyet Müdürlüğü	Polis Memuru	İsteğiyle Emekli	16.02.2023
1559	184233	UĞUR	ÇOTUR	Antalya İl Emniyet Müdürlüğü	Polis Memuru	İsteğiyle Emekli	16.03.2023
1560	184245	SÜLEYMAN	ULUSAN	Şanlıurfa İl Emniyet Müdürlüğü	Polis Memuru	İsteğiyle Emekli	27.02.2023
1561	184255	İRFAN	ÖKDEM	Bursa İl Emniyet Müdürlüğü	Polis Memuru	İsteğiyle Emekli	15.02.2023
1562	184260	SABAHATTİN	ZENGİN	Diyarbakır İl Emniyet Müdürlüğü	Polis Memuru	İsteğiyle Emekli	16.03.2023
1563	184285	MEHMET HALIT	İLHAN	Manisa-Şehzadeler İlçe Emniyet Müdürlüğü	Polis Memuru	İsteğiyle Emekli	21.02.2023
1564	184291	BİLAL	CEYLAN	Denizli İl Emniyet Müdürlüğü	Polis Memuru	İsteğiyle Emekli	20.03.2023
1565	184292	ÜMİT	ŞİMŞEK	Elazığ İl Emniyet Müdürlüğü	Polis Memuru	İsteğiyle Emekli	16.02.2023
1566	184314	ERSİN	ÇINAR	İstanbul-Fatih İlçe Emniyet Müdürlüğü	Polis Memuru	İsteğiyle Emekli	16.02.2023
1567	184315	TAMER	SERT	Kırklareli İl Emniyet Müdürlüğü	Polis Memuru	İsteğiyle Emekli	16.02.2023
1568	184328	MEHMET	ÖZÜBEK	Elazığ İl Emniyet Müdürlüğü	Polis Memuru	İsteğiyle Emekli	15.02.2023
1569	184350	HARUN	KOÇDEMİR	Ankara İl Emniyet Müdürlüğü	Polis Memuru	İsteğiyle Emekli	15.03.2023
1570	184353	ABDULLAH BİLHAN	GÜLER	Erzincan İl Emniyet Müdürlüğü	Polis Memuru	Yaş Haddinden Emekli	7.01.2023
1571	184396	KASIM	BAYRAK	Gümüşhane İl Emniyet Müdürlüğü	Polis Memuru	İsteğiyle Emekli	20.02.2023
1572	184405	MUSTAFA	İNCE	Adana İl Emniyet Müdürlüğü	Polis Memuru	İsteğiyle Emekli	15.03.2023
1573	184407	YUSUF	ÇİMELEK	Hakkari İl Emniyet Müdürlüğü	Polis Memuru	İsteğiyle Emekli	16.02.2023
1574	184409	BEKİR	DAĞ	Elazığ-Palu İlçe Emniyet Müdürlüğü	Polis Memuru	İsteğiyle Emekli	17.02.2023
1575	184419	MEHMET ÖZTAÇ	SÖNMEZ	Hatay İl Emniyet Müdürlüğü	Polis Memuru	İsteğiyle Emekli	15.03.2023
1576	184448	VEYSEL	EROL	Afyonkarahisar İl Emniyet Müdürlüğü	Polis Memuru	Yaş Haddinden Emekli	5.02.2023
1577	184485	ERKAN	ÇAKIR	Siirt İl Emniyet Müdürlüğü	Polis Memuru	İsteğiyle Emekli	16.02.2023
1578	184488	MUSTAFA	ÖZDEMİR	Konya İl Emniyet Müdürlüğü	Polis Memuru	İsteğiyle Emekli	15.02.2023
1579	184491	GÜNAY	AKRAP	Şırnak İl Emniyet Müdürlüğü	Polis Memuru	İsteğiyle Emekli	23.03.2023
1580	184509	MEHMET ALİ	ALTUNBAŞ	Kayseri-Kocasinan İlçe Emniyet Müdürlüğü	Polis Memuru	İsteğiyle Emekli	15.02.2023
1581	184531	CELALEDDİN	MERTEL	Ankara-Gölbaşı İlçe Emniyet Müdürlüğü	Polis Memuru	İsteğiyle Emekli	16.02.2023
1582	184532	MURAT	AYERDEM	Muğla-Bodrum İlçe Emniyet Müdürlüğü	Polis Memuru	İsteğiyle Emekli	20.02.2023
1583	184541	GAZİ	KABAKTEPE	Kocaeli İl Emniyet Müdürlüğü	Polis Memuru	İsteğiyle Emekli	15.02.2023
1584	184560	MUSTAFA	ERDEM	Muğla-Fethiye İlçe Emniyet Müdürlüğü	Polis Memuru	İsteğiyle Emekli	15.03.2023
1585	184602	MURAT	ARSLAN	Eskişehir-Odunpazarı İlçe Emniyet Müdürlüğü	Polis Memuru	İsteğiyle Emekli	16.02.2023
1586	184614	ABDURRAHMAN	SELVİ	Isparta İl Emniyet Müdürlüğü	Polis Memuru	İsteğiyle Emekli	20.02.2023
1587	184617	BÜLENT	ABİT	Muğla-Köyceğiz İlçe Emniyet Müdürlüğü	Polis Memuru	İsteğiyle Emekli	27.03.2023

OCAK-ŞUBAT-MART 2023 TARİHLERİ ARASINDA EMEKLİYE SEVK EDİLEN PERSONEL LİSTESİ							
S. NO	SİCİL NO	AD	SOYAD	BİRİMİ	RÜTBESİ	AYRILIŞ TÜRÜ	AYRILIŞ TARİHİ
1588	184631	FUAT	UÇAR	Tekirdağ-Çorlu İlçe Emniyet Müdürlüğü	Polis Memuru	Yaş Haddinden Emekli	10.02.2023
1589	184681	AKIN	SUEL	Bursa İl Emniyet Müdürlüğü	Polis Memuru	İsteğiyle Emekli	15.02.2023
1590	184682	DOĞAN	DOĞAN	Elazığ İl Emniyet Müdürlüğü	Polis Memuru	İsteğiyle Emekli	16.03.2023
1591	184709	HÜSEYİN	YAŞAR	Muş İl Emniyet Müdürlüğü	Polis Memuru	İsteğiyle Emekli	15.02.2023
1592	184718	ERCAN	TUNA	Uşak İl Emniyet Müdürlüğü	Polis Memuru	İsteğiyle Emekli	15.02.2023
1593	184735	ÖZKAN	TAŞKIN	Eskişehir-Tepebaşı İlçe Emniyet Müdürlüğü	Polis Memuru	İsteğiyle Emekli	16.02.2023
1594	184764	ORHAN	KULAKCI	Giresun İl Emniyet Müdürlüğü	Polis Memuru	İsteğiyle Emekli	15.03.2023
1595	184780	ERGÜN	KILIÇ	Sivas İl Emniyet Müdürlüğü	Polis Memuru	İsteğiyle Emekli	17.01.2023
1596	184848	MURAT	BİÇER	Kars İl Emniyet Müdürlüğü	Polis Memuru	İsteğiyle Emekli	16.02.2023
1597	184849	HAKAN	ÖZSOYDAM	İzmir-Bayraklı İlçe Emniyet Müdürlüğü	Polis Memuru	İsteğiyle Emekli	20.02.2023
1598	184852	SEZGİN	UZUNEL	Antalya İl Emniyet Müdürlüğü	Polis Memuru	İsteğiyle Emekli	15.03.2023
1599	184859	ABDURRAHMAN	SERT	Bursa-Nilüfer İlçe Emniyet Müdürlüğü	Polis Memuru	İsteğiyle Emekli	17.02.2023
1600	184871	YILDIRHAN	ÖZDEMİR	Antalya İl Emniyet Müdürlüğü	Polis Memuru	İsteğiyle Emekli	15.03.2023
1601	184877	KAHRİMAN	ALTINOK	Mersin-Yenişehir İlçe Emniyet Müdürlüğü	Polis Memuru	İsteğiyle Emekli	21.02.2023
1602	184918	ATALAY	BAYKUT	Kocaeli İl Emniyet Müdürlüğü	Polis Memuru	İsteğiyle Emekli	16.03.2023
1603	184931	İLHAN	ÖZAKCA	Şanlıurfa-Siverek İlçe Emniyet Müdürlüğü	Polis Memuru	İsteğiyle Emekli	17.02.2023
1604	184960	ŞÜKRÜ	İLDEM	Kocaeli-Gölcük İlçe Emniyet Müdürlüğü	Polis Memuru	İsteğiyle Emekli	17.03.2023
1605	185005	BEKİR	DURĞUN	Osmaniye İl Emniyet Müdürlüğü	Polis Memuru	İsteğiyle Emekli	16.02.2023
1606	185022	MESUT	GENÇ	Hakkari-Yüksekova İlçe Emniyet Müdürlüğü	Polis Memuru	İsteğiyle Emekli	16.02.2023
1607	185042	DURMUŞ	DOLDUR	Antalya-Manavgat İlçe Emniyet Müdürlüğü	Polis Memuru	İsteğiyle Emekli	18.02.2023
1608	185045	SELAMİ	ÖZKARGIN	Mardin-Dargeçit İlçe Emniyet Amirliği	Polis Memuru	İsteğiyle Emekli	16.02.2023
1609	185047	ALPAY	EKŞİOĞLU	Şanlıurfa-Harran İlçe Emniyet Müdürlüğü	Polis Memuru	İsteğiyle Emekli	15.02.2023
1610	185147	HANDAN	MEŞE	Elazığ İl Emniyet Müdürlüğü	Polis Memuru	İsteğiyle Emekli	15.02.2023
1611	185166	KADRİYE	SARI	Muğla-Köyceğiz İlçe Emniyet Müdürlüğü	Polis Memuru	İsteğiyle Emekli	6.03.2023
1612	185189	NACİYE	TUNÇER	Antalya-Konyaaltı İlçe Emniyet Müdürlüğü	Polis Memuru	İsteğiyle Emekli	16.03.2023
1613	185192	HİKMET	BEYHAN	Tekirdağ-Çorlu İlçe Emniyet Müdürlüğü	Polis Memuru	İsteğiyle Emekli	16.02.2023
1614	185234	ÜNZİLE	TURAN	Muğla İl Emniyet Müdürlüğü	Polis Memuru	İsteğiyle Emekli	16.02.2023
1615	185313	PINAR	TUĞLUOĞLU	Samsun İl Emniyet Müdürlüğü	Polis Memuru	İsteğiyle Emekli	15.03.2023
1616	185356	MEHMET	KAYAR	Mersin-Aydıncık İlçe Emniyet Amirliği	Polis Memuru	İsteğiyle Emekli	16.02.2023
1617	185364	LEVENT	ÖLMEZ	Adana-Feke İlçe Emniyet Amirliği	Polis Memuru	Yaş Haddinden Emekli	10.03.2023
1618	185439	ALİ	ACAR	Tekirdağ İl Emniyet Müdürlüğü	Polis Memuru	İsteğiyle Emekli	21.03.2023
1619	185515	SULEYMAN	KAYMAKCI	Özel Harekat Başkanlığı	Polis Memuru	İsteğiyle Emekli	15.03.2023
1620	185527	ÜNAL	ÖZCAN	Aydın İl Emniyet Müdürlüğü	Polis Memuru	İsteğiyle Emekli	16.02.2023
1621	185894	ATİLLA	YEŞİLDAĞ	Tokat İl Emniyet Müdürlüğü	Polis Memuru	İsteğiyle Emekli	20.01.2023
1622	185947	AHMET	GÜNAYDIN	Giresun İl Emniyet Müdürlüğü	Polis Memuru	Yaş Haddinden Emekli	12.03.2023
1623	185960	YUSUF	SEÇKİN	Giresun İl Emniyet Müdürlüğü	Polis Memuru	İsteğiyle Emekli	15.02.2023
1624	186071	SİNAN	BÜYÜKÖZER	İstanbul-Esenyurt İlçe Emniyet Müdürlüğü	Polis Memuru	İsteğiyle Emekli	17.02.2023
1625	186116	YUSUF	KERTEN	Adana-Sarıçam İlçe Emniyet Müdürlüğü	Polis Memuru	İsteğiyle Emekli	16.03.2023
1626	186128	BEKİR	ER	Adana İl Emniyet Müdürlüğü	Polis Memuru	Yaş Haddinden Emekli	1.03.2023
1627	186143	ALİ	EZER	Mersin İl Emniyet Müdürlüğü	Polis Memuru	Yaş Haddinden Emekli	1.01.2023
1628	186151	NAKİ	SAYMAN	Adana İl Emniyet Müdürlüğü	Polis Memuru	İsteğiyle Emekli	15.03.2023
1629	186164	ABDURRAHMAN	ASLANKURT	Kahramanmaraş İl Emniyet Müdürlüğü	Polis Memuru	Yaş Haddinden Emekli	1.02.2023
1630	186170	CENGİZ	BİLMEZ	Adana İl Emniyet Müdürlüğü	Polis Memuru	Yaş Haddinden Emekli	14.02.2023
1631	186243	MUSTAFA	KÜÇÜKTAŞ	Aydın İl Emniyet Müdürlüğü	Polis Memuru	Yaş Haddinden Emekli	2.02.2023
1632	186277	YENER	GÜNEŞ	Cumhurbaşkanlığı Koruma Daire Başkanlığı	Polis Memuru	Yaş Haddinden Emekli	1.02.2023
1633	186294	ALİ KEMAL	KAHRAMAN	Ordu İl Emniyet Müdürlüğü	Polis Memuru	Yaş Haddinden Emekli	2.03.2023
1634	186305	AHMET	ESKİYURT	Ankara İl Emniyet Müdürlüğü	Polis Memuru	İsteğiyle Emekli	15.02.2023
1635	186316	KADİR	İPEK	Sakarya-Karapürçek İlçe Emniyet Amirliği	Polis Memuru	Yaş Haddinden Emekli	2.01.2023
1636	186320	NADİR	AKAY	Ankara-Ayaş İlçe Emniyet Müdürlüğü	Polis Memuru	Yaş Haddinden Emekli	7.01.2023
1637	186328	BİLAL	ATEŞ	Ankara-Haymana İlçe Emniyet Müdürlüğü	Polis Memuru	Yaş Haddinden Emekli	1.03.2023
1638	186363	SABRİ	GENÇEL	Van İl Emniyet Müdürlüğü	Polis Memuru	İsteğiyle Emekli	2.03.2023
1639	186392	MEVLÜT	AYGEN	Bolu İl Emniyet Müdürlüğü	Polis Memuru	İsteğiyle Emekli	15.02.2023
1640	186413	ALİ	SÖNMEZ	Yalova İl Emniyet Müdürlüğü	Polis Memuru	Yaş Haddinden Emekli	2.03.2023

OCAK-ŞUBAT-MART 2023 TARİHLERİ ARASINDA EMEKLİYE SEVK EDİLEN PERSONEL LİSTESİ							
S. NO	SİCİL NO	AD	SOYAD	BİRİMİ	RÜTBESİ	AYRILIŞ TÜRÜ	AYRILIŞ TARİHİ
1641	186430	MUSTAFA	KIRIK	İstanbul-Bağcılar İlçe Emniyet Müdürlüğü	Polis Memuru	Yaş Haddinden Emekli	25.03.2023
1642	186437	NAİL	TAŞYÜREK	Mersin İl Emniyet Müdürlüğü	Polis Memuru	Yaş Haddinden Emekli	1.01.2023
1643	186438	ALİ	BİRTEKİN	Diyarbakır İl Emniyet Müdürlüğü	Polis Memuru	Yaş Haddinden Emekli	2.02.2023
1644	186492	RESLAN	OĞUR	Kilis-Elbeyli İlçe Emniyet Amirliği	Polis Memuru	Yaş Haddinden Emekli	14.02.2023
1645	186521	HASAN ALİ	ÇETİN	Isparta İl Emniyet Müdürlüğü	Polis Memuru	İsteğiyle Emekli	15.03.2023
1646	186553	BÜLENT	BALU	Ağrı İl Emniyet Müdürlüğü	Polis Memuru	İsteğiyle Emekli	15.02.2023
1647	186554	TAMER	ATİK	Adana İl Emniyet Müdürlüğü	Polis Memuru	İsteğiyle Emekli	16.02.2023
1648	186609	ERCAN	KAYMAK	Bursa İl Emniyet Müdürlüğü	Polis Memuru	İsteğiyle Emekli	15.02.2023
1649	186669	MEHMET SIDDIK	SAĞLAM	Gaziantep-Şehitkamil İlçe Emniyet Müdürlüğü	Polis Memuru	Yaş Haddinden Emekli	4.02.2023
1650	186684	MAHMUT	GÜNGÖR	Samsun İl Emniyet Müdürlüğü	Polis Memuru	Yaş Haddinden Emekli	10.02.2023
1651	186685	DURSUN	ÇELİK	Bursa-Yıldırım İlçe Emniyet Müdürlüğü	Polis Memuru	İsteğiyle Emekli	27.02.2023
1652	186698	KENAN	KIRIMLI	Muğla-Ortaca İlçe Emniyet Müdürlüğü	Polis Memuru	İsteğiyle Emekli	17.02.2023
1653	186715	BEKİR	DEMİR	Özel Harekat Başkanlığı	Polis Memuru	İsteğiyle Emekli	16.03.2023
1654	186721	BÜLENT	YILDIZ	İzmir-Urla İlçe Emniyet Müdürlüğü	Polis Memuru	İsteğiyle Emekli	15.02.2023
1655	186783	ARAP İHSAN	KAYA	Bursa İl Emniyet Müdürlüğü	Polis Memuru	İsteğiyle Emekli	20.03.2023
1656	186803	HÜSEYİN	ÇAKIRTAŞ	Kahramanmaraş İl Emniyet Müdürlüğü	Polis Memuru	Yaş Haddinden Emekli	7.02.2023
1657	186843	SADİ	KUMCU	Ankara İl Emniyet Müdürlüğü	Polis Memuru	İsteğiyle Emekli	16.02.2023
1658	186872	İLKER	MANDIR	İzmir-Bergama İlçe Emniyet Müdürlüğü	Polis Memuru	Yaş Haddinden Emekli	19.03.2023
1659	186890	MEHMET	UZUN	Bitlis-Tatvan İlçe Emniyet Müdürlüğü	Polis Memuru	İsteğiyle Emekli	10.03.2023
1660	186895	HALİL	DÖNMEZ	Aydın İl Emniyet Müdürlüğü	Polis Memuru	İsteğiyle Emekli	21.03.2023
1661	186905	MUTLU	GÜNGÖR	İzmir İl Emniyet Müdürlüğü	Polis Memuru	İsteğiyle Emekli	15.02.2023
1662	186969	BAHATTİN	GÖKTÜRK	Malatya-Yeşilyurt İlçe Emniyet Müdürlüğü	Polis Memuru	Yaş Haddinden Emekli	23.02.2023
1663	186971	HAKAN	SÖNMEZ	Ankara İl Emniyet Müdürlüğü	Polis Memuru	İsteğiyle Emekli	15.02.2023
1664	186997	ERHAN	MOZAK	Bursa-Nilüfer İlçe Emniyet Müdürlüğü	Polis Memuru	İsteğiyle Emekli	17.02.2023
1665	187027	ÖMERÜLFARUK	DURMUŞ	İstanbul-Küçükçekmece İlçe Emniyet Müd.	Polis Memuru	Yaş Haddinden Emekli	29.03.2023
1666	187052	AHMET	KUDU	Bolu İl Emniyet Müdürlüğü	Polis Memuru	İsteğiyle Emekli	15.02.2023
1667	187107	ALİ	KARAGÜL	Eskişehir İl Emniyet Müdürlüğü	Polis Memuru	İsteğiyle Emekli	15.03.2023
1668	187125	RAMAZAN	BAĞCI	Hatay-Dörtyol İlçe Emniyet Müdürlüğü	Polis Memuru	Yaş Haddinden Emekli	1.02.2023
1669	187159	HARUN	DEMİRTAŞ	Sakarya-Adapazarı İlçe Emniyet Müdürlüğü	Polis Memuru	İsteğiyle Emekli	17.02.2023
1670	187209	NİYAZİ	KARAGÖZ	Denizli-Acıpayam İlçe Emniyet Müdürlüğü	Polis Memuru	Yaş Haddinden Emekli	15.03.2023
1671	187223	TARKAN	BUDAK	Mersin İl Emniyet Müdürlüğü	Polis Memuru	İsteğiyle Emekli	27.03.2023
1672	187235	GAZİ	YILMAZ	Şanlıurfa-Siverek İlçe Emniyet Müdürlüğü	Polis Memuru	İsteğiyle Emekli	16.02.2023
1673	187256	ALPASLAN	KOLKOPARAN	Balıkesir-Karesi İlçe Emniyet Müdürlüğü	Polis Memuru	İsteğiyle Emekli	21.03.2023
1674	187262	MUHARREM	KULA	Artvin-Kemalpaşa İlçe Emniyet Müdürlüğü	Polis Memuru	İsteğiyle Emekli	16.02.2023
1675	187334	KAMİL	TOPAL	Amasya-Gümüşhacıköy İlçe Emniyet Müd.	Polis Memuru	Yaş Haddinden Emekli	20.02.2023
1676	187344	MURAT	YILMAZ	Ankara İl Emniyet Müdürlüğü	Polis Memuru	İsteğiyle Emekli	22.02.2023
1677	187354	TUNCAY	EKER	Samsun İl Emniyet Müdürlüğü	Polis Memuru	İsteğiyle Emekli	15.03.2023
1678	187357	ERDAL	OKUR	Bitlis İl Emniyet Müdürlüğü	Polis Memuru	İsteğiyle Emekli	19.02.2023
1679	187362	MUSTAFA	ATASOY	Çanakkale İl Emniyet Müdürlüğü	Polis Memuru	İsteğiyle Emekli	21.02.2023
1680	187388	MUSTAFA	TOKGÖZ	Ankara İl Emniyet Müdürlüğü	Polis Memuru	İsteğiyle Emekli	15.02.2023
1681	187395	ERDOĞAN	DÖLEK	Sivas İl Emniyet Müdürlüğü	Polis Memuru	İsteğiyle Emekli	16.03.2023
1682	187411	ŞEREF	ÖZTOPRAK	Erzurum-Karayazı İlçe Emniyet Müdürlüğü	Polis Memuru	İsteğiyle Emekli	19.02.2023
1683	187415	RAHMİ	KELEN	Tekirdağ-Süleymanpaşa İlçe Emniyet Müd.	Polis Memuru	İsteğiyle Emekli	17.03.2023
1684	187436	CUMHUR	YİĞİT	Iğdır İl Emniyet Müdürlüğü	Polis Memuru	İsteğiyle Emekli	16.02.2023
1685	187445	ABDURRAHMAN	YUMAK	Niğde İl Emniyet Müdürlüğü	Polis Memuru	İsteğiyle Emekli	18.03.2023
1686	187468	AYHAN	AVCU	Antalya İl Emniyet Müdürlüğü	Polis Memuru	İsteğiyle Emekli	16.02.2023
1687	187473	MURAT	DİVARCİ	İzmir-Gaziemir İlçe Emniyet Müdürlüğü	Polis Memuru	İsteğiyle Emekli	15.03.2023
1688	187497	ADEM	YUMUK	Antalya İl Emniyet Müdürlüğü	Polis Memuru	İsteğiyle Emekli	15.02.2023
1689	187516	ŞÜKRÜ	TURAN	Diyarbakır İl Emniyet Müdürlüğü	Polis Memuru	İsteğiyle Emekli	15.02.2023
1690	187551	İBRAHİM	ŞERMET	Van-Edremit İlçe Emniyet Müdürlüğü	Polis Memuru	İsteğiyle Emekli	24.02.2023
1691	187564	YAŞAR	EROL	Balıkesir-Burhaniye İlçe Emniyet Müdürlüğü	Polis Memuru	İsteğiyle Emekli	15.02.2023
1692	187587	ERDAL	KARATAŞ	İzmir İl Emniyet Müdürlüğü	Polis Memuru	İsteğiyle Emekli	15.02.2023
1693	187658	FERHAT	ALKAYA	Aydın-Didim İlçe Emniyet Müdürlüğü	Polis Memuru	İsteğiyle Emekli	17.03.2023

OCAK-ŞUBAT-MART 2023 TARİHLERİ ARASINDA EMEKLİYE SEVK EDİLEN PERSONEL LİSTESİ							
S. NO	SİCİL NO	AD	SOYAD	BİRİMİ	RÜTBESİ	AYRILIŞ TÜRÜ	AYRILIŞ TARİHİ
1694	187667	FAHRİ	ÖZCAN	Ankara İl Emniyet Müdürlüğü	Polis Memuru	İsteğiyle Emekli	16.02.2023
1695	187670	UĞUR	ÇULHA	Antalya-Alanya İlçe Emniyet Müdürlüğü	Polis Memuru	İsteğiyle Emekli	16.02.2023
1696	187757	MURAT	MERAKİ	Ankara-Altındağ İlçe Emniyet Müdürlüğü	Polis Memuru	İsteğiyle Emekli	16.02.2023
1697	187765	SEZGİN	DAŞDAN	Ankara İl Emniyet Müdürlüğü	Polis Memuru	İsteğiyle Emekli	15.02.2023
1698	187773	ATAKAN	KÜÇÜK	Ankara İl Emniyet Müdürlüğü	Polis Memuru	İsteğiyle Emekli	15.02.2023
1699	187780	ERSİN	YILDIRIM	Ankara-Keçiören İlçe Emniyet Müdürlüğü	Polis Memuru	İsteğiyle Emekli	16.03.2023
1700	187788	GÖKHAN	KAYABAŞIOĞLU	Ankara İl Emniyet Müdürlüğü	Polis Memuru	İsteğiyle Emekli	15.02.2023
1701	187834	AYDIN	DEMİRBEK	Ankara-Haymana İlçe Emniyet Müdürlüğü	Polis Memuru	İsteğiyle Emekli	16.03.2023
1702	187866	SEMİH	YILMAZ	İzmir-Balçova İlçe Emniyet Müdürlüğü	Polis Memuru	İsteğiyle Emekli	16.03.2023
1703	187901	ORHAN	KORKMAZ	Diyarbakır İl Emniyet Müdürlüğü	Polis Memuru	İsteğiyle Emekli	16.02.2023
1704	187909	ALİ HİKMET	YAKUT	Bursa İl Emniyet Müdürlüğü	Polis Memuru	İsteğiyle Emekli	15.03.2023
1705	187910	HASAN	KOÇ	Şırnak İl Emniyet Müdürlüğü	Polis Memuru	İsteğiyle Emekli	16.02.2023
1706	187920	SERKAN	ÇELİK	Siirt-Tillo İlçe Emniyet Amirliği	Polis Memuru	İsteğiyle Emekli	23.02.2023
1707	187939	YAKUP	YÜCESAN	Van-İpekyolu İlçe Emniyet Müdürlüğü	Polis Memuru	İsteğiyle Emekli	17.02.2023
1708	187947	YUSUF	ÖNDER	Artvin-Borçka İlçe Emniyet Amirliği	Polis Memuru	İsteğiyle Emekli	16.02.2023
1709	187972	GÜVEN	AKTEMUR	Iğdır İl Emniyet Müdürlüğü	Polis Memuru	İsteğiyle Emekli	16.02.2023
1710	187975	ŞAHİN	ÖZBÜYÜK	Bitlis-Tatvan İlçe Emniyet Müdürlüğü	Polis Memuru	İsteğiyle Emekli	17.02.2023
1711	187987	KENAN	KILIÇ	Elazığ İl Emniyet Müdürlüğü	Polis Memuru	İsteğiyle Emekli	16.02.2023
1712	187989	EKREM	ATAN	Şırnak-Cizre İlçe Emniyet Müdürlüğü	Polis Memuru	İsteğiyle Emekli	16.03.2023
1713	188006	MEHMET VEHBİ	TULUM	Yalova İl Emniyet Müdürlüğü	Polis Memuru	İsteğiyle Emekli	15.02.2023
1714	188041	MUSTAFA	ER	Ağrı İl Emniyet Müdürlüğü	Polis Memuru	İsteğiyle Emekli	16.02.2023
1715	188056	SERDAL	TAŞ	Adıyaman İl Emniyet Müdürlüğü	Polis Memuru	İsteğiyle Emekli	16.02.2023
1716	188062	AHMET CEVDET	CAN	Şırnak-İdil İlçe Emniyet Müdürlüğü	Polis Memuru	İsteğiyle Emekli	28.02.2023
1717	188071	HALİL	AKYÜZ	Sivas İl Emniyet Müdürlüğü	Polis Memuru	İsteğiyle Emekli	20.03.2023
1718	188098	CEMAL NADİR	ÇELİK	Ankara-Yenimahalle İlçe Emniyet Müdürlüğü	Polis Memuru	İsteğiyle Emekli	15.02.2023
1719	188100	MEHMET	BİRGE	Eskişehir İl Emniyet Müdürlüğü	Polis Memuru	İsteğiyle Emekli	24.03.2023
1720	188142	SEZGİN	DURMUŞ	Yalova-Armutlu İlçe Emniyet Amirliği	Polis Memuru	İsteğiyle Emekli	6.02.2023
1721	188144	CAN	ARSLAN	Diyarbakır İl Emniyet Müdürlüğü	Polis Memuru	İsteğiyle Emekli	17.02.2023
1722	188147	HALİL	SAYAR	Şırnak-İdil İlçe Emniyet Müdürlüğü	Polis Memuru	İsteğiyle Emekli	17.03.2023
1723	188154	OĞUZ	SİVRİ	Erzincan İl Emniyet Müdürlüğü	Polis Memuru	İsteğiyle Emekli	15.02.2023
1724	188162	ÖZER	ASLAN	Bitlis İl Emniyet Müdürlüğü	Polis Memuru	İsteğiyle Emekli	17.02.2023
1725	188221	ALİ FUAT	YETİMOĞLU	Sakarya-Adapazarı İlçe Emniyet Müdürlüğü	Polis Memuru	İsteğiyle Emekli	15.02.2023
1726	188286	İSMAİL	ARPA	Ankara İl Emniyet Müdürlüğü	Polis Memuru	İsteğiyle Emekli	16.02.2023
1727	188299	ENGİN	FINDIKCI	Kütahya İl Emniyet Müdürlüğü	Polis Memuru	İsteğiyle Emekli	16.02.2023
1728	188367	SAVAŞ	ARSLAN	Sivas İl Emniyet Müdürlüğü	Polis Memuru	İsteğiyle Emekli	16.02.2023
1729	188387	TALAT	DURAN	Mardin-Kızıltepe İlçe Emniyet Müdürlüğü	Polis Memuru	İsteğiyle Emekli	16.02.2023
1730	188389	CÜNEYT	SAYĞIN	Elazığ İl Emniyet Müdürlüğü	Polis Memuru	İsteğiyle Emekli	17.02.2023
1731	188407	AYSEL	ŞAHİN	Tekirdağ-Malkara İlçe Emniyet Müdürlüğü	Polis Memuru	İsteğiyle Emekli	20.02.2023
1732	188477	ELİF	CEYLAN	Gaziantep İl Emniyet Müdürlüğü	Polis Memuru	İsteğiyle Emekli	16.03.2023
1733	188503	AHMET	KARABULUT	Samsun İl Emniyet Müdürlüğü	Polis Memuru	İsteğiyle Emekli	20.02.2023
1734	188525	FATİME TÜLİN	TEKELİOĞLU	Ankara-Gölbaşı İlçe Emniyet Müdürlüğü	Polis Memuru	İsteğiyle Emekli	20.03.2023
1735	188532	SİBEL	SAKARYA	Mersin İl Emniyet Müdürlüğü	Polis Memuru	İsteğiyle Emekli	20.03.2023
1736	188573	SİBEL	ÇİFTÇİOĞLU	Adıyaman İl Emniyet Müdürlüğü	Polis Memuru	İsteğiyle Emekli	16.03.2023
1737	188581	SİBEL	ARI	Kaçakçılık ve Organize Suçlarla Mücadele Başk.	Polis Memuru	İsteğiyle Emekli	21.03.2023
1738	188611	ŞABAN ALİ	SALİHOĞLU	İstanbul İl Emniyet Müdürlüğü	Polis Memuru	Yaş Haddinden Emekli	1.01.2023
1739	188614	MÜZEYYEN	TELCİ	Trabzon İl Emniyet Müdürlüğü	Polis Memuru	İsteğiyle Emekli	15.03.2023
1740	188616	ÖZCAN	İZMİRLİ	İstanbul-Bağcılar İlçe Emniyet Müdürlüğü	Polis Memuru	İsteğiyle Emekli	6.03.2023
1741	188642	AŞKIN	YAZICI	Şırnak İl Emniyet Müdürlüğü	Polis Memuru	İsteğiyle Emekli	16.02.2023
1742	188743	BASRİ	ÖZTÜRK	Kocaeli İl Emniyet Müdürlüğü	Polis Memuru	İsteğiyle Emekli	16.03.2023
1743	188747	HAYDAR	DEMİRCİ	Bayburt İl Emniyet Müdürlüğü	Polis Memuru	İsteğiyle Emekli	15.02.2023
1744	188775	ALİ	YILMAZ	Giresun İl Emniyet Müdürlüğü	Polis Memuru	İsteğiyle Emekli	15.02.2023
1745	188787	FİLİZ	GÜNDÜZ	Bursa-Yıldırım İlçe Emniyet Müdürlüğü	Polis Memuru	İsteğiyle Emekli	16.03.2023
1746	188843	ÜMİT	ÇELİK	Isparta İl Emniyet Müdürlüğü	Polis Memuru	İsteğiyle Emekli	21.02.2023

OCAK-ŞUBAT-MART 2023 TARİHLERİ ARASINDA EMEKLİYE SEVK EDİLEN PERSONEL LİSTESİ							
S. NO	SİCİL NO	AD	SOYAD	BİRİMİ	RÜTBESİ	AYRILIŞ TÜRÜ	AYRILIŞ TARİHİ
1747	188922	ALİ	SARITAŞ	Bursa-Yıldırım İlçe Emniyet Müdürlüğü	Polis Memuru	İsteğiyle Emekli	16.03.2023
1748	188927	NEJDET	ERTÜRK	Uşak-Eşme İlçe Emniyet Müdürlüğü	Polis Memuru	İsteğiyle Emekli	16.03.2023
1749	188953	ARZU SIDIKA	ÖRS	Ankara İl Emniyet Müdürlüğü	Polis Memuru	İsteğiyle Emekli	16.02.2023
1750	188964	AHMET	YEKREK	Isparta İl Emniyet Müdürlüğü	Polis Memuru	İsteğiyle Emekli	24.02.2023
1751	188984	HALİL	OKAN	Tunceli İl Emniyet Müdürlüğü	Polis Memuru	İsteğiyle Emekli	16.02.2023
1752	188991	KEMAL	KAVAK	Medya-Halkla İlişkiler ve Protokol Daire Başk	Polis Memuru	Yaş Haddinden Emekli	24.01.2023
1753	188993	BATTAL	YILMAZ	Sakarya-Arifiye İlçe Emniyet Müdürlüğü	Polis Memuru	İsteğiyle Emekli	16.02.2023
1754	189014	ERHAN ENGİN	DUMAN	Artvin-Yusufeli İlçe Emniyet Amirliği	Polis Memuru	İsteğiyle Emekli	15.02.2023
1755	189072	TARIK	KIRŞAN	Erzurum İl Emniyet Müdürlüğü	Polis Memuru	İsteğiyle Emekli	15.03.2023
1756	189073	HÜSEYİN	ACAR	Aydın-Kuyucak İlçe Emniyet Müdürlüğü	Polis Memuru	İsteğiyle Emekli	16.03.2023
1757	189081	MUSTAFA	TAŞKIRAN	Erzurum-Yakutiye İlçe Emniyet Müdürlüğü	Polis Memuru	İsteğiyle Emekli	16.03.2023
1758	189084	SAVAŞ	DENEL	Van İl Emniyet Müdürlüğü	Polis Memuru	İsteğiyle Emekli	15.02.2023
1759	189113	YILMAZ	DALGAR	Diyarbakır-Silvan İlçe Emniyet Müdürlüğü	Polis Memuru	İsteğiyle Emekli	15.02.2023
1760	189115	BİLAL	TAŞKIRAN	Isparta İl Emniyet Müdürlüğü	Polis Memuru	İsteğiyle Emekli	22.03.2023
1761	189140	MUSTAFA	YILDIZ	Muğla-Milas İlçe Emniyet Müdürlüğü	Polis Memuru	İsteğiyle Emekli	17.03.2023
1762	189181	ÖZLEM	AVCU	Antalya İl Emniyet Müdürlüğü	Polis Memuru	İsteğiyle Emekli	16.02.2023
1763	189197	OSMAN	ASATEKİN	Diyarbakır-Yenişehir İlçe Emniyet Müdürlüğü	Polis Memuru	İsteğiyle Emekli	16.02.2023
1764	189202	HİMMET	ORMANCI	Elazığ-Kovancılar İlçe Emniyet Müdürlüğü	Polis Memuru	İsteğiyle Emekli	16.03.2023
1765	189203	MUSTAFA	ORDU	Iğdır İl Emniyet Müdürlüğü	Polis Memuru	İsteğiyle Emekli	16.02.2023
1766	189220	MEHMET	KILIÇ	Mardin-Kızıltepe İlçe Emniyet Müdürlüğü	Polis Memuru	İsteğiyle Emekli	17.02.2023
1767	189231	BÜLENT	ERMEK	Denizli-Kale İlçe Emniyet Amirliği	Polis Memuru	İsteğiyle Emekli	16.02.2023
1768	189252	MUHAMMET	DEMİREL	Aydın-Kuyucak İlçe Emniyet Müdürlüğü	Polis Memuru	İsteğiyle Emekli	16.03.2023
1769	189274	BARIŞ	KESKİN	Tunceli İl Emniyet Müdürlüğü	Polis Memuru	İsteğiyle Emekli	24.02.2023
1770	189283	TUNAY	ALTAY	Tunceli İl Emniyet Müdürlüğü	Polis Memuru	İsteğiyle Emekli	15.03.2023
1771	189288	MUSTAFA TÜRKER	PEKGÖZ	Van-İpekyolu İlçe Emniyet Müdürlüğü	Polis Memuru	İsteğiyle Emekli	15.02.2023
1772	189369	VOLKAN	DAĞISTAN	İzmir-Torbalı İlçe Emniyet Müdürlüğü	Polis Memuru	İsteğiyle Emekli	17.02.2023
1773	189372	MUZAFFER	YILMAZ	Ağrı İl Emniyet Müdürlüğü	Polis Memuru	İsteğiyle Emekli	15.02.2023
1774	189386	YUNUS	HORASAN	Diyarbakır-Yenişehir İlçe Emniyet Müdürlüğü	Polis Memuru	İsteğiyle Emekli	16.02.2023
1775	189398	FERRUH	DAL	Siirt İl Emniyet Müdürlüğü	Polis Memuru	İsteğiyle Emekli	15.02.2023
1776	189442	AYVAZ	YILMAZ	Diyarbakır İl Emniyet Müdürlüğü	Polis Memuru	İsteğiyle Emekli	16.03.2023
1777	189479	MEHMET	HINCIL	Manisa-Sarıgöl İlçe Emniyet Müdürlüğü	Polis Memuru	İsteğiyle Emekli	15.02.2023
1778	189482	MEHMET	KOÇ	Ağrı İl Emniyet Müdürlüğü	Polis Memuru	İsteğiyle Emekli	16.02.2023
1779	189505	UĞUR	TURAL	Muğla-Marmaris İlçe Emniyet Müdürlüğü	Polis Memuru	İsteğiyle Emekli	16.03.2023
1780	189514	BİROL	ARSLAN	Diyarbakır-Çınar İlçe Emniyet Amirliği	Polis Memuru	İsteğiyle Emekli	16.02.2023
1781	189565	FEYZA	ADAŞ	Şanlıurfa İl Emniyet Müdürlüğü	Polis Memuru	İsteğiyle Emekli	19.03.2023
1782	189566	ORHAN	ASLAN	Narkotik Suçlarla Mücadele Başkanlığı	Polis Memuru	İsteğiyle Emekli	16.03.2023
1783	189599	RAMAZAN	ORHAN	Antalya İl Emniyet Müdürlüğü	Polis Memuru	İsteğiyle Emekli	21.02.2023
1784	189600	GÜRAY	PAYLAR	Ağrı İl Emniyet Müdürlüğü	Polis Memuru	İsteğiyle Emekli	16.02.2023
1785	189621	ADEM	GÖNÜL	Siirt İl Emniyet Müdürlüğü	Polis Memuru	İsteğiyle Emekli	26.03.2023
1786	189699	KAAN	ÇAPAR	Adana-Seyhan İlçe Emniyet Müdürlüğü	Polis Memuru	İsteğiyle Emekli	15.03.2023
1787	189701	MUSTAFA	ATCI	Konya-Ereğli İlçe Emniyet Müdürlüğü	Polis Memuru	İsteğiyle Emekli	15.02.2023
1788	189708	HARUN	EROL	Adana-Pozantı İlçe Emniyet Müdürlüğü	Polis Memuru	İsteğiyle Emekli	20.03.2023
1789	189714	TURGAY	ÜNVER	Asayiş Daire Başkanlığı	Polis Memuru	İsteğiyle Emekli	16.03.2023
1790	189770	GÜRKAN	KAYA	Tunceli-Ovacık İlçe Emniyet Amirliği	Polis Memuru	İsteğiyle Emekli	1.03.2023
1791	189868	HALİL	YÜCEL	Niğde-Bor İlçe Emniyet Müdürlüğü	Polis Memuru	İsteğiyle Emekli	21.03.2023
1792	189891	İLKER	GELEBEK	Tunceli İl Emniyet Müdürlüğü	Polis Memuru	İsteğiyle Emekli	3.02.2023
1793	189919	VAHİT	ACIOĞLU	Adana İl Emniyet Müdürlüğü	Polis Memuru	İsteğiyle Emekli	17.03.2023
1794	189942	SAİT UMUR	EKİNCİ	Ankara İl Emniyet Müdürlüğü	Polis Memuru	İsteğiyle Emekli	16.02.2023
1795	189958	OSMAN	KAPLAN	Mardin İl Emniyet Müdürlüğü	Polis Memuru	İsteğiyle Emekli	17.02.2023
1796	189964	KADİR	ŞENOL	Adıyaman İl Emniyet Müdürlüğü	Polis Memuru	İsteğiyle Emekli	16.02.2023
1797	189975	MUHAMMET HURŞİT	SÖKMEN	Mersin İl Emniyet Müdürlüğü	Polis Memuru	İsteğiyle Emekli	16.02.2023
1798	190015	DANİŞMENT	MART	Mersin İl Emniyet Müdürlüğü	Polis Memuru	İsteğiyle Emekli	16.02.2023
1799	190056	SAVAŞ	BOSTANKOLU	Mersin-Toroslar İlçe Emniyet Müdürlüğü	Polis Memuru	İsteğiyle Emekli	16.03.2023

OCAK-ŞUBAT-MART 2023 TARİHLERİ ARASINDA EMEKLİYE SEVK EDİLEN PERSONEL LİSTESİ							
S. NO	SİCİL NO	AD	SOYAD	BİRİMİ	RÜTBESİ	AYRILIŞ TÜRÜ	AYRILIŞ TARİHİ
1800	190068	CEMAL	ŞEKER	Aydın İl Emniyet Müdürlüğü	Polis Memuru	İsteğiyle Emekli	17.03.2023
1801	190077	MEHMET	GÜN	Diyarbakır-Sur İlçe Emniyet Müdürlüğü	Polis Memuru	İsteğiyle Emekli	16.02.2023
1802	190080	AHMET	ŞAHİN	Adana İl Emniyet Müdürlüğü	Polis Memuru	İsteğiyle Emekli	17.02.2023
1803	190164	İLHAMİ	MUZ	Bingöl İl Emniyet Müdürlüğü	Polis Memuru	İsteğiyle Emekli	16.02.2023
1804	190173	AKİF	MARAŞLI	Diyarbakır İl Emniyet Müdürlüğü	Polis Memuru	İsteğiyle Emekli	16.02.2023
1805	190195	MUZAFFER	KILINÇ	Tekirdağ-Süleymanpaşa İlçe Emniyet Müd.	Polis Memuru	İsteğiyle Emekli	20.02.2023
1806	190299	SELİM	YILMAZ	Sivas-Doğanşar İlçe Emniyet Amirliği	Polis Memuru	İsteğiyle Emekli	16.02.2023
1807	190337	HASAN BASRİ	ŞAHİN	Malatya İl Emniyet Müdürlüğü	Polis Memuru	İsteğiyle Emekli	16.02.2023
1808	190341	İRFAN	KESKİN	Osmaniye-Düziçi İlçe Emniyet Müdürlüğü	Polis Memuru	İsteğiyle Emekli	15.02.2023
1809	190343	HÜSEYİN	YILDIRIM	Şanlıurfa-Eyyübiye İlçe Emniyet Müdürlüğü	Polis Memuru	İsteğiyle Emekli	16.03.2023
1810	190390	GÖKSU	AZGIT	Hatay İl Emniyet Müdürlüğü	Polis Memuru	İsteğiyle Emekli	19.02.2023
1811	190391	MURAT	YILDIR	Siirt-Kurtalan İlçe Emniyet Müdürlüğü	Polis Memuru	İsteğiyle Emekli	17.03.2023
1812	190434	MURAT	ÖZDEN	İstanbul-Şişli İlçe Emniyet Müdürlüğü	Polis Memuru	İsteğiyle Emekli	23.03.2023
1813	190438	BİLAL	COŞAR	Kahramanmaraş İl Emniyet Müdürlüğü	Polis Memuru	İsteğiyle Emekli	17.03.2023
1814	190456	MUAMMER	TUYGAR	Ankara İl Emniyet Müdürlüğü	Polis Memuru	İsteğiyle Emekli	15.03.2023
1815	190469	YALÇIN	SAYGILI	Erzurum-Yakutiye İlçe Emniyet Müdürlüğü	Polis Memuru	İsteğiyle Emekli	17.02.2023
1816	190506	ALPER	SARIYILDIZ	Sivas İl Emniyet Müdürlüğü	Polis Memuru	İsteğiyle Emekli	15.02.2023
1817	190528	HALİL İBRAHİM	AKTÜRK	Koruma Daire Başkanlığı	Polis Memuru	İsteğiyle Emekli	15.02.2023
1818	190579	ÖZCAN	ÖZKİŞİ	Şanlıurfa İl Emniyet Müdürlüğü	Polis Memuru	İsteğiyle Emekli	16.02.2023
1819	190595	İBRAHİM	YILDIRIM	Artvin İl Emniyet Müdürlüğü	Polis Memuru	İsteğiyle Emekli	21.02.2023
1820	190714	HASAN	YALÇIN	Ankara İl Emniyet Müdürlüğü	Polis Memuru	Yaş Haddinden Emekli	3.02.2023
1821	190768	CELAL	DEMİRÖZ	Kocaeli İl Emniyet Müdürlüğü	Polis Memuru	İsteğiyle Emekli	15.02.2023
1822	190776	TEMEL	KESKİN	Edirne İl Emniyet Müdürlüğü	Polis Memuru	Yaş Haddinden Emekli	20.03.2023
1823	190793	KIYASETTİN	TEZCİ	Giresun-Tirebolu İlçe Emniyet Müdürlüğü	Polis Memuru	Yaş Haddinden Emekli	21.01.2023
1824	190801	YAŞAR	TEMEL	İstanbul-Sarıyer İlçe Emniyet Müdürlüğü	Polis Memuru	İsteğiyle Emekli	20.02.2023
1825	190828	HÜSEYİN	ALANCI	Hatay İl Emniyet Müdürlüğü	Polis Memuru	Yaş Haddinden Emekli	1.01.2023
1826	190829	NİHAT	YAVUZ	Hatay-İskenderun İlçe Emniyet Müdürlüğü	Polis Memuru	Yaş Haddinden Emekli	25.02.2023
1827	190834	EMİN	DOĞAN	Tunceli İl Emniyet Müdürlüğü	Polis Memuru	Yaş Haddinden Emekli	1.03.2023
1828	190851	HALİL	EŞLİ	Kahramanmaraş-Dulkadiroğlu İlçe Emn. Müd.	Polis Memuru	Yaş Haddinden Emekli	2.01.2023
1829	190879	İBRAHİM	KAYMAK	İstanbul İl Emniyet Müdürlüğü	Polis Memuru	Yaş Haddinden Emekli	21.02.2023
1830	190893	KENAN	EREDİS	İzmir İl Emniyet Müdürlüğü	Polis Memuru	Yaş Haddinden Emekli	3.02.2023
1831	190895	KADRİ	ÖZKAN	Ankara İl Emniyet Müdürlüğü	Polis Memuru	Yaş Haddinden Emekli	1.01.2023
1832	190898	ÖZKAN	ALPEREN	Kilis İl Emniyet Müdürlüğü	Polis Memuru	Yaş Haddinden Emekli	11.01.2023
1833	190937	İBRAHİM	YÜNCÜ	Denizli-Buldan İlçe Emniyet Müdürlüğü	Polis Memuru	İsteğiyle Emekli	17.02.2023
1834	190939	AYHAN	SAMUR	İzmir-Balçova İlçe Emniyet Müdürlüğü	Polis Memuru	Yaş Haddinden Emekli	20.02.2023
1835	190942	NECMİ	ALTINTAŞ	Eskişehir-Odunpazarı İlçe Emniyet Müdürlüğü	Polis Memuru	İsteğiyle Emekli	15.03.2023
1836	190955	MAHMUT	TUNÇEZ	Konya-Selçuklu İlçe Emniyet Müdürlüğü	Polis Memuru	Yaş Haddinden Emekli	22.03.2023
1837	191000	ÖMER	CEBECİ	Amasya İl Emniyet Müdürlüğü	Polis Memuru	İsteğiyle Emekli	20.03.2023
1838	191004	SEDAT	DEMİRCİ	Amasya-Taşova İlçe Emniyet Müdürlüğü	Polis Memuru	İsteğiyle Emekli	15.03.2023
1839	191024	HACI HASAN	ÇELİKKAYA	Çankırı-Kızılırmak İlçe Emniyet Amirliği	Polis Memuru	Yaş Haddinden Emekli	1.03.2023
1840	191092	ALİ	KAFALI	Adana-Kozan İlçe Emniyet Müdürlüğü	Polis Memuru	Yaş Haddinden Emekli	1.01.2023
1841	191099	MEHMET	MEYVECİ	Niğde-Altunhisar İlçe Emniyet Amirliği	Polis Memuru	İsteğiyle Emekli	16.02.2023
1842	191118	ABDULMUTTALİP	DEMİR	Ordu İl Emniyet Müdürlüğü	Polis Memuru	İsteğiyle Emekli	16.02.2023
1843	191121	MEHMET	ETLİ	İzmir-Bayraklı İlçe Emniyet Müdürlüğü	Polis Memuru	İsteğiyle Emekli	16.02.2023
1844	191145	TUNCAY	ÖZLÜ	Aksaray-Ortaköy İlçe Emniyet Müdürlüğü	Polis Memuru	İsteğiyle Emekli	15.02.2023
1845	191152	ORHAN	KASAP	Ankara-Elmadağ İlçe Emniyet Müdürlüğü	Polis Memuru	Yaş Haddinden Emekli	15.03.2023
1846	191185	MEHMET	ÖZGÜN	Manisa-Turgutlu İlçe Emniyet Müdürlüğü	Polis Memuru	İsteğiyle Emekli	16.02.2023
1847	191186	ENGİN	YAVUZ	Bursa-İnegöl İlçe Emniyet Müdürlüğü	Polis Memuru	Yaş Haddinden Emekli	1.03.2023
1848	191212	MESUT	GÜRCAN	Aydın İl Emniyet Müdürlüğü	Polis Memuru	Yaş Haddinden Emekli	1.01.2023
1849	191216	ÖMER	YORGUN	Gaziantep İl Emniyet Müdürlüğü	Polis Memuru	Yaş Haddinden Emekli	21.01.2023
1850	191225	BURHAN	ONAT	Malatya İl Emniyet Müdürlüğü	Polis Memuru	Yaş Haddinden Emekli	3.03.2023
1851	191229	YÜKSEL	SEKİN	Mersin İl Emniyet Müdürlüğü	Polis Memuru	Yaş Haddinden Emekli	20.03.2023
1852	191260	HALİL	DAĞAÇIKAN	Gaziantep İl Emniyet Müdürlüğü	Polis Memuru	İsteğiyle Emekli	16.03.2023

OCAK-ŞUBAT-MART 2023 TARİHLERİ ARASINDA EMEKLİYE SEVK EDİLEN PERSONEL LİSTESİ							
S. NO	SİCİL NO	AD	SOYAD	BİRİMİ	RÜTBESİ	AYRILIŞ TÜRÜ	AYRILIŞ TARİHİ
1853	191265	ZEKERİYE	HARPUTLU	Osmaniye İl Emniyet Müdürlüğü	Polis Memuru	Yaş Haddinden Emekli	6.01.2023
1854	191272	RIZA	DİNGİL	Ankara-Keçiören İlçe Emniyet Müdürlüğü	Polis Memuru	İsteğiyle Emekli	16.02.2023
1855	191333	ABDULLAH	ATEŞ	Isparta İl Emniyet Müdürlüğü	Polis Memuru	Yaş Haddinden Emekli	1.01.2023
1856	191343	MUSTAFA KEMAL	ACARTÜRK	İzmir-Foça İlçe Emniyet Müdürlüğü	Polis Memuru	İsteğiyle Emekli	21.02.2023
1857	191379	SUAT	AKTÜRK	İstanbul-Çekmeköy İlçe Emniyet Müdürlüğü	Polis Memuru	Yaş Haddinden Emekli	1.02.2023
1858	191380	KENAN	EVREN	İzmir İl Emniyet Müdürlüğü	Polis Memuru	İsteğiyle Emekli	15.03.2023
1859	191419	ALPARSLAN SİNAN	SÜRME	Mersin İl Emniyet Müdürlüğü	Polis Memuru	Yaş Haddinden Emekli	1.03.2023
1860	191502	METİN	EMİR	Konya-Ereğli İlçe Emniyet Müdürlüğü	Polis Memuru	İsteğiyle Emekli	15.03.2023
1861	191514	GÜRAY	AKKIR	Mersin-Erdemli İlçe Emniyet Müdürlüğü	Polis Memuru	İsteğiyle Emekli	16.03.2023
1862	191572	MİTAT	BAHARGÜLÜ	İstanbul İl Emniyet Müdürlüğü	Polis Memuru	İsteğiyle Emekli	16.02.2023
1863	191575	ÖNER	SAYMAN	Adana-Çukurova İlçe Emniyet Müdürlüğü	Polis Memuru	İsteğiyle Emekli	16.02.2023
1864	191646	MUSTAFA	KARA	Aydın-Kuşadası İlçe Emniyet Müdürlüğü	Polis Memuru	İsteğiyle Emekli	16.03.2023
1865	191658	İBRAHİM	SÖNMEZ	Kırklareli İl Emniyet Müdürlüğü	Polis Memuru	İsteğiyle Emekli	17.03.2023
1866	191685	MEHMET ALİ	BÖKE	Antalya İl Emniyet Müdürlüğü	Polis Memuru	İsteğiyle Emekli	15.02.2023
1867	191693	HÜSEYİN	TOPALBEKİROĞLU	Ankara İl Emniyet Müdürlüğü	Polis Memuru	Yaş Haddinden Emekli	1.01.2023
1868	191694	ALİ	YIKICI	Şanlıurfa-Haliliye İlçe Emniyet Müdürlüğü	Polis Memuru	İsteğiyle Emekli	17.02.2023
1869	191715	MEHMET ALİ	DOĞAN	Iğdır İl Emniyet Müdürlüğü	Polis Memuru	İsteğiyle Emekli	15.03.2023
1870	191751	MUHTEREM	AYAR	Diyarbakır İl Emniyet Müdürlüğü	Polis Memuru	İsteğiyle Emekli	16.02.2023
1871	191759	KENAN	UYAR	Bursa İl Emniyet Müdürlüğü	Polis Memuru	İsteğiyle Emekli	17.02.2023
1872	191766	BİRCAN	UZUN	Kars-Kağızman İlçe Emniyet Müdürlüğü	Polis Memuru	İsteğiyle Emekli	20.02.2023
1873	191771	YUSUF	EDİK	Şanlıurfa-Halfeti İlçe Emniyet Müdürlüğü	Polis Memuru	İsteğiyle Emekli	21.02.2023
1874	191823	BÜLENT	LÖK	Adıyaman-Kahta İlçe Emniyet Müdürlüğü	Polis Memuru	İsteğiyle Emekli	30.01.2023
1875	191842	OKAN	KOÇAK	Mersin İl Emniyet Müdürlüğü	Polis Memuru	İsteğiyle Emekli	20.02.2023
1876	191896	MENDERES	AKÇAKOYUN	Osmaniye İl Emniyet Müdürlüğü	Polis Memuru	İsteğiyle Emekli	16.03.2023
1877	191901	KENAN	ÇELİK	Bingöl İl Emniyet Müdürlüğü	Polis Memuru	İsteğiyle Emekli	16.02.2023
1878	191940	YÜCEL	YİGEN	Diyarbakır İl Emniyet Müdürlüğü	Polis Memuru	İsteğiyle Emekli	16.02.2023
1879	191974	YUSUF	ŞAHİN	Göçmen Kaçakçılığıyla Müc. ve Hdt. Kap. D.B	Polis Memuru	İsteğiyle Emekli	16.03.2023
1880	191992	YUNUS	POLAT	Kayseri İl Emniyet Müdürlüğü	Polis Memuru	İsteğiyle Emekli	15.02.2023
1881	192007	ALİ	ALTIN	Bursa-Osmangazi İlçe Emniyet Müdürlüğü	Polis Memuru	İsteğiyle Emekli	15.02.2023
1882	192047	CAFER	ŞAHİN	Şanlıurfa İl Emniyet Müdürlüğü	Polis Memuru	İsteğiyle Emekli	16.02.2023
1883	192049	BİLAL	GÜLER	İstanbul-Çekmeköy İlçe Emniyet Müdürlüğü	Polis Memuru	İsteğiyle Emekli	17.02.2023
1884	192069	ALİ	AKIŞ	Şırnak İl Emniyet Müdürlüğü	Polis Memuru	İsteğiyle Emekli	20.02.2023
1885	192099	GÖKHAN	KÜRKCÜ	Erzurum-Aziziye İlçe Emniyet Müdürlüğü	Polis Memuru	İsteğiyle Emekli	17.02.2023
1886	192106	MUSA	ÇETİN	Adıyaman İl Emniyet Müdürlüğü	Polis Memuru	İsteğiyle Emekli	16.02.2023
1887	192144	MEHMET	AKÇAY	Erzurum-Oltu İlçe Emniyet Müdürlüğü	Polis Memuru	İsteğiyle Emekli	16.02.2023
1888	192152	ESAT	AYDOĞAN	Ankara İl Emniyet Müdürlüğü	Polis Memuru	İsteğiyle Emekli	17.02.2023
1889	192154	OĞUZHAN	AKKUŞ	Bilgi Teknolojileri Ve Haberleşme Daire Başk.	Polis Memuru	İsteğiyle Emekli	15.03.2023
1890	192157	HALİL	ÇELİK	Kırklareli İl Emniyet Müdürlüğü	Polis Memuru	İsteğiyle Emekli	16.02.2023
1891	192158	KADİR	YILMAZ	Ankara-Etimesgut İlçe Emniyet Müdürlüğü	Polis Memuru	İsteğiyle Emekli	16.03.2023
1892	192187	ABDÜLKADİR	DURDU	Ankara İl Emniyet Müdürlüğü	Polis Memuru	İsteğiyle Emekli	15.02.2023
1893	192196	UFUK	ŞİMŞEK	Belge Yönetimi Ve Koordinasyon Daire Başk.	Polis Memuru	İsteğiyle Emekli	16.02.2023
1894	192202	SERKAN	ÇOKLU	Ankara-Sincan İlçe Emniyet Müdürlüğü	Polis Memuru	İsteğiyle Emekli	20.03.2023
1895	192207	KADİR	AKILLILAR	Mardin-Nusaybin İlçe Emniyet Müdürlüğü	Polis Memuru	İsteğiyle Emekli	16.02.2023
1896	192214	VEDAT	DENER	Ankara İl Emniyet Müdürlüğü	Polis Memuru	İsteğiyle Emekli	15.03.2023
1897	192220	YUSUF	ÖZDEMİR	Ankara İl Emniyet Müdürlüğü	Polis Memuru	İsteğiyle Emekli	15.03.2023
1898	192225	AKIN	TORUN	Ankara İl Emniyet Müdürlüğü	Polis Memuru	İsteğiyle Emekli	17.03.2023
1899	192284	ÖZCAN	SAYDAN	İstanbul-Ataşehir İlçe Emniyet Müdürlüğü	Polis Memuru	İsteğiyle Emekli	16.03.2023
1900	192288	YUSUF	MERT	Kocaeli İl Emniyet Müdürlüğü	Polis Memuru	İsteğiyle Emekli	16.03.2023
1901	192305	HAKAN	SERPEN	Bartın İl Emniyet Müdürlüğü	Polis Memuru	İsteğiyle Emekli	15.03.2023
1902	192362	SERBÜLENT	DURMAZ	Artvin İl Emniyet Müdürlüğü	Polis Memuru	İsteğiyle Emekli	15.02.2023
1903	192388	AHMET	YONAK	Van-İpekyolu İlçe Emniyet Müdürlüğü	Polis Memuru	İsteğiyle Emekli	16.02.2023
1904	192424	İSMAİL	ATEŞ	Kırklareli İl Emniyet Müdürlüğü	Polis Memuru	Yaş Haddinden Emekli	12.02.2023
1905	192437	NURETTİN	ELİTOK	Bursa İl Emniyet Müdürlüğü	Polis Memuru	İsteğiyle Emekli	30.01.2023

OCAK-ŞUBAT-MART 2023 TARİHLERİ ARASINDA EMEKLİYE SEVK EDİLEN PERSONEL LİSTESİ							
S. NO	SİCİL NO	AD	SOYAD	BİRİMİ	RÜTBESİ	AYRILIŞ TÜRÜ	AYRILIŞ TARİHİ
1906	192451	TAHSİN	YILMAZ	Şırnak İl Emniyet Müdürlüğü	Polis Memuru	İsteğiyle Emekli	17.02.2023
1907	192459	NECMİ	VAROĞLU	Niğde İl Emniyet Müdürlüğü	Polis Memuru	İsteğiyle Emekli	16.02.2023
1908	192508	SEDAT	HANCI	İstanbul İl Emniyet Müdürlüğü	Polis Memuru	İsteğiyle Emekli	15.03.2023
1909	192524	OKTAY	TUNCER	Şırnak-İdil İlçe Emniyet Müdürlüğü	Polis Memuru	İsteğiyle Emekli	16.02.2023
1910	192547	ÜMMET	KARADENİZ	İstanbul İl Emniyet Müdürlüğü	Polis Memuru	İsteğiyle Emekli	21.03.2023
1911	192578	MURAT YAŞAR	BEŞİKTAŞ	Düzce İl Emniyet Müdürlüğü	Polis Memuru	İsteğiyle Emekli	15.03.2023
1912	192592	KAMİL	BATTAL	Erzurum-Palandöken İlçe Emniyet Müdürlüğü	Polis Memuru	İsteğiyle Emekli	15.02.2023
1913	192608	HASAN	TEMİZYÜREK	Kayseri İl Emniyet Müdürlüğü	Polis Memuru	İsteğiyle Emekli	15.02.2023
1914	192612	ABDULLAH	SERİN	Kırşehir-Mucur İlçe Emniyet Müdürlüğü	Polis Memuru	İsteğiyle Emekli	16.02.2023
1915	192706	ÜMİT	TUNCER	Şırnak-Cizre İlçe Emniyet Müdürlüğü	Polis Memuru	İsteğiyle Emekli	7.03.2023
1916	192722	MURAT	YİĞİT	Elazığ-Karakoçan İlçe Emniyet Müdürlüğü	Polis Memuru	İsteğiyle Emekli	15.02.2023
1917	192728	KAMİL BÜLENT	BAŞER	Tokat İl Emniyet Müdürlüğü	Polis Memuru	İsteğiyle Emekli	15.03.2023
1918	192774	HÜSEYİN	KORKMAZ	İstanbul İl Emniyet Müdürlüğü	Polis Memuru	İsteğiyle Emekli	16.02.2023
1919	192797	İSMAİL EMRE	TEMEL	Tokat-Turhal İlçe Emniyet Müdürlüğü	Polis Memuru	İsteğiyle Emekli	17.03.2023
1920	192852	AHMET CEMAL	COŞGUN	Ordu İl Emniyet Müdürlüğü	Polis Memuru	İsteğiyle Emekli	3.02.2023
1921	192863	KADİR	SERDAR	İstanbul-Ümraniye İlçe Emniyet Müdürlüğü	Polis Memuru	İsteğiyle Emekli	16.03.2023
1922	192879	MUSTAFA MURAT	DOĞAN	Bitlis İl Emniyet Müdürlüğü	Polis Memuru	İsteğiyle Emekli	21.02.2023
1923	192907	AYHAN	KOÇ	Samsun İl Emniyet Müdürlüğü	Polis Memuru	İsteğiyle Emekli	16.02.2023
1924	192926	VOLKAN	ÖNKAN	Antalya İl Emniyet Müdürlüğü	Polis Memuru	İsteğiyle Emekli	16.03.2023
1925	192942	HARUN	ÖZEL	Antalya-Konyaaltı İlçe Emniyet Müdürlüğü	Polis Memuru	İsteğiyle Emekli	17.02.2023
1926	192945	OKAN	DONAT	Muğla-Dalaman İlçe Emniyet Müdürlüğü	Polis Memuru	İsteğiyle Emekli	17.02.2023
1927	192966	TUNCAY	ERSÖZ	Tekirdağ İl Emniyet Müdürlüğü	Polis Memuru	İsteğiyle Emekli	16.03.2023
1928	192969	MUSTAFA	COŞAN	Hakkari İl Emniyet Müdürlüğü	Polis Memuru	İsteğiyle Emekli	15.03.2023
1929	193010	ALİ	KURT	Ankara İl Emniyet Müdürlüğü	Polis Memuru	İsteğiyle Emekli	16.02.2023
1930	193040	CEMAL	TATLI	Bayburt-Aydıntepe İlçe Emniyet Amirliği	Polis Memuru	İsteğiyle Emekli	16.02.2023
1931	193042	MEHMET	GÖKTAŞ	İstanbul İl Emniyet Müdürlüğü	Polis Memuru	İsteğiyle Emekli	17.02.2023
1932	193051	EROL	AKAY	Sakarya İl Emniyet Müdürlüğü	Polis Memuru	İsteğiyle Emekli	16.03.2023
1933	193108	FATİH	GÜNEŞ	Şırnak-İdil İlçe Emniyet Müdürlüğü	Polis Memuru	İsteğiyle Emekli	16.03.2023
1934	193137	TARIK	TAŞ	Şanlıurfa İl Emniyet Müdürlüğü	Polis Memuru	İsteğiyle Emekli	15.03.2023
1935	193163	ERTAN	VESEK	Edirne İl Emniyet Müdürlüğü	Polis Memuru	İsteğiyle Emekli	15.02.2023
1936	193195	MESUT	AÇIKEL	Van İl Emniyet Müdürlüğü	Polis Memuru	İsteğiyle Emekli	24.03.2023
1937	193218	AKIN	KÜÇÜKŞAHİN	Sivas-Suşehri İlçe Emniyet Müdürlüğü	Polis Memuru	İsteğiyle Emekli	24.02.2023
1938	193242	MURAT	CENGİZ	İstanbul-Çekmeköy İlçe Emniyet Müdürlüğü	Polis Memuru	İsteğiyle Emekli	15.02.2023
1939	193275	MURAT	KORUCU	İzmir-Karabağlar İlçe Emniyet Müdürlüğü	Polis Memuru	İsteğiyle Emekli	20.03.2023
1940	193279	MUSTAFA	TATAR	Iğdır-Karakoyunlu İlçe Emniyet Amirliği	Polis Memuru	İsteğiyle Emekli	16.02.2023
1941	193280	FAHRETTİN	ŞİŞMAN	Edirne İl Emniyet Müdürlüğü	Polis Memuru	İsteğiyle Emekli	21.02.2023
1942	193310	ŞAFAK	ERDEN	Artvin İl Emniyet Müdürlüğü	Polis Memuru	İsteğiyle Emekli	15.03.2023
1943	193338	MEHMET	TÜĞDÜR	Antalya-Muratpaşa İlçe Emniyet Müdürlüğü	Polis Memuru	İsteğiyle Emekli	16.03.2023
1944	193357	MEHMET ALİ	EĞDİR	Denizli İl Emniyet Müdürlüğü	Polis Memuru	İsteğiyle Emekli	17.02.2023
1945	193371	ALİ	TÜFEKCİ	Denizli İl Emniyet Müdürlüğü	Polis Memuru	İsteğiyle Emekli	17.02.2023
1946	193393	YÜKSEL	YILMAZ	Balıkesir POMEM	Polis Memuru	İsteğiyle Emekli	16.03.2023
1947	193412	ALİ	ÇINAR	Van İl Emniyet Müdürlüğü	Polis Memuru	İsteğiyle Emekli	20.02.2023
1948	193466	MUSTAFA	AVCI	Balıkesir-Susurluk İlçe Emniyet Müdürlüğü	Polis Memuru	İsteğiyle Emekli	15.02.2023
1949	193486	MESUT	CÖNK	İzmir İl Emniyet Müdürlüğü	Polis Memuru	İsteğiyle Emekli	15.03.2023
1950	193499	ENGİN BÜLENT	KOCAİRİ	Erzincan-İliç İlçe Emniyet Amirliği	Polis Memuru	İsteğiyle Emekli	15.03.2023
1951	193525	TUNCAY	SURİ	Mardin İl Emniyet Müdürlüğü	Polis Memuru	İsteğiyle Emekli	16.02.2023
1952	193526	MURAT	TETİK	Erzurum-Oltu İlçe Emniyet Müdürlüğü	Polis Memuru	İsteğiyle Emekli	16.02.2023
1953	193529	SERKAN	TEMEL	Van İl Emniyet Müdürlüğü	Polis Memuru	İsteğiyle Emekli	16.02.2023
1954	193555	HÜSEYİN	OKUDUCU	Adıyaman İl Emniyet Müdürlüğü	Polis Memuru	İsteğiyle Emekli	22.02.2023
1955	193563	ÖMER	KARŞIKAYA	Burdur İl Emniyet Müdürlüğü	Polis Memuru	İsteğiyle Emekli	15.03.2023
1956	193625	MEHMET	ÇAKIR	Gaziantep-Şahinbey İlçe Emniyet Müdürlüğü	Polis Memuru	İsteğiyle Emekli	27.02.2023
1957	193633	MEHMET FATİH	SAAT	Şanlıurfa İl Emniyet Müdürlüğü	Polis Memuru	İsteğiyle Emekli	14.03.2023
1958	193641	ERKAN	ŞİMŞEK	Isparta İl Emniyet Müdürlüğü	Polis Memuru	İsteğiyle Emekli	16.02.2023

OCAK-ŞUBAT-MART 2023 TARİHLERİ ARASINDA EMEKLİYE SEVK EDİLEN PERSONEL LİSTESİ							
S. NO	SİCİL NO	AD	SOYAD	BİRİMİ	RÜTBESİ	AYRILIŞ TÜRÜ	AYRILIŞ TARİHİ
1959	193645	EYÜP	SEYHAN	Antalya-Manavgat İlçe Emniyet Müdürlüğü	Polis Memuru	İsteğiyle Emekli	20.02.2023
1960	193669	AHMET	PARLAK	Konya İl Emniyet Müdürlüğü	Polis Memuru	Yaş Haddinden Emekli	20.02.2023
1961	193701	MEHMET	KARAKAYA	Konya İl Emniyet Müdürlüğü	Polis Memuru	İsteğiyle Emekli	15.02.2023
1962	193710	OSMAN	TAYLAN	Konya-Çumra İlçe Emniyet Müdürlüğü	Polis Memuru	İsteğiyle Emekli	20.02.2023
1963	193731	RAHMİ	KOÇDAR	İstanbul-Sancaktepe İlçe Emniyet Müdürlüğü	Polis Memuru	İsteğiyle Emekli	16.03.2023
1964	193764	FATİH	DURMAZ	Elazığ İl Emniyet Müdürlüğü	Polis Memuru	İsteğiyle Emekli	16.03.2023
1965	193765	MUSTAFA	FIRAT	Elazığ İl Emniyet Müdürlüğü	Polis Memuru	İsteğiyle Emekli	16.03.2023
1966	193788	UĞUR	KOÇ	Konya İl Emniyet Müdürlüğü	Polis Memuru	İsteğiyle Emekli	15.03.2023
1967	193805	ABDULLAH	GÜR	Antalya İl Emniyet Müdürlüğü	Polis Memuru	İsteğiyle Emekli	15.03.2023
1968	193813	RAMAZAN	BÜTÜNER	İzmir-Buca İlçe Emniyet Müdürlüğü	Polis Memuru	İsteğiyle Emekli	16.02.2023
1969	193883	SERVET	ÖZCAN	Adana İl Emniyet Müdürlüğü	Polis Memuru	Yaş Haddinden Emekli	14.01.2023
1970	193885	NURAN ZEKİ	YALÇINER	Kahramanmaraş İl Emniyet Müdürlüğü	Polis Memuru	Yaş Haddinden Emekli	1.02.2023
1971	193893	MEHMET	ÖZKAN	Ankara İl Emniyet Müdürlüğü	Polis Memuru	İsteğiyle Emekli	15.02.2023
1972	193898	HACI HÜSEYİN	TURAN	Ankara İl Emniyet Müdürlüğü	Polis Memuru	Yaş Haddinden Emekli	1.01.2023
1973	193899	ALİ	KIRAN	Konya İl Emniyet Müdürlüğü	Polis Memuru	Yaş Haddinden Emekli	14.03.2023
1974	193933	İBRAHİM	ŞAHAN	Hatay-Antakya İlçe Emniyet Müdürlüğü	Polis Memuru	Yaş Haddinden Emekli	2.03.2023
1975	193965	YILMAZ	BOLAT	Ankara-Çankaya İlçe Emniyet Müdürlüğü	Polis Memuru	Yaş Haddinden Emekli	5.01.2023
1976	193968	ERSAN	EROL	Ankara İl Emniyet Müdürlüğü	Polis Memuru	Yaş Haddinden Emekli	12.03.2023
1977	193992	ORHAN	DAŞDEMİR	İstanbul-Avcılar İlçe Emniyet Müdürlüğü	Polis Memuru	İsteğiyle Emekli	23.02.2023
1978	194011	HARUN	TUNA	Manisa-Soma İlçe Emniyet Müdürlüğü	Polis Memuru	Yaş Haddinden Emekli	31.01.2023
1979	194040	ŞÜKRÜ	ÖZTEPE	Diyarbakır İl Emniyet Müdürlüğü	Polis Memuru	Yaş Haddinden Emekli	5.03.2023
1980	194047	İLHAN	TAŞKIRAN	Antalya İl Emniyet Müdürlüğü	Polis Memuru	İsteğiyle Emekli	15.03.2023
1981	194071	SALİH	AYDOĞAN	Gaziantep İl Emniyet Müdürlüğü	Polis Memuru	Yaş Haddinden Emekli	11.01.2023
1982	194107	ÜNAL	KİŞİ	Hatay-İskenderun İlçe Emniyet Müdürlüğü	Polis Memuru	Yaş Haddinden Emekli	1.03.2023
1983	194113	ÖNDER	BÜYÜKKAYA	Bursa İl Emniyet Müdürlüğü	Polis Memuru	İsteğiyle Emekli	15.02.2023
1984	194141	HAYRETTİN	TOPÇU	Giresun İl Emniyet Müdürlüğü	Polis Memuru	İsteğiyle Emekli	16.02.2023
1985	194172	METİN	SÜNGÜ	İzmir İl Emniyet Müdürlüğü	Polis Memuru	Yaş Haddinden Emekli	5.03.2023
1986	194184	ADEM	DEMİR	Muğla İl Emniyet Müdürlüğü	Polis Memuru	İsteğiyle Emekli	15.02.2023
1987	194195	MURAT	HALİMERGÜN	Sakarya-Adapazarı İlçe Emniyet Müdürlüğü	Polis Memuru	İsteğiyle Emekli	15.02.2023
1988	194231	MEHMET AKİF	ŞENEL	İstihbarat Başkanlığı	Polis Memuru	Yaş Haddinden Emekli	27.03.2023
1989	194251	ALİ	AKYEL	Balıkesir-Havran İlçe Emniyet Müdürlüğü	Polis Memuru	Yaş Haddinden Emekli	4.01.2023
1990	194256	MEHMET UFUK	ÇATAR	Balıkesir-Burhaniye İlçe Emniyet Müdürlüğü	Polis Memuru	Yaş Haddinden Emekli	15.01.2023
1991	194271	NECMETTİN	EREN	Konya-Beyşehir İlçe Emniyet Müdürlüğü	Polis Memuru	Yaş Haddinden Emekli	26.01.2023
1992	194308	ZEKİ	AKSOY	Giresun İl Emniyet Müdürlüğü	Polis Memuru	Yaş Haddinden Emekli	1.01.2023
1993	194337	ÖMER	ÖMEROĞLU	Şanlıurfa İl Emniyet Müdürlüğü	Polis Memuru	İsteğiyle Emekli	15.02.2023
1994	194345	İSMAİL	İNCE	Antalya İl Emniyet Müdürlüğü	Polis Memuru	İsteğiyle Emekli	16.02.2023
1995	194356	MEHMET METE	AŞAN	İzmir-Balçova İlçe Emniyet Müdürlüğü	Polis Memuru	İsteğiyle Emekli	20.03.2023
1996	194384	YUSUF	ERŞAHİN	Ankara İl Emniyet Müdürlüğü	Polis Memuru	İsteğiyle Emekli	15.02.2023
1997	194398	MEHMET	OFLAZ	İstanbul-Bahçelievler İlçe Emniyet Müdürlüğü	Polis Memuru	İsteğiyle Emekli	16.03.2023
1998	194478	SUPHİ	KARA	Adana İl Emniyet Müdürlüğü	Polis Memuru	İsteğiyle Emekli	16.03.2023
1999	194495	MEHMET	KIRKÖSE	Şanlıurfa-Haliliye İlçe Emniyet Müdürlüğü	Polis Memuru	İsteğiyle Emekli	15.02.2023
2000	194541	İBRAHİM	TAMTÜRK	Isparta-Gelendost İlçe Emniyet Amirliği	Polis Memuru	İsteğiyle Emekli	16.03.2023
2001	194554	ALİ	KARATAŞ	Konya İl Emniyet Müdürlüğü	Polis Memuru	İsteğiyle Emekli	16.03.2023
2002	194599	OĞUZ	ÖZKAN	Antalya-Döşemealtı İlçe Emniyet Müdürlüğü	Polis Memuru	İsteğiyle Emekli	15.03.2023
2003	194612	ŞENOL	YILDIZ	Antalya İl Emniyet Müdürlüğü	Polis Memuru	İsteğiyle Emekli	16.03.2023
2004	194613	SÜLEYMAN YAVUZHAN	UYANIK	Antalya-Döşemealtı İlçe Emniyet Müdürlüğü	Polis Memuru	İsteğiyle Emekli	22.02.2023
2005	194617	ZAFER	ALTINSOY	Isparta İl Emniyet Müdürlüğü	Polis Memuru	İsteğiyle Emekli	20.02.2023
2006	194618	MUSTAFA SUAT	UYAL	Asayiş Daire Başkanlığı	Polis Memuru	İsteğiyle Emekli	16.02.2023
2007	194644	AHMET	ARSLAN	Van İl Emniyet Müdürlüğü	Polis Memuru	İsteğiyle Emekli	15.02.2023
2008	194645	AHMET	SARI	Artvin-Murgul(Göktaş) İlçe Emniyet Amirliği	Polis Memuru	İsteğiyle Emekli	16.02.2023
2009	194660	FAHRİ	DEMİRBAŞ	Kars İl Emniyet Müdürlüğü	Polis Memuru	İsteğiyle Emekli	16.02.2023
2010	194674	ALİ OSMAN	GÜLCAN	Konya İl Emniyet Müdürlüğü	Polis Memuru	İsteğiyle Emekli	16.02.2023
2011	194676	RAMAZAN	BALCI	Şanlıurfa İl Emniyet Müdürlüğü	Polis Memuru	İsteğiyle Emekli	17.02.2023

OCAK-ŞUBAT-MART 2023 TARİHLERİ ARASINDA EMEKLİYE SEVK EDİLEN PERSONEL LİSTESİ							
S. NO	SİCİL NO	AD	SOYAD	BİRİMİ	RÜTBESİ	AYRILIŞ TÜRÜ	AYRILIŞ TARİHİ
2012	194681	MEHMET	ÇOPUR	Bingöl İl Emniyet Müdürlüğü	Polis Memuru	İsteğiyle Emekli	15.02.2023
2013	194686	AHMET	ŞAHİNBAŞ	Diyarbakır-Yenişehir İlçe Emniyet Müdürlüğü	Polis Memuru	İsteğiyle Emekli	17.02.2023
2014	194723	MÜCAHİT	ŞAHİN	Bingöl İl Emniyet Müdürlüğü	Polis Memuru	İsteğiyle Emekli	15.02.2023
2015	194724	KÜRŞAT	AYKÜLTELİ	Erzincan İl Emniyet Müdürlüğü	Polis Memuru	İsteğiyle Emekli	15.02.2023
2016	194736	AHMET	TÜRKOĞLU	Şanlıurfa İl Emniyet Müdürlüğü	Polis Memuru	İsteğiyle Emekli	21.02.2023
2017	194796	ADEM	ÇELİK	Konya-Yalıhüyük İlçe Emniyet Amirliği	Polis Memuru	İsteğiyle Emekli	15.03.2023
2018	194901	SEZGİN	ATAKAN	Adıyaman İl Emniyet Müdürlüğü	Polis Memuru	İsteğiyle Emekli	16.03.2023
2019	194904	MURAT	YENER	Muğla-Ortaca İlçe Emniyet Müdürlüğü	Polis Memuru	İsteğiyle Emekli	16.02.2023
2020	194963	FARUK	KÜÇÜKKELEŞ	Artvin-Murgul(Göktaş) İlçe Emniyet Amirliği	Polis Memuru	İsteğiyle Emekli	22.02.2023
2021	194970	SEYFİ	KIRKYAŞAROĞLU	Adıyaman-Kahta İlçe Emniyet Müdürlüğü	Polis Memuru	İsteğiyle Emekli	17.02.2023
2022	194987	AHMET	AÇIKBAŞ	Van-Çaldıran İlçe Emniyet Müdürlüğü	Polis Memuru	İsteğiyle Emekli	15.02.2023
2023	195005	MUSTAFA	KUZ	Antalya-Muratpaşa İlçe Emniyet Müdürlüğü	Polis Memuru	İsteğiyle Emekli	17.02.2023
2024	195013	MURAT	SERİN	Batman İl Emniyet Müdürlüğü	Polis Memuru	İsteğiyle Emekli	16.02.2023
2025	195030	BAYRAM	BOZOĞLU	Mersin-Çamlıyayla İlçe Emniyet Amirliği	Polis Memuru	İsteğiyle Emekli	16.03.2023
2026	195033	HATİCE MÜGE	TİRYAKİ	Manisa-Yunusemre İlçe Emniyet Müdürlüğü	Polis Memuru	İsteğiyle Emekli	16.03.2023
2027	195061	KEZİBAN	SEYHAN	Eskişehir İl Emniyet Müdürlüğü	Polis Memuru	İsteğiyle Emekli	20.03.2023
2028	195077	ÖZGÜL	ÖZCAN	Ankara-Altındağ İlçe Emniyet Müdürlüğü	Polis Memuru	İsteğiyle Emekli	16.03.2023
2029	195085	FUNDA	ERCAN	Medya-Halkla İlişkiler Ve Protokol Daire Başk.	Polis Memuru	İsteğiyle Emekli	22.03.2023
2030	195151	FİGEN	TÜRKÖLMEZ	Gümüşhane İl Emniyet Müdürlüğü	Polis Memuru	İsteğiyle Emekli	21.03.2023
2031	195168	SEMİHA	SONKAYA	Diyarbakır İl Emniyet Müdürlüğü	Polis Memuru	İsteğiyle Emekli	16.02.2023
2032	195196	DERYA	ÇETİN	Konya-Cihanbeyli İlçe Emniyet Müdürlüğü	Polis Memuru	İsteğiyle Emekli	22.03.2023
2033	195234	NACİYE	YALNIZ	Aydın-Didim İlçe Emniyet Müdürlüğü	Polis Memuru	İsteğiyle Emekli	16.03.2023
2034	195280	ŞÜKRÜYE	TOKATLOĞLU	Manisa İl Emniyet Müdürlüğü	Polis Memuru	İsteğiyle Emekli	2.03.2023
2035	195304	HÜSEYİN	TONKUŞ	Samsun-Tekkeköy İlçe Emniyet Müdürlüğü	Polis Memuru	İsteğiyle Emekli	2.03.2023
2036	195305	MECİT	ALTIN	Erzurum İl Emniyet Müdürlüğü	Polis Memuru	İsteğiyle Emekli	16.02.2023
2037	195310	HASAN	ERGÜN	Mardin İl Emniyet Müdürlüğü	Polis Memuru	İsteğiyle Emekli	23.03.2023
2038	195348	KAMİL	KABATAŞ	Personel Başkanlığı	Polis Memuru	İsteğiyle Emekli	16.02.2023
2039	195355	ERKAN	TUNÇEL	Ankara-Etimesgut İlçe Emniyet Müdürlüğü	Polis Memuru	İsteğiyle Emekli	20.03.2023
2040	195374	ÖMER	GÖRÜCÜ	Ankara-Etimesgut İlçe Emniyet Müdürlüğü	Polis Memuru	İsteğiyle Emekli	16.03.2023
2041	195386	TAŞKIN	ÇUHADAR	Ankara İl Emniyet Müdürlüğü	Polis Memuru	İsteğiyle Emekli	19.03.2023
2042	195420	NURETDİN	KÖYÜSTÜ	Ankara İl Emniyet Müdürlüğü	Polis Memuru	İsteğiyle Emekli	17.03.2023
2043	195447	MEDET	AKBALIK	Ankara İl Emniyet Müdürlüğü	Polis Memuru	İsteğiyle Emekli	16.03.2023
2044	195503	SÜLEYMAN	ÇIĞRI	Ankara-Yenimahalle İlçe Emniyet Müdürlüğü	Polis Memuru	İsteğiyle Emekli	16.02.2023
2045	195519	METİN	ÖZCAN	Destek Hizmetleri Daire Başkanlığı	Polis Memuru	İsteğiyle Emekli	17.02.2023
2046	195525	ÖMER	TOPCU	Sivas-Gemerek İlçe Emniyet Müdürlüğü	Polis Memuru	İsteğiyle Emekli	15.03.2023
2047	195531	OĞUZ	ÜNVER	Van-Muradiye İlçe Emniyet Müdürlüğü	Polis Memuru	İsteğiyle Emekli	17.02.2023
2048	195578	TURGUT	KOÇ	Kars-Kağızman İlçe Emniyet Müdürlüğü	Polis Memuru	İsteğiyle Emekli	20.02.2023
2049	195583	HACI ZAFER	ÇELİK	Batman İl Emniyet Müdürlüğü	Polis Memuru	İsteğiyle Emekli	16.03.2023
2050	195586	ABDULLAH	CAN	Muğla-Menteşe İlçe Emniyet Müdürlüğü	Polis Memuru	İsteğiyle Emekli	16.03.2023
2051	195595	AHMET	ERDOĞAN	Şanlıurfa İl Emniyet Müdürlüğü	Polis Memuru	İsteğiyle Emekli	17.03.2023
2052	195631	DAVUT	ERDEN	Diyarbakır İl Emniyet Müdürlüğü	Polis Memuru	İsteğiyle Emekli	17.02.2023
2053	195674	TAYFUN	ÇAPAR	Artvin İl Emniyet Müdürlüğü	Polis Memuru	İsteğiyle Emekli	20.02.2023
2054	195676	ARİF ALİ	KILCI	Iğdır İl Emniyet Müdürlüğü	Polis Memuru	İsteğiyle Emekli	7.02.2023
2055	195697	MUSTAFA	KARASAKAL	Çanakkale-Biga İlçe Emniyet Müdürlüğü	Polis Memuru	İsteğiyle Emekli	20.02.2023
2056	195713	MESUT	ELALDI	Kars İl Emniyet Müdürlüğü	Polis Memuru	İsteğiyle Emekli	16.03.2023
2057	195719	SERDAL	SEVİM	Şırnak-Cizre İlçe Emniyet Müdürlüğü	Polis Memuru	İsteğiyle Emekli	6.03.2023
2058	195740	SELÇUK	BAYRAKTAR	Gümüşhane-Kelkit İlçe Emniyet Müdürlüğü	Polis Memuru	İsteğiyle Emekli	15.03.2023
2059	195751	HAKAN	YILDIZ	Kocaeli-Körfez İlçe Emniyet Müdürlüğü	Polis Memuru	İsteğiyle Emekli	16.03.2023
2060	195754	HAMZA	GÜNDOĞDU	Bolu İl Emniyet Müdürlüğü	Polis Memuru	İsteğiyle Emekli	15.03.2023
2061	195759	ERDOĞAN	ÖZTÜRK	Düzce İl Emniyet Müdürlüğü	Polis Memuru	İsteğiyle Emekli	20.02.2023
2062	195767	TAYFUN	SİRKECİOĞLU	Antalya İl Emniyet Müdürlüğü	Polis Memuru	İsteğiyle Emekli	15.03.2023
2063	195772	CAFER	ŞAR	Ardahan-Göle İlçe Emniyet Müdürlüğü	Polis Memuru	İsteğiyle Emekli	15.02.2023
2064	195773	CENGİZ	BOŞNAK	Bursa İl Emniyet Müdürlüğü	Polis Memuru	Yaş Haddinden Emekli	18.03.2023

OCAK-ŞUBAT-MART 2023 TARİHLERİ ARASINDA EMEKLİYE SEVK EDİLEN PERSONEL LİSTESİ							
S. NO	SİCİL NO	AD	SOYAD	BİRİMİ	RÜTBESİ	AYRILIŞ TÜRÜ	AYRILIŞ TARİHİ
2065	195776	HALİM	AYDIN	Bursa İl Emniyet Müdürlüğü	Polis Memuru	İsteğiyle Emekli	17.03.2023
2066	195792	ESAT	UYSAL	Şanlıurfa-Harran İlçe Emniyet Müdürlüğü	Polis Memuru	İsteğiyle Emekli	20.02.2023
2067	195813	MEHMET	ADAK	Hakkari İl Emniyet Müdürlüğü	Polis Memuru	İsteğiyle Emekli	15.03.2023
2068	195817	MUHARREM	TAŞATAN	Tunceli-Nazımiye İlçe Emniyet Amirliği	Polis Memuru	İsteğiyle Emekli	23.02.2023
2069	195850	AHMET	GÖKOĞLAN	Sivas İl Emniyet Müdürlüğü	Polis Memuru	İsteğiyle Emekli	17.02.2023
2070	195859	İLHAMİ	ÇIBIK	Erzincan-Otlukbeli İlçe Emniyet Amirliği	Polis Memuru	İsteğiyle Emekli	21.03.2023
2071	195880	HASAN HÜSEYİN	KAZAK	Eskişehir İl Emniyet Müdürlüğü	Polis Memuru	İsteğiyle Emekli	16.03.2023
2072	195887	OSMAN	DAĞBAŞI	Adıyaman İl Emniyet Müdürlüğü	Polis Memuru	İsteğiyle Emekli	16.03.2023
2073	195902	İBRAHİM	ARSLAN	Denizli-Tavas İlçe Emniyet Müdürlüğü	Polis Memuru	İsteğiyle Emekli	16.03.2023
2074	195925	SÜLEYMAN	AKGÖL	İstanbul-Ataşehir İlçe Emniyet Müdürlüğü	Polis Memuru	İsteğiyle Emekli	16.02.2023
2075	195929	SONER	PARLAK	Mersin-Erdemli İlçe Emniyet Müdürlüğü	Polis Memuru	İsteğiyle Emekli	16.03.2023
2076	195933	RAMAZAN	ÜNAL	İzmir İl Emniyet Müdürlüğü	Polis Memuru	İsteğiyle Emekli	15.02.2023
2077	196004	MEHMET FATİH	ACAR	Antalya-Kumluca İlçe Emniyet Müdürlüğü	Polis Memuru	İsteğiyle Emekli	23.02.2023
2078	196010	MUSTAFA	DEMİR	Malatya-Battalgazi İlçe Emniyet Müdürlüğü	Polis Memuru	İsteğiyle Emekli	20.02.2023
2079	196011	SAİT	GEDİK	Malatya-Kale İlçe Emniyet Amirliği	Polis Memuru	İsteğiyle Emekli	16.03.2023
2080	196019	HÜSEYİN	TORĞUT	Şırnak İl Emniyet Müdürlüğü	Polis Memuru	İsteğiyle Emekli	15.02.2023
2081	196045	MUSTAFA	YILDIRIM	Malatya-Kale İlçe Emniyet Amirliği	Polis Memuru	İsteğiyle Emekli	9.03.2023
2082	196054	ZEKİ	YEŞİLYURT	Isparta İl Emniyet Müdürlüğü	Polis Memuru	Yaş Haddinden Emekli	17.03.2023
2083	196148	EROL	SARKIN	Sakarya-Karasu İlçe Emniyet Müdürlüğü	Polis Memuru	İsteğiyle Emekli	15.02.2023
2084	196166	MEHMET	AKTÜRK	Şanlıurfa İl Emniyet Müdürlüğü	Polis Memuru	İsteğiyle Emekli	16.02.2023
2085	196172	ALİ RIZA	BAYHAN	Şırnak-İdil İlçe Emniyet Müdürlüğü	Polis Memuru	İsteğiyle Emekli	17.02.2023
2086	196178	MEHMET	ÖZGÜN	Bitlis-Güroymak İlçe Emniyet Müdürlüğü	Polis Memuru	İsteğiyle Emekli	20.02.2023
2087	196226	EROL	İBRİK	İstanbul İl Emniyet Müdürlüğü	Polis Memuru	İsteğiyle Emekli	15.02.2023
2088	196233	CENGİZ	BAŞKAYA	Adıyaman İl Emniyet Müdürlüğü	Polis Memuru	İsteğiyle Emekli	20.02.2023
2089	196236	HAKAN	MÜDAMOĞLU	Tunceli-Ovacık İlçe Emniyet Amirliği	Polis Memuru	İsteğiyle Emekli	24.02.2023
2090	196243	TAMER	ÜNSAL	Gümüşhane-Kelkit İlçe Emniyet Müdürlüğü	Polis Memuru	İsteğiyle Emekli	16.02.2023
2091	196245	AHMET	DİNLER	Samsun-Bafra İlçe Emniyet Müdürlüğü	Polis Memuru	İsteğiyle Emekli	15.03.2023
2092	196253	MURAT	İNAN	Van-Gürpınar İlçe Emniyet Amirliği	Polis Memuru	İsteğiyle Emekli	20.02.2023
2093	196284	SİNAN	AKTAN	Ankara İl Emniyet Müdürlüğü	Polis Memuru	İsteğiyle Emekli	15.03.2023
2094	196295	SEZER	KASAP	İstanbul-Sarıyer İlçe Emniyet Müdürlüğü	Polis Memuru	İsteğiyle Emekli	16.02.2023
2095	196316	MURAT	BAŞTÜRK	Sivas İl Emniyet Müdürlüğü	Polis Memuru	İsteğiyle Emekli	20.02.2023
2096	196318	ABDULLAH	DERVİŞOĞLU	Van-İpekyolu İlçe Emniyet Müdürlüğü	Polis Memuru	İsteğiyle Emekli	22.02.2023
2097	196338	NUMAN	BÜYÜKALBAYRAK	İstanbul İl Emniyet Müdürlüğü	Polis Memuru	İsteğiyle Emekli	20.02.2023
2098	196348	TİMUÇİN	AZMANLI	Erzincan İl Emniyet Müdürlüğü	Polis Memuru	İsteğiyle Emekli	15.02.2023
2099	196365	İHSAN	KAYHAN	Sivas-Şarkışla İlçe Emniyet Müdürlüğü	Polis Memuru	İsteğiyle Emekli	15.02.2023
2100	196370	ÜMİT	TEZ	Koruma Daire Başkanlığı	Polis Memuru	İsteğiyle Emekli	15.02.2023
2101	196441	ERSAN	BOZ	Artvin İl Emniyet Müdürlüğü	Polis Memuru	İsteğiyle Emekli	15.03.2023
2102	196459	ALİ GALİP	ULUSOYLU	Kars İl Emniyet Müdürlüğü	Polis Memuru	İsteğiyle Emekli	16.03.2023
2103	196473	MEHMET	BAYANER	Bursa İl Emniyet Müdürlüğü	Polis Memuru	İsteğiyle Emekli	16.02.2023
2104	196480	KÜRŞAT	TÜFEKCİ	Bursa-Osmangazi İlçe Emniyet Müdürlüğü	Polis Memuru	İsteğiyle Emekli	15.02.2023
2105	196492	CEMİL	KANBUR	Samsun-Ilkadım İlçe Emniyet Müdürlüğü	Polis Memuru	İsteğiyle Emekli	20.03.2023
2106	196498	MURAT	ALTUN	İstanbul-Ataşehir İlçe Emniyet Müdürlüğü	Polis Memuru	İsteğiyle Emekli	16.02.2023
2107	196517	MURTAZ	YEŞİLŞİRAZ	İzmir-Aliağa İlçe Emniyet Müdürlüğü	Polis Memuru	İsteğiyle Emekli	16.03.2023
2108	196528	ALİ OSMAN	İRİBOY	İzmir-Ödemiş İlçe Emniyet Müdürlüğü	Polis Memuru	İsteğiyle Emekli	22.02.2023
2109	196530	ÖZER	ÖZDEN	Şırnak İl Emniyet Müdürlüğü	Polis Memuru	İsteğiyle Emekli	15.02.2023
2110	196562	SEYLANİ	AKGÜN	Aydın-Germencik İlçe Emniyet Müdürlüğü	Polis Memuru	İsteğiyle Emekli	16.03.2023
2111	196572	BORA	KANDEMİR	Manisa-Yunusemre İlçe Emniyet Müdürlüğü	Polis Memuru	İsteğiyle Emekli	24.02.2023
2112	196575	MUSTAFA	GÜMÜŞKUYRUK	Mardin-Artuklu İlçe Emniyet Müdürlüğü	Polis Memuru	İsteğiyle Emekli	16.02.2023
2113	196610	FEHMİ	ŞENGÜL	Antalya-Muratpaşa İlçe Emniyet Müdürlüğü	Polis Memuru	İsteğiyle Emekli	20.03.2023
2114	196614	KUBİLAY	ÇINAR	Şırnak İl Emniyet Müdürlüğü	Polis Memuru	İsteğiyle Emekli	16.01.2023
2115	196639	ÖMER	UZUN	Adıyaman İl Emniyet Müdürlüğü	Polis Memuru	İsteğiyle Emekli	17.03.2023
2116	196646	İBRAHİM	KAYNARPINAR	Mardin İl Emniyet Müdürlüğü	Polis Memuru	İsteğiyle Emekli	15.02.2023
2117	196652	CEM	TAŞYÜREKLİ	Diyarbakır İl Emniyet Müdürlüğü	Polis Memuru	İsteğiyle Emekli	15.02.2023

OCAK-ŞUBAT-MART 2023 TARİHLERİ ARASINDA EMEKLİYE SEVK EDİLEN PERSONEL LİSTESİ							
S. NO	SİCİL NO	AD	SOYAD	BİRİMİ	RÜTBESİ	AYRILIŞ TÜRÜ	AYRILIŞ TARİHİ
2118	196657	İBRAHİM HALİL	YILDIZ	Şanlıurfa-Suruç İlçe Emniyet Müdürlüğü	Polis Memuru	İsteğiyle Emekli	23.02.2023
2119	196694	SONER	ŞİMŞEK	Kilis İl Emniyet Müdürlüğü	Polis Memuru	İsteğiyle Emekli	16.02.2023
2120	196761	MURAT ÖZGÜR	ELMACIOĞLU	Antalya-Kemer İlçe Emniyet Müdürlüğü	Polis Memuru	İsteğiyle Emekli	18.01.2023
2121	196769	FATİH	YALÇIN	Adıyaman İl Emniyet Müdürlüğü	Polis Memuru	İsteğiyle Emekli	16.02.2023
2122	196770	ALİ	ECE	Hatay-İskenderun İlçe Emniyet Müdürlüğü	Polis Memuru	İsteğiyle Emekli	15.02.2023
2123	196807	UĞUR	KIYMACI	Bayburt İl Emniyet Müdürlüğü	Polis Memuru	İsteğiyle Emekli	15.02.2023
2124	196837	MEHMET	KARATAŞ	Aydın Didim Polis Moral Eğitim Merkezi Müdürlüğü	Polis Memuru	İsteğiyle Emekli	20.03.2023
2125	196848	İLKER	ÖZKAN	Mardin İl Emniyet Müdürlüğü	Polis Memuru	İsteğiyle Emekli	16.03.2023
2126	196871	MEHMET ALİ	KARAKUŞ	Denizli İl Emniyet Müdürlüğü	Polis Memuru	İsteğiyle Emekli	16.02.2023
2127	196890	KURBAN	YILDIRIM	Diyarbakır İl Emniyet Müdürlüğü	Polis Memuru	İsteğiyle Emekli	15.02.2023
2128	196892	ERKAN	YILDIZ	Kocaeli İl Emniyet Müdürlüğü	Polis Memuru	İsteğiyle Emekli	15.03.2023
2129	196930	BÜLENT	ÇOLAKKADIOĞLU	İstanbul-Zeytinburnu İlçe Emniyet Müdürlüğü	Polis Memuru	İsteğiyle Emekli	17.03.2023
2130	196978	ÖMER	KOÇAK	Erzurum İl Emniyet Müdürlüğü	Polis Memuru	İsteğiyle Emekli	16.03.2023
2131	196989	UĞUR	ŞAHİN	Polis Akademisi Başkanlığı-Paem	Polis Memuru	İsteğiyle Emekli	16.02.2023
2132	196998	TALİP	GÜLOĞLU	Ankara İl Emniyet Müdürlüğü	Polis Memuru	İsteğiyle Emekli	20.02.2023
2133	197028	TANER	ÜNSAL	Ankara-Keçiören İlçe Emniyet Müdürlüğü	Polis Memuru	İsteğiyle Emekli	23.02.2023
2134	197039	CENGİZ	YAPAN	Güvenlik Daire Başkanlığı	Polis Memuru	İsteğiyle Emekli	16.02.2023
2135	197054	ÖNDER	ÇİFTCİ	Sosyal Hizmetler Ve Sağlık Daire Başkanlığı	Polis Memuru	İsteğiyle Emekli	15.02.2023
2136	197128	HÜSEYİN	DEMİR	Ankara İl Emniyet Müdürlüğü	Polis Memuru	İsteğiyle Emekli	20.03.2023
2137	197133	ERKAN	UZUNER	Muğla-Datça İlçe Emniyet Müdürlüğü	Polis Memuru	İsteğiyle Emekli	17.02.2023
2138	197156	HALİL	AKDAĞ	Batman İl Emniyet Müdürlüğü	Polis Memuru	İsteğiyle Emekli	16.02.2023
2139	197157	YASİN	GENÇ	Ankara-Mamak İlçe Emniyet Müdürlüğü	Polis Memuru	İsteğiyle Emekli	15.02.2023
2140	197171	MURAT	ÇALIK	Ankara-Mamak İlçe Emniyet Müdürlüğü	Polis Memuru	İsteğiyle Emekli	15.02.2023
2141	197176	BAHATTİN	ÜNAL	Asayiş Daire Başkanlığı	Polis Memuru	İsteğiyle Emekli	17.03.2023
2142	197204	GÖKSEL	YILMAZ	Antalya-Demre İlçe Emniyet Müdürlüğü	Polis Memuru	İsteğiyle Emekli	23.03.2023
2143	197206	HAYATİ	YILDIRIM	Ankara-Keçiören İlçe Emniyet Müdürlüğü	Polis Memuru	İsteğiyle Emekli	20.03.2023
2144	197288	FATİH	BAYKARA	Tunceli-Pülümür İlçe Emniyet Amirliği	Polis Memuru	İsteğiyle Emekli	16.02.2023
2145	197416	METİN	BOZKURT	İstanbul-Büyükçekmece İlçe Emniyet Müd.	Polis Memuru	İsteğiyle Emekli	15.03.2023
2146	197435	MURAT	SASA	Bursa İl Emniyet Müdürlüğü	Polis Memuru	İsteğiyle Emekli	2.03.2023
2147	197438	SELÇUK	AĞRALI	Van-Erciş İlçe Emniyet Müdürlüğü	Polis Memuru	İsteğiyle Emekli	25.01.2023
2148	197450	EBUBEKİR	ÇAMURLU	Erzurum-Köprüköy İlçe Emniyet Amirliği	Polis Memuru	İsteğiyle Emekli	16.03.2023
2149	197478	HALUK	ERGÖREN	Balıkesir İl Emniyet Müdürlüğü	Polis Memuru	İsteğiyle Emekli	16.03.2023
2150	197488	ORHAN	UÇAK	Diyarbakır-Kayapınar İlçe Emniyet Müdürlüğü	Polis Memuru	Yaş Haddinden Emekli	1.02.2023
2151	197490	MURAT	YARDIMCI	Bitlis İl Emniyet Müdürlüğü	Polis Memuru	İsteğiyle Emekli	16.02.2023
2152	197494	YUSUF	BALLI	Muğla-Dalaman İlçe Emniyet Müdürlüğü	Polis Memuru	İsteğiyle Emekli	17.02.2023
2153	197544	AHMET	ÖZPEKER	Erzurum İl Emniyet Müdürlüğü	Polis Memuru	İsteğiyle Emekli	23.02.2023
2154	197547	ÖMER	BEŞİK	Kilis İl Emniyet Müdürlüğü	Polis Memuru	İsteğiyle Emekli	17.03.2023
2155	197552	AYTEKİN	KUTSAL	İstanbul-Sancaktepe İlçe Emniyet Müdürlüğü	Polis Memuru	İsteğiyle Emekli	6.03.2023
2156	197586	MEHMET BÜNYAMİN	ATİK	Antalya İl Emniyet Müdürlüğü	Polis Memuru	İsteğiyle Emekli	16.02.2023
2157	197589	REŞİT	ATEŞ	Batman İl Emniyet Müdürlüğü	Polis Memuru	İsteğiyle Emekli	16.02.2023
2158	197596	MEHMET	CANBOLAT	Hatay-Yayladağı İlçe Emniyet Amirliği	Polis Memuru	İsteğiyle Emekli	15.02.2023
2159	197619	ENVER	KÖSE	Gaziantep-Şehitkamil İlçe Emniyet Müdürlüğü	Polis Memuru	İsteğiyle Emekli	15.02.2023
2160	197620	HULUSİ	ÖZER	Şanlıurfa-Hilvan İlçe Emniyet Müdürlüğü	Polis Memuru	İsteğiyle Emekli	15.02.2023
2161	197631	NACİ	KATRAN	Şanlıurfa-Ceylanpınar İlçe Emniyet Müdürlüğü	Polis Memuru	İsteğiyle Emekli	21.03.2023
2162	197676	MURAT	DOĞAN	Kilis İl Emniyet Müdürlüğü	Polis Memuru	İsteğiyle Emekli	16.02.2023
2163	197677	RESUL	ASLAN	İstanbul-Beylikdüzü İlçe Emniyet Müdürlüğü	Polis Memuru	İsteğiyle Emekli	21.02.2023
2164	197751	HAKAN	AKINCI	Osmaniye İl Emniyet Müdürlüğü	Polis Memuru	İsteğiyle Emekli	15.02.2023
2165	197755	ÇETİN	YILDIRIM	Gaziantep-Nizip İlçe Emniyet Müdürlüğü	Polis Memuru	İsteğiyle Emekli	15.03.2023
2166	197781	İBRAHİM	GÖKTAŞ	Aydın-Nazilli İlçe Emniyet Müdürlüğü	Polis Memuru	İsteğiyle Emekli	15.02.2023
2167	197798	FEVZİ BESTAMİ	KALAYCIOĞLU	Şanlıurfa İl Emniyet Müdürlüğü	Polis Memuru	İsteğiyle Emekli	16.03.2023
2168	197803	SÜLEYMAN	KUNDAKCI	Bartın İl Emniyet Müdürlüğü	Polis Memuru	İsteğiyle Emekli	15.03.2023
2169	197874	HALİL	TUZCU	Şanlıurfa İl Emniyet Müdürlüğü	Polis Memuru	İsteğiyle Emekli	16.02.2023

OCAK-ŞUBAT-MART 2023 TARİHLERİ ARASINDA EMEKLİYE SEVK EDİLEN PERSONEL LİSTESİ							
S. NO	SİCİL NO	AD	SOYAD	BİRİMİ	RÜTBESİ	AYRILIŞ TÜRÜ	AYRILIŞ TARİHİ
2170	197929	YUSUF	AKIN	Hatay-İskenderun İlçe Emniyet Müdürlüğü	Polis Memuru	İsteğiyle Emekli	15.02.2023
2171	197957	MEHMET	ŞİŞMAN	Şanlıurfa-Siverek İlçe Emniyet Müdürlüğü	Polis Memuru	İsteğiyle Emekli	16.02.2023
2172	198070	ATİLA	DEMİRAL	Kastamonu İl Emniyet Müdürlüğü	Polis Memuru	İsteğiyle Emekli	25.01.2023
2173	198080	ERKAN	KILIÇ	Kars-Kağızman İlçe Emniyet Müdürlüğü	Polis Memuru	İsteğiyle Emekli	22.03.2023
2174	198126	LEVENT	KILIÇ	Hatay İl Emniyet Müdürlüğü	Polis Memuru	İsteğiyle Emekli	16.02.2023
2175	198252	HAVA	KARA	Samsun İl Emniyet Müdürlüğü	Polis Memuru	İsteğiyle Emekli	16.03.2023
2176	198257	ÖZNUR	SAĞNIK	İzmir-Foça İlçe Emniyet Müdürlüğü	Polis Memuru	İsteğiyle Emekli	28.02.2023
2177	198261	ELÇİN	ŞAHİNLER TATLI	Bayburt-Aydıntepe İlçe Emniyet Amirliği	Polis Memuru	İsteğiyle Emekli	16.02.2023
2178	198331	SAVAŞ	AYRANCI	Antalya-Finike İlçe Emniyet Müdürlüğü	Polis Memuru	İsteğiyle Emekli	20.03.2023
2179	198347	CELALETTİN	ŞİMŞEK	Tekirdağ-Çerkezköy İlçe Emniyet Müdürlüğü	Polis Memuru	İsteğiyle Emekli	6.03.2023
2180	198387	SERDAL	TURAN	İzmir-Tire İlçe Emniyet Müdürlüğü	Polis Memuru	İsteğiyle Emekli	1.03.2023
2181	198413	FİKRET	İMAT	Trabzon İl Emniyet Müdürlüğü	Polis Memuru	İsteğiyle Emekli	23.02.2023
2182	198433	HÜSEYİN UĞUR	KÜÇÜKOĞLU	İstanbul-Fatih İlçe Emniyet Müdürlüğü	Polis Memuru	İsteğiyle Emekli	16.03.2023
2183	198441	MEHMET	ÖZDEMİR	Sivas-Koyulhisar İlçe Emniyet Amirliği	Polis Memuru	İsteğiyle Emekli	6.03.2023
2184	198461	SALİH	TOKUCU	İzmir-Karşıyaka İlçe Emniyet Müdürlüğü	Polis Memuru	İsteğiyle Emekli	21.02.2023
2185	198544	YAŞAR	GÜLER	Diyarbakır-Kayapınar İlçe Emniyet Müdürlüğü	Polis Memuru	İsteğiyle Emekli	15.02.2023
2186	198550	HASAN CAN	AYRANCIGİL	Ankara İl Emniyet Müdürlüğü	Polis Memuru	İsteğiyle Emekli	15.03.2023
2187	198581	AHMET	ŞEKER	Batman İl Emniyet Müdürlüğü	Polis Memuru	İsteğiyle Emekli	16.03.2023
2188	198596	SELAHATTİN	KAYMAK	Afyonkarahisar İl Emniyet Müdürlüğü	Polis Memuru	İsteğiyle Emekli	15.03.2023
2189	198608	HASAN	YİĞİT	Tokat-Zile İlçe Emniyet Müdürlüğü	Polis Memuru	İsteğiyle Emekli	15.03.2023
2190	198620	MUAMMER	BAKİ	Bolu İl Emniyet Müdürlüğü	Polis Memuru	İsteğiyle Emekli	18.02.2023
2191	198724	HAKKI	TOPCU	Eskişehir-Odunpazarı İlçe Emniyet Müdürlüğü	Polis Memuru	İsteğiyle Emekli	15.03.2023
2192	198726	KORAY	SEVİŞ	Kocaeli-Başiskele İlçe Emniyet Müdürlüğü	Polis Memuru	İsteğiyle Emekli	15.02.2023
2193	198747	BÜLENT	KARACAKÖYLÜ	Balıkesir İl Emniyet Müdürlüğü	Polis Memuru	İsteğiyle Emekli	16.03.2023
2194	198772	HARUN	YANIK	Kocaeli-Kartepe İlçe Emniyet Müdürlüğü	Polis Memuru	İsteğiyle Emekli	20.02.2023
2195	198797	SALİM	ÖZÇELİK	Konya-Selçuklu İlçe Emniyet Müdürlüğü	Polis Memuru	İsteğiyle Emekli	20.03.2023
2196	198816	METİN	HAYTA	Adana-Kozan İlçe Emniyet Müdürlüğü	Polis Memuru	İsteğiyle Emekli	16.02.2023
2197	198841	MURAT	YILMAZ	Şırnak İl Emniyet Müdürlüğü	Polis Memuru	İsteğiyle Emekli	16.03.2023
2198	198848	AYDIN	BALAN	Van İl Emniyet Müdürlüğü	Polis Memuru	İsteğiyle Emekli	16.02.2023
2199	198861	EMRE	ÇÖZELİ	Mardin-Artuklu İlçe Emniyet Müdürlüğü	Polis Memuru	İsteğiyle Emekli	15.02.2023
2200	198873	İNAYET	KILIÇASLAN	Bingöl İl Emniyet Müdürlüğü	Polis Memuru	İsteğiyle Emekli	16.02.2023
2201	198908	AHMET	BÜYÜKGÜZEL	Mersin İl Emniyet Müdürlüğü	Polis Memuru	İsteğiyle Emekli	16.02.2023
2202	198928	MUSTAFA	BOYRAZ	Bingöl İl Emniyet Müdürlüğü	Polis Memuru	İsteğiyle Emekli	16.02.2023
2203	198929	İSMAİL	KARASAKAL	Osmaniye-Kadirli İlçe Emniyet Müdürlüğü	Polis Memuru	İsteğiyle Emekli	15.03.2023
2204	198937	HACI ALPER	BEKTAŞ	Diyarbakır-Bağlar İlçe Emniyet Müdürlüğü	Polis Memuru	İsteğiyle Emekli	16.03.2023
2205	198941	ÖZKAN	DOĞANER	Adana İl Emniyet Müdürlüğü	Polis Memuru	İsteğiyle Emekli	15.02.2023
2206	198942	ZAFER	YÖNET	Şırnak-İdil İlçe Emniyet Müdürlüğü	Polis Memuru	İsteğiyle Emekli	16.02.2023
2207	198944	DENİZ	YASTI	Elazığ İl Emniyet Müdürlüğü	Polis Memuru	İsteğiyle Emekli	15.02.2023
2208	198960	İSLAM	TEKİN	Hatay İl Emniyet Müdürlüğü	Polis Memuru	İsteğiyle Emekli	20.03.2023
2209	198971	CEMAL	TOKTAŞ	Bursa İl Emniyet Müdürlüğü	Polis Memuru	İsteğiyle Emekli	20.03.2023
2210	199018	MURAT	MART	Diyarbakır-Kayapınar İlçe Emniyet Müdürlüğü	Polis Memuru	İsteğiyle Emekli	15.02.2023
2211	199037	KAMİL	BAYTEN	Ankara-Yenimahalle İlçe Emniyet Müdürlüğü	Polis Memuru	İsteğiyle Emekli	16.02.2023
2212	199041	LATİF	SÖYLEMEZ	Adana-Saimbeyli İlçe Emniyet Amirliği	Polis Memuru	İsteğiyle Emekli	2.03.2023
2213	199043	ÖZGÜR	YÜCEL	Şanlıurfa-Suruç İlçe Emniyet Müdürlüğü	Polis Memuru	İsteğiyle Emekli	15.02.2023
2214	199047	AHMET	ACARCA	Diyarbakır İl Emniyet Müdürlüğü	Polis Memuru	İsteğiyle Emekli	15.02.2023
2215	199091	MURAT	AKKAYA	Antalya-Kepez İlçe Emniyet Müdürlüğü	Polis Memuru	İsteğiyle Emekli	17.03.2023
2216	199097	OSMAN	TUNCER	Diyarbakır İl Emniyet Müdürlüğü	Polis Memuru	İsteğiyle Emekli	16.03.2023
2217	199098	MUHARREM	TÜRKOĞLU	Antalya-Muratpaşa İlçe Emniyet Müdürlüğü	Polis Memuru	İsteğiyle Emekli	15.02.2023
2218	199117	ŞEREF	TUFAN	Antalya-Alanya İlçe Emniyet Müdürlüğü	Polis Memuru	İsteğiyle Emekli	16.03.2023
2219	199154	HACI	ÖZTOPRAK	Elazığ-Palu İlçe Emniyet Müdürlüğü	Polis Memuru	İsteğiyle Emekli	15.02.2023
2220	199165	NEŞET	DÖNMEZ	Artvin İl Emniyet Müdürlüğü	Polis Memuru	İsteğiyle Emekli	16.02.2023
2221	199202	ERDEM	GÖKŞEN	İstanbul-Büyükçekmece İlçe Emniyet Müd.	Polis Memuru	İsteğiyle Emekli	23.03.2023
2222	199207	SEMİH	ALAÇAM	Bitlis İl Emniyet Müdürlüğü	Polis Memuru	İsteğiyle Emekli	16.02.2023

OCAK-ŞUBAT-MART 2023 TARİHLERİ ARASINDA EMEKLİYE SEVK EDİLEN PERSONEL LİSTESİ							
S. NO	SİCİL NO	AD	SOYAD	BİRİMİ	RÜTBESİ	AYRILIŞ TÜRÜ	AYRILIŞ TARİHİ
2223	199243	HALİL	AKINCI	Afyonkarahisar İl Emniyet Müdürlüğü	Polis Memuru	İsteğiyle Emekli	27.02.2023
2224	199284	MURAT AYHAN	ERİŞKİN	Mersin-Akdeniz İlçe Emniyet Müdürlüğü	Polis Memuru	İsteğiyle Emekli	20.02.2023
2225	199293	NAZİM	TÜRKAY	Hatay İl Emniyet Müdürlüğü	Polis Memuru	İsteğiyle Emekli	16.02.2023
2226	199347	MUSTAFA	YILDIZ	Burdur İl Emniyet Müdürlüğü	Polis Memuru	İsteğiyle Emekli	17.02.2023
2227	199423	ERDEM	YÜKSEL	Koruma Daire Başkanlığı	Polis Memuru	İsteğiyle Emekli	17.03.2023
2228	199428	TAYFUN	ÖZTÜRK	Manisa İl Emniyet Müdürlüğü	Polis Memuru	İsteğiyle Emekli	15.03.2023
2229	199452	MUAMMER	EKİNCİ	Adıyaman İl Emniyet Müdürlüğü	Polis Memuru	İsteğiyle Emekli	17.02.2023
2230	199455	CENGİZ	BÖLME	Şanlıurfa-Haliliye İlçe Emniyet Müdürlüğü	Polis Memuru	İsteğiyle Emekli	21.02.2023
2231	199462	EMRAH	AKTAŞ	Hakkari İl Emniyet Müdürlüğü	Polis Memuru	İsteğiyle Emekli	16.02.2023
2232	199476	ERDİNÇ	KURT	İzmir İl Emniyet Müdürlüğü	Polis Memuru	İsteğiyle Emekli	2.03.2023
2233	199483	BÜNYAMİN	KOYUNCUOĞLU	Erzurum-Yakutiye İlçe Emniyet Müdürlüğü	Polis Memuru	İsteğiyle Emekli	20.03.2023
2234	199497	SONER	GÜVENDİ	Bolu İl Emniyet Müdürlüğü	Polis Memuru	İsteğiyle Emekli	15.02.2023
2235	199536	SAFFET	YILMAZ	Artvin-Hopa İlçe Emniyet Müdürlüğü	Polis Memuru	İsteğiyle Emekli	16.02.2023
2236	199541	MEHMET	YALIN	Şırnak-İdil İlçe Emniyet Müdürlüğü	Polis Memuru	İsteğiyle Emekli	27.03.2023
2237	199542	KURMAY	DURAK	Erzurum-Horasan İlçe Emniyet Müdürlüğü	Polis Memuru	İsteğiyle Emekli	6.03.2023
2238	199549	BEKİR	AĞDENİZ	Iğdır İl Emniyet Müdürlüğü	Polis Memuru	İsteğiyle Emekli	2.03.2023
2239	199550	MUHSİN	IŞIK	Bayburt İl Emniyet Müdürlüğü	Polis Memuru	İsteğiyle Emekli	16.02.2023
2240	199552	SELÇUK	YAĞCI	Adıyaman İl Emniyet Müdürlüğü	Polis Memuru	İsteğiyle Emekli	15.02.2023
2241	199563	İSMET	ER	İstanbul İl Emniyet Müdürlüğü	Polis Memuru	İsteğiyle Emekli	16.02.2023
2242	199567	ÖZCAN	AYAN	Şanlıurfa-Siverek İlçe Emniyet Müdürlüğü	Polis Memuru	İsteğiyle Emekli	16.02.2023
2243	199589	COŞKUN	KESKİN	Şanlıurfa-Ceylanpınar İlçe Emniyet Müdürlüğü	Polis Memuru	İsteğiyle Emekli	15.02.2023
2244	199623	SABRİ	IZLADI	Sivas-Divriği İlçe Emniyet Müdürlüğü	Polis Memuru	İsteğiyle Emekli	16.03.2023
2245	199624	MUHTEREM	USLU	Tekirdağ-Süleymanpaşa İlçe Emniyet Müd	Polis Memuru	İsteğiyle Emekli	16.03.2023
2246	199636	YUSUF	TUNÇER	Antalya İl Emniyet Müdürlüğü	Polis Memuru	İsteğiyle Emekli	15.02.2023
2247	199639	ERSİN	KAPAKLIKAYA	Koruma Daire Başkanlığı	Polis Memuru	İsteğiyle Emekli	17.02.2023
2248	199640	NURİ	AŞCIOĞLU	Sivas İl Emniyet Müdürlüğü	Polis Memuru	İsteğiyle Emekli	15.02.2023
2249	199650	KERİM	ÇETİNKAYA	Sivas-Yıldızeli İlçe Emniyet Müdürlüğü	Polis Memuru	İsteğiyle Emekli	16.02.2023
2250	199658	KASIM	UYSAL	Gümüşhane-Kelkit İlçe Emniyet Müdürlüğü	Polis Memuru	İsteğiyle Emekli	15.02.2023
2251	199662	ŞAHİN	AKTAŞ	Iğdır İl Emniyet Müdürlüğü	Polis Memuru	İsteğiyle Emekli	16.02.2023
2252	199705	ZAFER	KAHRAMAN	Diyarbakır-Ergani İlçe Emniyet Müdürlüğü	Polis Memuru	İsteğiyle Emekli	17.03.2023
2253	199708	SÜLEYMAN	GENÇ	Batman İl Emniyet Müdürlüğü	Polis Memuru	İsteğiyle Emekli	23.02.2023
2254	199711	HASAN HÜSEYİN	AKSU	İzmir İl Emniyet Müdürlüğü	Polis Memuru	İsteğiyle Emekli	15.02.2023
2255	199735	ABDULLAH	AYDIN	Rize İl Emniyet Müdürlüğü	Polis Memuru	İsteğiyle Emekli	17.02.2023
2256	199755	SERVET	ERKAN	Cumhurbaşkanlığı Koruma Daire Başkanlığı	Polis Memuru	İsteğiyle Emekli	29.03.2023
2257	199764	ORHAN	URTEKİN	İstanbul İl Emniyet Müdürlüğü	Polis Memuru	İsteğiyle Emekli	16.03.2023
2258	199769	RAYİF	ARSLAN	İstanbul-Silivri İlçe Emniyet Müdürlüğü	Polis Memuru	İsteğiyle Emekli	20.03.2023
2259	199801	FERUDUN	AKÇALI	Şırnak-İdil İlçe Emniyet Müdürlüğü	Polis Memuru	İsteğiyle Emekli	16.02.2023
2260	199808	FARUK	KERMEN	Van-Tuşba İlçe Emniyet Müdürlüğü	Polis Memuru	İsteğiyle Emekli	16.02.2023
2261	199816	YILMAZ	AKYEL	Diyarbakır-Çınar İlçe Emniyet Amirliği	Polis Memuru	İsteğiyle Emekli	2.03.2023
2262	199817	MEHMET	SEZER	Ağrı-Patnos İlçe Emniyet Müdürlüğü	Polis Memuru	İsteğiyle Emekli	16.02.2023
2263	199824	ERTEKİN	AYDINBURUN	Erzurum-Palandöken İlçe Emniyet Müdürlüğü	Polis Memuru	İsteğiyle Emekli	16.02.2023
2264	199851	HİKMET	ÖZBEK	Malatya-Battalgazi İlçe Emniyet Müdürlüğü	Polis Memuru	Yaş Haddinden Emekli	1.03.2023
2265	199857	ZEKERİYA	ORDU	İstanbul İl Emniyet Müdürlüğü	Polis Memuru	İsteğiyle Emekli	21.02.2023
2266	199860	SALİH	GÜMÜŞ	Bursa İl Emniyet Müdürlüğü	Polis Memuru	İsteğiyle Emekli	16.03.2023
2267	199874	ÜNSAL	AY	Artvin İl Emniyet Müdürlüğü	Polis Memuru	İsteğiyle Emekli	19.02.2023
2268	199884	EMRAH	DOĞDU	Diyarbakır İl Emniyet Müdürlüğü	Polis Memuru	İsteğiyle Emekli	16.02.2023
2269	199907	SEDAT	YILDIZ	Bursa İl Emniyet Müdürlüğü	Polis Memuru	İsteğiyle Emekli	29.03.2023
2270	199914	ATALAY	AYHAN	Ankara İl Emniyet Müdürlüğü	Polis Memuru	İsteğiyle Emekli	15.02.2023
2271	199920	ÖMER	AYDIN	Ankara İl Emniyet Müdürlüğü	Polis Memuru	İsteğiyle Emekli	15.02.2023
2272	199937	MEHMET	ZENGİN	Isparta İl Emniyet Müdürlüğü	Polis Memuru	İsteğiyle Emekli	16.03.2023
2273	199939	MEHMET	TİRYAKİOĞLU	Van İl Emniyet Müdürlüğü	Polis Memuru	İsteğiyle Emekli	16.02.2023
2274	199952	SELAHATTİN NADİ	KARABULUT	Hakkari-Yüksekova İlçe Emniyet Müdürlüğü	Polis Memuru	İsteğiyle Emekli	16.02.2023
2275	199964	RAHİM	KAYASUYU	Antalya-Korkuteli İlçe Emniyet Müdürlüğü	Polis Memuru	İsteğiyle Emekli	15.02.2023

OCAK-ŞUBAT-MART 2023 TARİHLERİ ARASINDA EMEKLİYE SEVK EDİLEN PERSONEL LİSTESİ							
S. NO	SİCİL NO	AD	SOYAD	BİRİMİ	RÜTBESİ	AYRILIŞ TÜRÜ	AYRILIŞ TARİHİ
2276	199974	ALİ	KİRİŞCAN	Antalya İl Emniyet Müdürlüğü	Polis Memuru	İsteğiyle Emekli	15.03.2023
2277	199979	MURAT	AVANAŞ	Aydın-Nazilli İlçe Emniyet Müdürlüğü	Polis Memuru	İsteğiyle Emekli	20.03.2023
2278	200031	UYSAL	DEMİRSOY	Uşak İl Emniyet Müdürlüğü	Polis Memuru	Yaş Haddinden Emekli	15.01.2023
2279	200034	ÖMER FARUK	SOLAK	İzmir-Bornova İlçe Emniyet Müdürlüğü	Polis Memuru	İsteğiyle Emekli	20.03.2023
2280	200044	ADİL	ŞEKER	Konya İl Emniyet Müdürlüğü	Polis Memuru	İsteğiyle Emekli	16.03.2023
2281	200091	HACI AHMET	ÇAKMAK	Sivas İl Emniyet Müdürlüğü	Polis Memuru	İsteğiyle Emekli	1.02.2023
2282	200106	YÜCEL	TAŞCI	İstanbul-Esenler İlçe Emniyet Müdürlüğü	Polis Memuru	İsteğiyle Emekli	16.02.2023
2283	200124	İSMAİL	AĞAOĞLU	Kayseri İl Emniyet Müdürlüğü	Polis Memuru	İsteğiyle Emekli	15.03.2023
2284	200148	MURAT	BAŞARIR	Niğde İl Emniyet Müdürlüğü	Polis Memuru	İsteğiyle Emekli	16.03.2023
2285	200204	LEVENT	KILIÇ	Antalya-Kepez İlçe Emniyet Müdürlüğü	Polis Memuru	İsteğiyle Emekli	16.02.2023
2286	200219	FETHİ	YALIM	Ordu-Altınordu İlçe Emniyet Müdürlüğü	Polis Memuru	İsteğiyle Emekli	17.02.2023
2287	200245	KURTULUŞ	DAĞLI	Antalya İl Emniyet Müdürlüğü	Polis Memuru	İsteğiyle Emekli	17.03.2023
2288	200257	ERHAN	AFŞAR	Diyarbakır İl Emniyet Müdürlüğü	Polis Memuru	İsteğiyle Emekli	16.02.2023
2289	200285	CENGİZ	KIRICI	Diyarbakır İl Emniyet Müdürlüğü	Polis Memuru	İsteğiyle Emekli	17.03.2023
2290	200291	VURAL	DEMİRBAŞ	Konya-Kadınhanı İlçe Emniyet Müdürlüğü	Polis Memuru	İsteğiyle Emekli	15.03.2023
2291	200320	KIVANÇ	TUNA	Kırklareli-Lüleburgaz İlçe Emniyet Müdürlüğü	Polis Memuru	İsteğiyle Emekli	16.03.2023
2292	200333	TANER	KOÇ	Erzurum-Palandöken İlçe Emniyet Müdürlüğü	Polis Memuru	İsteğiyle Emekli	17.03.2023
2293	200373	MEHMET	SARIBAŞOĞLU	Tunceli-Ovacık İlçe Emniyet Amirliği	Polis Memuru	İsteğiyle Emekli	20.02.2023
2294	200414	OSMAN	DURAK	Konya-Yalıhüyük İlçe Emniyet Amirliği	Polis Memuru	İsteğiyle Emekli	16.03.2023
2295	200485	FADİMEANA	MINDIZ	Ankara İl Emniyet Müdürlüğü	Polis Memuru	İsteğiyle Emekli	15.02.2023
2296	200515	HANDAN	ÇULUM	Eskişehir-Tepebaşı İlçe Emniyet Müdürlüğü	Polis Memuru	İsteğiyle Emekli	23.03.2023
2297	200530	SEMRA	MADEN	Ankara-Altındağ İlçe Emniyet Müdürlüğü	Polis Memuru	İsteğiyle Emekli	16.02.2023
2298	200534	NAZAN HATİCE	GÜREL	Ankara İl Emniyet Müdürlüğü	Polis Memuru	İsteğiyle Emekli	16.03.2023
2299	200535	GÜLAY	ÖZCAN	İstanbul-Küçükçekmece İlçe Emniyet Müd.	Polis Memuru	İsteğiyle Emekli	26.02.2023
2300	200698	BEYHAN	GÜNDOĞAN	Rüştü Ünsal PMYO	Polis Memuru	İsteğiyle Emekli	28.03.2023
2301	200845	AHMET	CEBE	Şırnak İl Emniyet Müdürlüğü	Polis Memuru	İsteğiyle Emekli	29.03.2023
2302	200874	HAMDİ	KIZILKAYA	Diyarbakır İl Emniyet Müdürlüğü	Polis Memuru	İsteğiyle Emekli	15.02.2023
2303	200905	AHMET	CESUR	Şırnak İl Emniyet Müdürlüğü	Polis Memuru	İsteğiyle Emekli	17.02.2023
2304	200941	OSMAN	AKKOYUN	Diyarbakır-Kayapınar İlçe Emniyet Müdürlüğü	Polis Memuru	İsteğiyle Emekli	17.02.2023
2305	200948	MUSTAFA	AKAN	Aydın-Koçarlı İlçe Emniyet Amirliği	Polis Memuru	İsteğiyle Emekli	19.01.2023
2306	200950	VELİ	ASLAN	Aydın İl Emniyet Müdürlüğü	Polis Memuru	İsteğiyle Emekli	16.03.2023
2307	200964	İRFAN	EKİCİ	Aydın POMEM	Polis Memuru	İsteğiyle Emekli	8.03.2023
2308	200971	ÖZCAN	DEVECİ	Elazığ İl Emniyet Müdürlüğü	Polis Memuru	İsteğiyle Emekli	16.03.2023
2309	201004	HAMDİ İSMAİL	AK	Van-İpekyolu İlçe Emniyet Müdürlüğü	Polis Memuru	İsteğiyle Emekli	21.02.2023
2310	201015	GÖKMEN	ÖKSÜZ	Muğla İl Emniyet Müdürlüğü	Polis Memuru	İsteğiyle Emekli	3.03.2023
2311	201026	MUSA	YILMAZ	Balıkesir İl Emniyet Müdürlüğü	Polis Memuru	İsteğiyle Emekli	9.03.2023
2312	201028	CELAL	AKSOY	Sivas-Gemerek İlçe Emniyet Müdürlüğü	Polis Memuru	İsteğiyle Emekli	21.02.2023
2313	201037	TARKAN	DEMİRCAN	Diyarbakır İl Emniyet Müdürlüğü	Polis Memuru	İsteğiyle Emekli	16.03.2023
2314	201038	CEM	GÖKKAYA	Diyarbakır-Sur İlçe Emniyet Müdürlüğü	Polis Memuru	İsteğiyle Emekli	15.02.2023
2315	201043	HÜSEYİN	BAYRAM	İzmir İl Emniyet Müdürlüğü	Polis Memuru	İsteğiyle Emekli	16.03.2023
2316	201051	ZAFER	AKINCI	Şırnak İl Emniyet Müdürlüğü	Polis Memuru	İsteğiyle Emekli	16.02.2023
2317	201078	HASAN	KARTOP	Aydın POMEM	Polis Memuru	İsteğiyle Emekli	23.03.2023
2318	201101	MEHMET HAYDAR	CAN	Muğla İl Emniyet Müdürlüğü	Polis Memuru	İsteğiyle Emekli	17.03.2023
2319	201126	OLCAY	GÜLTEKİN	Antalya-Muratpaşa İlçe Emniyet Müdürlüğü	Polis Memuru	İsteğiyle Emekli	17.02.2023
2320	201133	UMUT	YILDIZ	Diyarbakır İl Emniyet Müdürlüğü	Polis Memuru	İsteğiyle Emekli	16.03.2023
2321	201155	DURMUŞ	KARAERKEK	Şanlıurfa İl Emniyet Müdürlüğü	Polis Memuru	İsteğiyle Emekli	16.03.2023
2322	201196	SERKAN	UYAR	Van-Erciş İlçe Emniyet Müdürlüğü	Polis Memuru	İsteğiyle Emekli	22.03.2023
2323	201197	GALİP	BAYSAL	İzmir-Güzelbahçe İlçe Emniyet Müdürlüğü	Polis Memuru	İsteğiyle Emekli	16.03.2023
2324	201201	MUSTAFA	KARAKURT	Erzurum-Olur İlçe Emniyet Amirliği	Polis Memuru	İsteğiyle Emekli	15.02.2023
2325	201213	KAMİL	ATAN	İzmir-Tire İlçe Emniyet Müdürlüğü	Polis Memuru	İsteğiyle Emekli	20.03.2023
2326	201244	TAHİR	BALTA	Şanlıurfa-Akçakale İlçe Emniyet Müdürlüğü	Polis Memuru	İsteğiyle Emekli	16.03.2023
2327	201245	MUSTAFA	YAVUZ	Adana İl Emniyet Müdürlüğü	Polis Memuru	İsteğiyle Emekli	2.03.2023
2328	201271	ABDULLAH	KAYA	Konya-Ereğli İlçe Emniyet Müdürlüğü	Polis Memuru	İsteğiyle Emekli	16.03.2023

OCAK-ŞUBAT-MART 2023 TARİHLERİ ARASINDA EMEKLİYE SEVK EDİLEN PERSONEL LİSTESİ							
S. NO	SİCİL NO	AD	SOYAD	BİRİMİ	RÜTBESİ	AYRILIŞ TÜRÜ	AYRILIŞ TARİHİ
2329	201277	FERHAT	TOKDEMİR	Şanlıurfa-Halfeti İlçe Emniyet Müdürlüğü	Polis Memuru	İsteğiyle Emekli	19.02.2023
2330	201285	MURAT	YILMAZ	Ankara-Altındağ İlçe Emniyet Müdürlüğü	Polis Memuru	İsteğiyle Emekli	28.03.2023
2331	201296	TEKİN	CEMTOSUN	Ardahan İl Emniyet Müdürlüğü	Polis Memuru	İsteğiyle Emekli	24.02.2023
2332	201332	SİNAN	KÖKŞEN	Kayseri-Melikgazi İlçe Emniyet Müdürlüğü	Polis Memuru	İsteğiyle Emekli	15.02.2023
2333	201340	METE OĞUZ	YILMAZ	Bursa İl Emniyet Müdürlüğü	Polis Memuru	İsteğiyle Emekli	25.01.2023
2334	201357	İMRAN	ARSLAN	Şırnak İl Emniyet Müdürlüğü	Polis Memuru	İsteğiyle Emekli	23.02.2023
2335	201363	BARIŞ	ASLAN	Iğdır İl Emniyet Müdürlüğü	Polis Memuru	İsteğiyle Emekli	2.03.2023
2336	201368	FATİH	DOĞRU	Van-Çaldıran İlçe Emniyet Müdürlüğü	Polis Memuru	İsteğiyle Emekli	15.02.2023
2337	201376	İHSAN	EMİNOĞLU	Antalya İl Emniyet Müdürlüğü	Polis Memuru	Yaş Haddinden Emekli	1.03.2023
2338	201398	ŞAHİN	TEKECİ	Konya İl Emniyet Müdürlüğü	Polis Memuru	İsteğiyle Emekli	15.03.2023
2339	201470	MESUT	ÖNAL	Ardahan İl Emniyet Müdürlüğü	Polis Memuru	İsteğiyle Emekli	17.02.2023
2340	201499	TUGAY	AVVURAN	Erzurum İl Emniyet Müdürlüğü	Polis Memuru	İsteğiyle Emekli	22.03.2023
2341	201502	ALİ İHSAN	ÖZDEMİR	Niğde İl Emniyet Müdürlüğü	Polis Memuru	İsteğiyle Emekli	16.02.2023
2342	201505	YASİN	ALPAT	Kırklareli-Pınarhisar İlçe Emniyet Müdürlüğü	Polis Memuru	İsteğiyle Emekli	21.03.2023
2343	201522	OKTAY	BİLGİN	Artvin-Borçka İlçe Emniyet Amirliği	Polis Memuru	İsteğiyle Emekli	16.02.2023
2344	201610	ONUR	ÇALIŞKAN	Tunceli-Pülümür İlçe Emniyet Amirliği	Polis Memuru	İsteğiyle Emekli	24.02.2023
2345	201618	DURAN	ASLAN	Şanlıurfa-Ceylanpınar İlçe Emniyet Müdürlüğü	Polis Memuru	İsteğiyle Emekli	14.03.2023
2346	201632	ÜNSAL	TOPRAKÇI	Iğdır İl Emniyet Müdürlüğü	Polis Memuru	İsteğiyle Emekli	15.03.2023
2347	201633	VAHDET	TÜZEL	Şırnak İl Emniyet Müdürlüğü	Polis Memuru	İsteğiyle Emekli	17.02.2023
2348	202337	HASAN	ERASLAN	Diyarbakır İl Emniyet Müdürlüğü	Polis Memuru	İsteğiyle Emekli	16.02.2023
2349	202352	YUSUF	KOZAN	Diyarbakır-Hazro İlçe Emniyet Amirliği	Polis Memuru	İsteğiyle Emekli	1.03.2023
2350	202372	YUNUS	ÇAVUŞ	Adana İl Emniyet Müdürlüğü	Polis Memuru	İsteğiyle Emekli	6.03.2023
2351	202383	MUSTAFA	ÜNAL	Şanlıurfa-Haliliye İlçe Emniyet Müdürlüğü	Polis Memuru	İsteğiyle Emekli	15.02.2023
2352	202384	LEVENT	ŞAHİN	Çanakkale-Bayramiç İlçe Emniyet Müdürlüğü	Polis Memuru	İsteğiyle Emekli	20.03.2023
2353	202400	MÜZEKKA	ACAR	İzmir İl Emniyet Müdürlüğü	Polis Memuru	İsteğiyle Emekli	21.03.2023
2354	202423	YAVUZ	FERAHOĞLU	Diyarbakır İl Emniyet Müdürlüğü	Polis Memuru	İsteğiyle Emekli	16.02.2023
2355	202469	FUAT	OZAN	Asayiş Daire Başkanlığı	Polis Memuru	İsteğiyle Emekli	15.03.2023
2356	202502	HİMMET	DAL	Şanlıurfa-Haliliye İlçe Emniyet Müdürlüğü	Polis Memuru	İsteğiyle Emekli	16.02.2023
2357	202509	HÜSEYİN	POZAN	Van İl Emniyet Müdürlüğü	Polis Memuru	İsteğiyle Emekli	21.02.2023
2358	202514	İLHAN	YILMAZTÜRK	Bilecik-Söğüt İlçe Emniyet Müdürlüğü	Polis Memuru	İsteğiyle Emekli	17.03.2023
2359	202515	ZİYA	ÖZEL	Antalya-Alanya İlçe Emniyet Müdürlüğü	Polis Memuru	İsteğiyle Emekli	20.03.2023
2360	202526	HAKAN	BEKTAŞ	Aydın-Koçarlı İlçe Emniyet Amirliği	Polis Memuru	İsteğiyle Emekli	16.03.2023
2361	202544	EVREN	IŞIK	Bursa İl Emniyet Müdürlüğü	Polis Memuru	İsteğiyle Emekli	15.03.2023
2362	202557	VEDAT	DOĞAN	İzmir-Konak İlçe Emniyet Müdürlüğü	Polis Memuru	İsteğiyle Emekli	20.03.2023
2363	202565	HARUN	BERBER	Tekirdağ İl Emniyet Müdürlüğü	Polis Memuru	İsteğiyle Emekli	3.02.2023
2364	202568	YAKUP	YERLİ	Bolu İl Emniyet Müdürlüğü	Polis Memuru	İsteğiyle Emekli	15.02.2023
2365	202584	FATİH	KAPLAN	Siirt İl Emniyet Müdürlüğü	Polis Memuru	İsteğiyle Emekli	27.03.2023
2366	202586	MUSTAFA	YILDIZ	Artvin İl Emniyet Müdürlüğü	Polis Memuru	İsteğiyle Emekli	15.02.2023
2367	202587	SEYFETTİN	YILMAZ	Ankara-Gölbaşı İlçe Emniyet Müdürlüğü	Polis Memuru	İsteğiyle Emekli	15.02.2023
2368	202597	SELİM	DELİBAŞ	Bitlis İl Emniyet Müdürlüğü	Polis Memuru	İsteğiyle Emekli	15.02.2023
2369	202603	RECEP KAAN	YAĞLI	Antalya İl Emniyet Müdürlüğü	Polis Memuru	İsteğiyle Emekli	20.02.2023
2370	202613	ŞENOL	ATAMAN	Erzincan İl Emniyet Müdürlüğü	Polis Memuru	İsteğiyle Emekli	15.02.2023
2371	202615	CELAL	TÜNAY	İstanbul-Eyüp İlçe Emniyet Müdürlüğü	Polis Memuru	İsteğiyle Emekli	30.03.2023
2372	202630	BEYTULLAH	ULAŞ	Kocaeli-İzmit İlçe Emniyet Müdürlüğü	Polis Memuru	İsteğiyle Emekli	15.02.2023
2373	202652	ZEYKAN	AKTAŞ	Şanlıurfa-Eyyübiye İlçe Emniyet Müdürlüğü	Polis Memuru	İsteğiyle Emekli	20.02.2023
2374	202665	İSA	YILMAZÇELİK	İzmir İl Emniyet Müdürlüğü	Polis Memuru	İsteğiyle Emekli	16.03.2023
2375	202683	CİHAT	ERCAN	Niğde İl Emniyet Müdürlüğü	Polis Memuru	İsteğiyle Emekli	16.02.2023
2376	202688	GÜRSEL	YAZAN	Antalya-Finike İlçe Emniyet Müdürlüğü	Polis Memuru	İsteğiyle Emekli	18.02.2023
2377	202695	MUSTAFA	HOŞ	İstanbul İl Emniyet Müdürlüğü	Polis Memuru	İsteğiyle Emekli	20.03.2023
2378	202707	OSMAN	AKŞİT	Isparta-Şarkıkaraağaç İlçe Emniyet Müdürlüğü	Polis Memuru	İsteğiyle Emekli	16.02.2023
2379	202733	KORAY	ŞENEL	Çanakkale-Biga İlçe Emniyet Müdürlüğü	Polis Memuru	İsteğiyle Emekli	20.02.2023
2380	202734	HAKKI	ACAR	Şanlıurfa-Haliliye İlçe Emniyet Müdürlüğü	Polis Memuru	İsteğiyle Emekli	15.02.2023
2381	202763	OSMAN	YILDIZ	Mardin-Derik İlçe Emniyet Müdürlüğü	Polis Memuru	İsteğiyle Emekli	17.02.2023

OCAK-ŞUBAT-MART 2023 TARİHLERİ ARASINDA EMEKLİYE SEVK EDİLEN PERSONEL LİSTESİ							
S. NO	SİCİL NO	AD	SOYAD	BİRİMİ	RÜTBESİ	AYRILIŞ TÜRÜ	AYRILIŞ TARİHİ
2382	202764	İBRAHİM	SOYTAŞ	Van-Çatak İlçe Emniyet Amirliği	Polis Memuru	İsteğiyle Emekli	16.02.2023
2383	202781	BÜLENT	ÖZTÜRK	Diyarbakır İl Emniyet Müdürlüğü	Polis Memuru	İsteğiyle Emekli	17.03.2023
2384	202810	AYDIN	BOZDAĞ	İzmir-Ödemiş İlçe Emniyet Müdürlüğü	Polis Memuru	İsteğiyle Emekli	17.02.2023
2385	202812	MUSTAFA	GÜVEN	Diyarbakır İl Emniyet Müdürlüğü	Polis Memuru	İsteğiyle Emekli	16.03.2023
2386	202849	HÜSEYİN	TOPAL	İzmir-Buca İlçe Emniyet Müdürlüğü	Polis Memuru	İsteğiyle Emekli	16.02.2023
2387	202853	MESUT	ÇELİK	Bitlis İl Emniyet Müdürlüğü	Polis Memuru	İsteğiyle Emekli	16.02.2023
2388	202857	MURAT	ATEŞ	İzmir-Bayındır İlçe Emniyet Müdürlüğü	Polis Memuru	İsteğiyle Emekli	17.02.2023
2389	202858	BİRCAN	BAYRAM	İzmir-Bergama İlçe Emniyet Müdürlüğü	Polis Memuru	İsteğiyle Emekli	16.02.2023
2390	202872	YUNUS	KILIÇASLAN	İzmir İl Emniyet Müdürlüğü	Polis Memuru	İsteğiyle Emekli	16.02.2023
2391	202923	RAMAZAN	KILIÇARSLAN	Adana-Ceyhan İlçe Emniyet Müdürlüğü	Polis Memuru	İsteğiyle Emekli	16.02.2023
2392	202925	KEMAL	SELVİ	Şanlıurfa İl Emniyet Müdürlüğü	Polis Memuru	İsteğiyle Emekli	16.02.2023
2393	202933	İBRAHİM	GÜNDEM	Siirt-Kurtalan İlçe Emniyet Müdürlüğü	Polis Memuru	İsteğiyle Emekli	16.02.2023
2394	202970	HASAN	GENÇ	Adana İl Emniyet Müdürlüğü	Polis Memuru	Yaş Haddinden Emekli	10.01.2023
2395	202982	MUSTAFA	KOYUNCU	Sivas-Suşehri İlçe Emniyet Müdürlüğü	Polis Memuru	İsteğiyle Emekli	15.03.2023
2396	203014	OĞAN	ÖZKAN	Ağrı İl Emniyet Müdürlüğü	Polis Memuru	İsteğiyle Emekli	15.02.2023
2397	203021	ABİDİN	BAKIR	Şanlıurfa İl Emniyet Müdürlüğü	Polis Memuru	İsteğiyle Emekli	1.02.2023
2398	203065	ŞABAN	ÖZKİŞİ	Mardin-Nusaybin İlçe Emniyet Müdürlüğü	Polis Memuru	İsteğiyle Emekli	19.02.2023
2399	203067	ABUBEKİR	BAKIRCI	İstanbul-Avcılar İlçe Emniyet Müdürlüğü	Polis Memuru	İsteğiyle Emekli	15.03.2023
2400	203072	ABDULVAHAP	DURAN	Ankara İl Emniyet Müdürlüğü	Polis Memuru	İsteğiyle Emekli	15.02.2023
2401	203073	SAVAŞ	ERSOY	Antalya İl Emniyet Müdürlüğü	Polis Memuru	İsteğiyle Emekli	16.02.2023
2402	203095	HÜSEYİN MURAT	AKER	Eskişehir-Tepebaşı İlçe Emniyet Müdürlüğü	Polis Memuru	İsteğiyle Emekli	16.03.2023
2403	203100	ÖZDEMİR	BEYAZİDOĞLU	Van İl Emniyet Müdürlüğü	Polis Memuru	İsteğiyle Emekli	15.03.2023
2404	203103	AHMET ZEKİ	BİLGİN	İstanbul İl Emniyet Müdürlüğü	Polis Memuru	İsteğiyle Emekli	16.03.2023
2405	203143	FİKRET	DÖNER	Diyarbakır İl Emniyet Müdürlüğü	Polis Memuru	İsteğiyle Emekli	16.02.2023
2406	203159	FAHRETTİN	TUNCER	Gaziantep İl Emniyet Müdürlüğü	Polis Memuru	İsteğiyle Emekli	15.02.2023
2407	203187	HALİT	KAHRAMAN	Şanlıurfa-Harran İlçe Emniyet Müdürlüğü	Polis Memuru	İsteğiyle Emekli	16.02.2023
2408	203191	MEHMET	SAMAR	Antalya-Manavgat İlçe Emniyet Müdürlüğü	Polis Memuru	İsteğiyle Emekli	20.02.2023
2409	203199	ABDULMUTTALİP	ÇETİNER	Mardin-Nusaybin İlçe Emniyet Müdürlüğü	Polis Memuru	İsteğiyle Emekli	20.02.2023
2410	203246	ORHAN	SELÇUK	Van-Çaldıran İlçe Emniyet Müdürlüğü	Polis Memuru	İsteğiyle Emekli	21.03.2023
2411	203253	ALİ	İMAL	Kars-Digor İlçe Emniyet Amirliği	Polis Memuru	İsteğiyle Emekli	16.03.2023
2412	203260	GÖKHAN	DAVŞAN	Hatay-İskenderun İlçe Emniyet Müdürlüğü	Polis Memuru	İsteğiyle Emekli	17.02.2023
2413	203288	HÜSEYİN	YILMAZ	Kahramanmaraş-Elbistan İlçe Emniyet Müd.	Polis Memuru	İsteğiyle Emekli	15.02.2023
2414	203342	CİHANGİR KOCA	KIRAÇ	Kayseri İl Emniyet Müdürlüğü	Polis Memuru	İsteğiyle Emekli	3.02.2023
2415	203365	HASAN	KARACA	Adıyaman-Çelikhan İlçe Emniyet Amirliği	Polis Memuru	İsteğiyle Emekli	16.02.2023
2416	203375	RECEP	ÇAKAN	İzmir-Narlıdere İlçe Emniyet Müdürlüğü	Polis Memuru	İsteğiyle Emekli	15.03.2023
2417	203382	RECEP	ALİTAŞ	Bursa-Orhangazi İlçe Emniyet Müdürlüğü	Polis Memuru	İsteğiyle Emekli	23.02.2023
2418	203392	AZMİ	KOÇ	Bitlis-Mutki İlçe Emniyet Amirliği	Polis Memuru	İsteğiyle Emekli	17.02.2023
2419	203393	MEHMET FATİH	KUŞMAN	İstanbul İl Emniyet Müdürlüğü	Polis Memuru	İsteğiyle Emekli	20.03.2023
2420	203468	ZÜLFİKAR	ŞANLI	Tanık Koruma Daire Başkanlığı	Polis Memuru	İsteğiyle Emekli	16.02.2023
2421	203472	HİLMİ	DELİKTAŞ	Ankara İl Emniyet Müdürlüğü	Polis Memuru	İsteğiyle Emekli	16.03.2023
2422	203474	BEKİR	DEMİREL	Şırnak İl Emniyet Müdürlüğü	Polis Memuru	İsteğiyle Emekli	17.02.2023
2423	203475	AYHAN	DEMİRKOL	Mardin-Derik İlçe Emniyet Müdürlüğü	Polis Memuru	İsteğiyle Emekli	16.03.2023
2424	203493	ÖMER AYHAN	TARAN	Malatya-Yeşilyurt İlçe Emniyet Müdürlüğü	Polis Memuru	İsteğiyle Emekli	15.02.2023
2425	203502	MUSTAFA	ÖZCAN	Bitlis-Tatvan İlçe Emniyet Müdürlüğü	Polis Memuru	İsteğiyle Emekli	17.02.2023
2426	203534	ŞENER	OTURMAZ	Kütahya İl Emniyet Müdürlüğü	Polis Memuru	İsteğiyle Emekli	17.02.2023
2427	203539	MEHMET	ÇAĞLAYAN	Ardahan İl Emniyet Müdürlüğü	Polis Memuru	İsteğiyle Emekli	15.02.2023
2428	203558	GÖKÇER	DEMİRCAN	Diyarbakır İl Emniyet Müdürlüğü	Polis Memuru	İsteğiyle Emekli	16.02.2023
2429	203599	MURAT	KARACA	Antalya İl Emniyet Müdürlüğü	Polis Memuru	İsteğiyle Emekli	16.02.2023
2430	203636	OKTAY	SOYLU	Muğla-Bodrum İlçe Emniyet Müdürlüğü	Polis Memuru	İsteğiyle Emekli	29.03.2023
2431	203647	ENGİN	GÜNDOĞDU	İstanbul-Fatih İlçe Emniyet Müdürlüğü	Polis Memuru	İsteğiyle Emekli	15.02.2023
2432	203666	FEHMİ	USTA	Artvin İl Emniyet Müdürlüğü	Polis Memuru	İsteğiyle Emekli	15.02.2023
2433	203672	MELİH SERDAR	TEKİN	İstanbul İl Emniyet Müdürlüğü	Polis Memuru	İsteğiyle Emekli	20.02.2023
2434	203677	HÜSEYİN	GÜMÜŞTEKİN	Diyarbakır-Dicle İlçe Emniyet Amirliği	Polis Memuru	İsteğiyle Emekli	16.02.2023

OCAK-ŞUBAT-MART 2023 TARİHLERİ ARASINDA EMEKLİYE SEVK EDİLEN PERSONEL LİSTESİ							
S. NO	SİCİL NO	AD	SOYAD	BİRİMİ	RÜTBESİ	AYRILIŞ TÜRÜ	AYRILIŞ TARİHİ
2435	203697	ÖMER	AKTAŞ	Ankara İl Emniyet Müdürlüğü	Polis Memuru	İsteğiyle Emekli	15.03.2023
2436	203728	METİN	BOZDAĞ	Ankara-Gölbaşı İlçe Emniyet Müdürlüğü	Polis Memuru	İsteğiyle Emekli	15.02.2023
2437	203730	TACETTİN	DELİKUŞ	Antalya İl Emniyet Müdürlüğü	Polis Memuru	İsteğiyle Emekli	16.03.2023
2438	203761	ARİF KUBİLAY	ÇİNAR	Polis Akademisi Başkanlığı	Polis Memuru	İsteğiyle Emekli	20.03.2023
2439	203781	ALKAN	ÇIKI	Mardin İl Emniyet Müdürlüğü	Polis Memuru	İsteğiyle Emekli	16.02.2023
2440	203814	AHMET	ÇAĞLIYAN	İstanbul-Şile İlçe Emniyet Müdürlüğü	Polis Memuru	İsteğiyle Emekli	21.02.2023
2441	203817	KEMAL	AKÇAL	Diyarbakır-Ergani İlçe Emniyet Müdürlüğü	Polis Memuru	İsteğiyle Emekli	17.02.2023
2442	203839	OĞUZ	PEKCAN	Mardin-Derik İlçe Emniyet Müdürlüğü	Polis Memuru	İsteğiyle Emekli	16.02.2023
2443	203842	FATİH	HARBACI	Erzurum İl Emniyet Müdürlüğü	Polis Memuru	İsteğiyle Emekli	17.03.2023
2444	203851	UĞUR HÜSEYİN	KARAGÖZ	Gümüşhane İl Emniyet Müdürlüğü	Polis Memuru	İsteğiyle Emekli	16.02.2023
2445	203882	ATİLLA	YEŞİL	Aydın İl Emniyet Müdürlüğü	Polis Memuru	İsteğiyle Emekli	28.03.2023
2446	203897	MUSTAFA	YÜCE	Konya-Selçuklu İlçe Emniyet Müdürlüğü	Polis Memuru	İsteğiyle Emekli	15.03.2023
2447	203922	HAKAN	KASIMOĞLU	Iğdır İl Emniyet Müdürlüğü	Polis Memuru	İsteğiyle Emekli	16.02.2023
2448	203924	BÜLENT	ONURSAL	Ankara İl Emniyet Müdürlüğü	Polis Memuru	İsteğiyle Emekli	15.02.2023
2449	203978	LEVENT	KURT	Trabzon-Yomra İlçe Emniyet Müdürlüğü	Polis Memuru	İsteğiyle Emekli	16.02.2023
2450	203990	AYTUĞ	ŞEKER	Gümüşhane-Torul İlçe Emniyet Amirliği	Polis Memuru	İsteğiyle Emekli	15.03.2023
2451	203994	İSHAK	AYDOĞAN	Konya-Altınekin İlçe Emniyet Amirliği	Polis Memuru	İsteğiyle Emekli	15.02.2023
2452	204008	HARUN	TUFAN	Antalya-Konyaaltı İlçe Emniyet Müdürlüğü	Polis Memuru	İsteğiyle Emekli	16.02.2023
2453	204020	İLHAN	GÜNDÜZLÜ	Artvin İl Emniyet Müdürlüğü	Polis Memuru	İsteğiyle Emekli	15.02.2023
2454	204031	KADİM	YILDIRIM	Adıyaman İl Emniyet Müdürlüğü	Polis Memuru	İsteğiyle Emekli	20.02.2023
2455	204042	MURAT	ŞENGÜL	Artvin İl Emniyet Müdürlüğü	Polis Memuru	İsteğiyle Emekli	15.02.2023
2456	204056	KEMAL	SÜTCÜ	İstanbul-Üsküdar İlçe Emniyet Müdürlüğü	Polis Memuru	İsteğiyle Emekli	16.03.2023
2457	204087	ŞEREF	YAVUZ	Ankara-Gölbaşı İlçe Emniyet Müdürlüğü	Polis Memuru	İsteğiyle Emekli	16.02.2023
2458	204098	MEHMET	ŞAHİN	Adana İl Emniyet Müdürlüğü	Polis Memuru	İsteğiyle Emekli	31.01.2023
2459	204135	BURCU	YAMAN	Bilgi Teknolojileri Ve Haberleşme Daire Başk.	Polis Memuru	İsteğiyle Emekli	20.03.2023
2460	204177	EYLEM	KESKİN PERVEÇ	Bursa İl Emniyet Müdürlüğü	Polis Memuru	İsteğiyle Emekli	16.03.2023
2461	204180	DİLEK	DEMİR	Belge Yönetimi Ve Koordinasyon Daire Başk.	Polis Memuru	İsteğiyle Emekli	16.02.2023
2462	204273	EMİNE	ATAKAN	Adıyaman İl Emniyet Müdürlüğü	Polis Memuru	İsteğiyle Emekli	16.03.2023
2463	204277	AYSEL	AYDIN	Mersin İl Emniyet Müdürlüğü	Polis Memuru	İsteğiyle Emekli	16.03.2023
2464	204364	ŞEVKET	TAŞTAN	Sakarya-Serdivan İlçe Emniyet Müdürlüğü	Polis Memuru	İsteğiyle Emekli	17.02.2023
2465	204391	MURAT	BEKTAŞ	Şanlıurfa-Eyyübiye İlçe Emniyet Müdürlüğü	Polis Memuru	İsteğiyle Emekli	16.02.2023
2466	204418	MURAT	KARABULUT	İstanbul-Sancaktepe İlçe Emniyet Müdürlüğü	Polis Memuru	İsteğiyle Emekli	27.02.2023
2467	204421	ERCAN	AKIN	Muş İl Emniyet Müdürlüğü	Polis Memuru	İsteğiyle Emekli	16.02.2023
2468	204433	SERDAR	TUNALI	Ankara-Sincan İlçe Emniyet Müdürlüğü	Polis Memuru	İsteğiyle Emekli	17.02.2023
2469	204448	FİKRET	EKİNCİ	Bitlis-Hizan İlçe Emniyet Müdürlüğü	Polis Memuru	İsteğiyle Emekli	16.02.2023
2470	204476	BEKİR	ŞAHİN	Kayseri-Melikgazi İlçe Emniyet Müdürlüğü	Polis Memuru	İsteğiyle Emekli	15.02.2023
2471	204477	RAMAZAN	BAYRAM	Mardin-Yeşilli İlçe Emniyet Amirliği	Polis Memuru	İsteğiyle Emekli	1.03.2023
2472	204484	SERDAR	ŞAHİN	Antalya-Muratpaşa İlçe Emniyet Müdürlüğü	Polis Memuru	İsteğiyle Emekli	16.02.2023
2473	204500	ESEN	ARAN	Konya Ereğli POMEM	Polis Memuru	İsteğiyle Emekli	23.02.2023
2474	204503	RAMİS	BAŞKAYA	Adıyaman-Besni İlçe Emniyet Müdürlüğü	Polis Memuru	İsteğiyle Emekli	15.03.2023
2475	204512	HÜSAMETTİN	DOKUZ	Şırnak-Güçlükonak İlçe Emniyet Amirliği	Polis Memuru	İsteğiyle Emekli	17.02.2023
2476	204523	OSMAN	MERTCAN	Siirt İl Emniyet Müdürlüğü	Polis Memuru	İsteğiyle Emekli	15.02.2023
2477	204564	SELİM	TUZLA	Karaman İl Emniyet Müdürlüğü	Polis Memuru	İsteğiyle Emekli	28.02.2023
2478	204567	EBUBEKİR	ÖDÜL	Iğdır-Tuzluca İlçe Emniyet Müdürlüğü	Polis Memuru	İsteğiyle Emekli	24.01.2023
2479	204579	AHMET	AVCI	Batman İl Emniyet Müdürlüğü	Polis Memuru	İsteğiyle Emekli	16.02.2023
2480	204585	MÜMTAZ	YİĞİT	Aydın-İncirliova İlçe Emniyet Müdürlüğü	Polis Memuru	İsteğiyle Emekli	15.03.2023
2481	204592	YÜCEL	ASA	Van İl Emniyet Müdürlüğü	Polis Memuru	İsteğiyle Emekli	16.02.2023
2482	204605	AHMET	ÇOPUROĞLU	Iğdır İl Emniyet Müdürlüğü	Polis Memuru	İsteğiyle Emekli	25.01.2023
2483	204615	İBRAHİM	ALTINDAŞ	Bingöl İl Emniyet Müdürlüğü	Polis Memuru	İsteğiyle Emekli	16.02.2023
2484	204619	ALPARSLAN	TEKSİN	Erzurum-Yakutiye İlçe Emniyet Müdürlüğü	Polis Memuru	İsteğiyle Emekli	22.02.2023
2485	204621	NUH	USLU	Nevşehir-Derinkuyu İlçe Emniyet Müdürlüğü	Polis Memuru	İsteğiyle Emekli	17.03.2023
2486	204630	DURSUN	BAŞAR	Ankara-Çankaya İlçe Emniyet Müdürlüğü	Polis Memuru	İsteğiyle Emekli	16.02.2023
2487	204634	FATİH	ARIK	Şanlıurfa İl Emniyet Müdürlüğü	Polis Memuru	İsteğiyle Emekli	19.02.2023

OCAK-ŞUBAT-MART 2023 TARİHLERİ ARASINDA EMEKLİYE SEVK EDİLEN PERSONEL LİSTESİ							
S. NO	SİCİL NO	AD	SOYAD	BİRİMİ	RÜTBESİ	AYRILIŞ TÜRÜ	AYRILIŞ TARİHİ
2488	204713	KADİR	ARIĞ	Konya-Karatay İlçe Emniyet Müdürlüğü	Polis Memuru	İsteğiyle Emekli	16.02.2023
2489	204802	YILDIRIM	GÜN	Antalya-Kemer İlçe Emniyet Müdürlüğü	Polis Memuru	İsteğiyle Emekli	17.03.2023
2490	204820	KENAN	BAKIR	İstanbul-Güngören İlçe Emniyet Müdürlüğü	Polis Memuru	İsteğiyle Emekli	21.03.2023
2491	204828	AYLA	FİDAN	Medya-Halkla İlişkiler Ve Protokol Daire Başk.	Polis Memuru	İsteğiyle Emekli	16.02.2023
2492	204864	RAMAZAN	ÖZER	Diyarbakır-Bağlar İlçe Emniyet Müdürlüğü	Polis Memuru	İsteğiyle Emekli	16.02.2023
2493	204887	RAMAZAN	TUNÇ	Konya İl Emniyet Müdürlüğü	Polis Memuru	İsteğiyle Emekli	27.02.2023
2494	204893	İSMAİL	YORULMAZ	Kırklareli-Lüleburgaz İlçe Emniyet Müdürlüğü	Polis Memuru	Yaş Haddinden Emekli	27.03.2023
2495	204895	SEFER	KÜSMENOĞLU	İstanbul İl Emniyet Müdürlüğü	Polis Memuru	İsteğiyle Emekli	16.02.2023
2496	204930	SEYDİ	AKKUŞ	Antalya İl Emniyet Müdürlüğü	Polis Memuru	İsteğiyle Emekli	15.02.2023
2497	204979	BAYRAM	SOLMAZ	Elazığ İl Emniyet Müdürlüğü	Polis Memuru	İsteğiyle Emekli	16.02.2023
2498	204983	UĞUR	ÇELİKÖZ	Antalya İl Emniyet Müdürlüğü	Polis Memuru	İsteğiyle Emekli	15.02.2023
2499	204986	MİKAİL	ÇELİK	Adana-Seyhan İlçe Emniyet Müdürlüğü	Polis Memuru	İsteğiyle Emekli	16.03.2023
2500	205046	TUNCAY	ÇEVİK	Osmaniye İl Emniyet Müdürlüğü	Polis Memuru	İsteğiyle Emekli	15.02.2023
2501	205072	HİCABİ	CANTEZ	Edirne-Uzunköprü İlçe Emniyet Müdürlüğü	Polis Memuru	İsteğiyle Emekli	17.02.2023
2502	205142	ABDURRAHMAN	AKBOYUN	Diyarbakır-Çermik İlçe Emniyet Amirliği	Polis Memuru	İsteğiyle Emekli	17.02.2023
2503	205167	ALİ	ÇOLAK	Kahramanmaraş-Dulkadiroğlu İlçe Emn. Müd.	Polis Memuru	İsteğiyle Emekli	15.02.2023
2504	205175	FERİT	YILMAZ	Kocaeli İl Emniyet Müdürlüğü	Polis Memuru	İsteğiyle Emekli	17.02.2023
2505	205199	MESUT	ÖRENLİ	Bartın İl Emniyet Müdürlüğü	Polis Memuru	İsteğiyle Emekli	15.03.2023
2506	205237	ALİ	KILIÇ	Ankara İl Emniyet Müdürlüğü	Polis Memuru	İsteğiyle Emekli	17.02.2023
2507	205244	HASAN	ÇELİK	Ankara-Gölbaşı İlçe Emniyet Müdürlüğü	Polis Memuru	İsteğiyle Emekli	16.02.2023
2508	205323	YÜKSEL	URKAN	İstanbul-Kartal İlçe Emniyet Müdürlüğü	Polis Memuru	İsteğiyle Emekli	15.03.2023
2509	205341	EBUBEKİR	ZANBAY	Hatay-Dörtyol İlçe Emniyet Müdürlüğü	Polis Memuru	İsteğiyle Emekli	17.03.2023
2510	205344	ERDİNÇ	ÖZKURT	Bingöl İl Emniyet Müdürlüğü	Polis Memuru	İsteğiyle Emekli	16.02.2023
2511	205366	MEHMET	AKTAŞ	Burdur İl Emniyet Müdürlüğü	Polis Memuru	İsteğiyle Emekli	16.03.2023
2512	205433	YETKİN	SAKA	Sakarya İl Emniyet Müdürlüğü	Polis Memuru	İsteğiyle Emekli	15.02.2023
2513	205453	SİNAN	OZAN	Sakarya İl Emniyet Müdürlüğü	Polis Memuru	İsteğiyle Emekli	16.03.2023
2514	205457	CEVAT	ARSLAN	İstanbul İl Emniyet Müdürlüğü	Polis Memuru	İsteğiyle Emekli	15.03.2023
2515	205509	MEHMET SERKAN	YENEL	Şırnak-Silopi İlçe Emniyet Müdürlüğü	Polis Memuru	İsteğiyle Emekli	16.02.2023
2516	205542	RECEP	ÖZMEN	Şırnak-İdil İlçe Emniyet Müdürlüğü	Polis Memuru	İsteğiyle Emekli	17.03.2023
2517	205559	OSMAN	KARAKAŞ	Ankara İl Emniyet Müdürlüğü	Polis Memuru	Yaş Haddinden Emekli	25.01.2023
2518	205561	DENİZ	ŞİMŞEK	Ankara-Çankaya İlçe Emniyet Müdürlüğü	Polis Memuru	İsteğiyle Emekli	16.02.2023
2519	205581	ZAFER	YAVUZ	Kocaeli İl Emniyet Müdürlüğü	Polis Memuru	İsteğiyle Emekli	17.02.2023
2520	205605	YUSUF	ADALI	İstanbul İl Emniyet Müdürlüğü	Polis Memuru	İsteğiyle Emekli	31.01.2023
2521	205626	METİN	YILMAZER	İzmir İl Emniyet Müdürlüğü	Polis Memuru	İsteğiyle Emekli	29.03.2023
2522	205638	SAMİ	USTA	Adana İl Emniyet Müdürlüğü	Polis Memuru	İsteğiyle Emekli	16.03.2023
2523	205670	ALAADDİN	BURSALIOĞLU	Antalya-Konyaaltı İlçe Emniyet Müdürlüğü	Polis Memuru	İsteğiyle Emekli	15.03.2023
2524	205675	YUSUF	KOYUNCU	Adana İl Emniyet Müdürlüğü	Polis Memuru	İsteğiyle Emekli	16.02.2023
2525	205769	KAMİL	ÖZDAMAR	Malatya İl Emniyet Müdürlüğü	Polis Memuru	İsteğiyle Emekli	16.02.2023
2526	205831	NECATİ	TUNA	Artvin-Yusufeli İlçe Emniyet Amirliği	Polis Memuru	İsteğiyle Emekli	15.02.2023
2527	205893	ŞAHİN	SAĞIR	Malatya-Battalgazi İlçe Emniyet Müdürlüğü	Polis Memuru	İsteğiyle Emekli	15.03.2023
2528	205897	FUAT	ÖRKÜT	Kahramanmaraş-Pazarcık İlçe Emniyet Müd.	Polis Memuru	İsteğiyle Emekli	16.02.2023
2529	205925	HAKAN	DÖNMEZ	Kilis İl Emniyet Müdürlüğü	Polis Memuru	İsteğiyle Emekli	16.02.2023
2530	205949	MUSTAFA	ÇUBUK	Batman İl Emniyet Müdürlüğü	Polis Memuru	İsteğiyle Emekli	16.02.2023
2531	205974	HAKKI	KARA	Mersin İl Emniyet Müdürlüğü	Polis Memuru	İsteğiyle Emekli	16.02.2023
2532	206017	BÜLENT	TANGÜL	Çanakkale İl Emniyet Müdürlüğü	Polis Memuru	İsteğiyle Emekli	1.02.2023
2533	206018	ÜMİT	SERT	İstanbul İl Emniyet Müdürlüğü	Polis Memuru	İsteğiyle Emekli	1.02.2023
2534	206026	BÜLENT	SAĞDIÇ	Iğdır İl Emniyet Müdürlüğü	Polis Memuru	İsteğiyle Emekli	28.02.2023
2535	206029	GÜNGÖR	KAYABAŞI	Artvin İl Emniyet Müdürlüğü	Polis Memuru	İsteğiyle Emekli	27.02.2023
2536	206058	ERKAN	GÜLŞEN	Çanakkale İl Emniyet Müdürlüğü	Polis Memuru	İsteğiyle Emekli	23.02.2023
2537	206063	BÜNYAMİN	ÇELEN	Ankara-Yenimahalle İlçe Emniyet Müdürlüğü	Polis Memuru	İsteğiyle Emekli	15.02.2023
2538	206070	İSA	YILDIRIM	Aydın-Efeler İlçe Emniyet Müdürlüğü	Polis Memuru	İsteğiyle Emekli	16.02.2023
2539	206097	ÖMER	HORAT	Ankara İl Emniyet Müdürlüğü	Polis Memuru	İsteğiyle Emekli	15.03.2023
2540	206112	ŞABAN	ULUK	Şırnak-Cizre İlçe Emniyet Müdürlüğü	Polis Memuru	İsteğiyle Emekli	22.02.2023

OCAK-ŞUBAT-MART 2023 TARİHLERİ ARASINDA EMEKLİYE SEVK EDİLEN PERSONEL LİSTESİ							
S. NO	SİCİL NO	AD	SOYAD	BİRİMİ	RÜTBESİ	AYRILIŞ TÜRÜ	AYRILIŞ TARİHİ
2541	206212	AKİF	ÜNSAL	Diyarbakır-Bağlar İlçe Emniyet Müdürlüğü	Polis Memuru	Yaş Haddinden Emekli	1.01.2023
2542	206221	MEHMET AKİF	AVCU	Kocaeli-Körfez İlçe Emniyet Müdürlüğü	Polis Memuru	İsteğiyle Emekli	22.02.2023
2543	206231	ARİF	KANDEMİR	Hakkari İl Emniyet Müdürlüğü	Polis Memuru	İsteğiyle Emekli	17.02.2023
2544	206247	FEHMİ	ATAK	İstanbul Kemalettin Eröge PEM	Polis Memuru	İsteğiyle Emekli	27.03.2023
2545	206252	SELİM	ÇOKAL	Ankara İl Emniyet Müdürlüğü	Polis Memuru	İsteğiyle Emekli	15.02.2023
2546	206256	İSMAİL	TÜRK	Düzce İl Emniyet Müdürlüğü	Polis Memuru	İsteğiyle Emekli	15.03.2023
2547	206265	ERCAN	ÇAKIR	Edirne İl Emniyet Müdürlüğü	Polis Memuru	İsteğiyle Emekli	16.03.2023
2548	206342	MUSTAFA	YILMAZ	Ankara-Keçiören İlçe Emniyet Müdürlüğü	Polis Memuru	İsteğiyle Emekli	16.02.2023
2549	206390	EBUBEKİR	DENİZ	Antalya İl Emniyet Müdürlüğü	Polis Memuru	İsteğiyle Emekli	15.02.2023
2550	206442	HARUN	URAN	Isparta İl Emniyet Müdürlüğü	Polis Memuru	İsteğiyle Emekli	17.03.2023
2551	206459	NADİR	YILDIZ	Iğdır İl Emniyet Müdürlüğü	Polis Memuru	İsteğiyle Emekli	15.02.2023
2552	206509	ERDEM	YILDIZ	Balıkesir-Havran İlçe Emniyet Müdürlüğü	Polis Memuru	İsteğiyle Emekli	17.02.2023
2553	206524	ORHAN	KARAKAŞ	Trabzon-Arsin İlçe Emniyet Müdürlüğü	Polis Memuru	İsteğiyle Emekli	16.03.2023
2554	206530	HALİDUN	ŞAHİN	Kocaeli İl Emniyet Müdürlüğü	Polis Memuru	İsteğiyle Emekli	17.02.2023
2555	206614	MURAT	ŞAHİN	İzmir-Bornova İlçe Emniyet Müdürlüğü	Polis Memuru	İsteğiyle Emekli	20.02.2023
2556	206628	ALİ	TÜRKMEN	Muğla-Fethiye İlçe Emniyet Müdürlüğü	Polis Memuru	İsteğiyle Emekli	20.02.2023
2557	206629	ŞİNASİ	ESKİOĞLU	Antalya İl Emniyet Müdürlüğü	Polis Memuru	İsteğiyle Emekli	20.02.2023
2558	206731	AHMET	CEYLAN	Aydın-Kuşadası İlçe Emniyet Müdürlüğü	Polis Memuru	Yaş Haddinden Emekli	11.01.2023
2559	206745	ARİF	ÖZLÜ	Çorum İl Emniyet Müdürlüğü	Polis Memuru	İsteğiyle Emekli	30.01.2023
2560	206754	AYHAN	ÇETİNDOĞAN	Kayseri İl Emniyet Müdürlüğü	Polis Memuru	İsteğiyle Emekli	15.03.2023
2561	206774	NACİ	BÖYÜK	Kayseri İl Emniyet Müdürlüğü	Polis Memuru	İsteğiyle Emekli	15.02.2023
2562	206833	GÜNER	VELİ	Yalova İl Emniyet Müdürlüğü	Polis Memuru	İsteğiyle Emekli	15.02.2023
2563	206854	SEDAT	AKIN	İzmir-Selçuk İlçe Emniyet Müdürlüğü	Polis Memuru	İsteğiyle Emekli	24.02.2023
2564	206858	MEHMET	KIZILDAĞ	Kilis İl Emniyet Müdürlüğü	Polis Memuru	İsteğiyle Emekli	17.02.2023
2565	206909	METİN	YILDIRIM	Sivas İl Emniyet Müdürlüğü	Polis Memuru	İsteğiyle Emekli	30.01.2023
2566	206932	ÖMER	ÇERKEZ	Hatay İl Emniyet Müdürlüğü	Polis Memuru	İsteğiyle Emekli	16.02.2023
2567	206950	ATİLLA	YÜNCÜ	İzmir İl Emniyet Müdürlüğü	Polis Memuru	İsteğiyle Emekli	16.03.2023
2568	207041	MAHMUT	KILIÇASLAN	Ankara-Kahramankazan İlçe Emniyet Müd.	Polis Memuru	İsteğiyle Emekli	20.03.2023
2569	207046	BÜLENT	BAYKAN	Giresun İl Emniyet Müdürlüğü	Polis Memuru	İsteğiyle Emekli	17.02.2023
2570	207069	VEYSEL	AYDOĞAN	Ağrı-Patnos İlçe Emniyet Müdürlüğü	Polis Memuru	İsteğiyle Emekli	16.02.2023
2571	207104	KADİR	ALICI	Iğdır İl Emniyet Müdürlüğü	Polis Memuru	İsteğiyle Emekli	16.02.2023
2572	207113	MEHMET	ÖZDEMİR	Mersin-Tarsus İlçe Emniyet Müdürlüğü	Polis Memuru	İsteğiyle Emekli	17.02.2023
2573	207150	YÜCEL	SEZGİN	Adıyaman İl Emniyet Müdürlüğü	Polis Memuru	İsteğiyle Emekli	16.03.2023
2574	207156	ERTUĞRUL TAHİR	AY	Balıkesir İl Emniyet Müdürlüğü	Polis Memuru	İsteğiyle Emekli	16.03.2023
2575	207167	MUZAFFER	AY	Gümüşhane-Köse İlçe Emniyet Amirliği	Polis Memuru	İsteğiyle Emekli	15.03.2023
2576	207168	MESUT	ÜLKER	Bursa İl Emniyet Müdürlüğü	Polis Memuru	İsteğiyle Emekli	17.02.2023
2577	207187	EDA	KİNDİL	Antalya-Kepez İlçe Emniyet Müdürlüğü	Polis Memuru	İsteğiyle Emekli	20.03.2023
2578	207215	MUSTAFA HİDAYET NURİ	SARU	Antalya-Korkuteli İlçe Emniyet Müdürlüğü	Polis Memuru	İsteğiyle Emekli	22.03.2023
2579	207219	ERTAN	KOÇUM	Bursa İl Emniyet Müdürlüğü	Polis Memuru	İsteğiyle Emekli	15.02.2023
2580	207270	GÖKHAN	ÖZTÜRK	Bursa-Orhaneli İlçe Emniyet Amirliği	Polis Memuru	İsteğiyle Emekli	17.03.2023
2581	207292	KEMAL	ERK	Mersin-Erdemli İlçe Emniyet Müdürlüğü	Polis Memuru	İsteğiyle Emekli	16.02.2023
2582	207319	NEVZAT	ATAN	Şanlıurfa-Hilvan İlçe Emniyet Müdürlüğü	Polis Memuru	İsteğiyle Emekli	15.02.2023
2583	207321	MEHMET	ÇAVUŞ	Ankara İl Emniyet Müdürlüğü	Polis Memuru	İsteğiyle Emekli	15.02.2023
2584	207349	RAFET	ÖZEN	Şanlıurfa İl Emniyet Müdürlüğü	Polis Memuru	İsteğiyle Emekli	16.03.2023
2585	207350	LOKMAN	TOSUN	İstanbul-Pendik İlçe Emniyet Müdürlüğü	Polis Memuru	İsteğiyle Emekli	15.02.2023
2586	207409	MURAT	KALE	Trabzon-Akçaabat İlçe Emniyet Müdürlüğü	Polis Memuru	İsteğiyle Emekli	16.03.2023
2587	207441	ERCAN	YENİ	Bursa İl Emniyet Müdürlüğü	Polis Memuru	İsteğiyle Emekli	23.02.2023
2588	207478	İRFAN	ÖZDEMİR	Bolu İl Emniyet Müdürlüğü	Polis Memuru	İsteğiyle Emekli	20.03.2023
2589	207483	AYFER	COŞKAN	İzmir-Urla İlçe Emniyet Müdürlüğü	Polis Memuru	İsteğiyle Emekli	16.03.2023
2590	207505	HAKAN	ONURSAL	Kars İl Emniyet Müdürlüğü	Polis Memuru	İsteğiyle Emekli	16.02.2023
2591	207520	MUSTAFA	ŞEKER	Ankara-Çankaya İlçe Emniyet Müdürlüğü	Polis Memuru	Yaş Haddinden Emekli	1.01.2023
2592	207533	FAZLI	AKSOY	Ankara İl Emniyet Müdürlüğü	Polis Memuru	İsteğiyle Emekli	15.03.2023

OCAK-ŞUBAT-MART 2023 TARİHLERİ ARASINDA EMEKLİYE SEVK EDİLEN PERSONEL LİSTESİ							
S. NO	SİCİL NO	AD	SOYAD	BİRİMİ	RÜTBESİ	AYRILIŞ TÜRÜ	AYRILIŞ TARİHİ
2593	207563	TURGAY	DEMİR	Samsun-Canik İlçe Emniyet Müdürlüğü	Polis Memuru	İsteğiyle Emekli	16.03.2023
2594	207621	KEMAL	BİNGÖL	Bursa İl Emniyet Müdürlüğü	Polis Memuru	İsteğiyle Emekli	17.03.2023
2595	207633	ERGÜN	KARAKUŞ	Kırşehir İl Emniyet Müdürlüğü	Polis Memuru	İsteğiyle Emekli	20.03.2023
2596	207685	AHMET	ÇİMEN	İstanbul İl Emniyet Müdürlüğü	Polis Memuru	İsteğiyle Emekli	17.03.2023
2597	207702	MUSTAFA	AYDEMİR	Şanlıurfa İl Emniyet Müdürlüğü	Polis Memuru	İsteğiyle Emekli	15.02.2023
2598	207726	SAFA	ÇİFTÇİ	Eskişehir İl Emniyet Müdürlüğü	Polis Memuru	İsteğiyle Emekli	17.02.2023
2599	207730	BAHATTİN	ERKOL	İstanbul İl Emniyet Müdürlüğü	Polis Memuru	İsteğiyle Emekli	18.02.2023
2600	207733	SALİM	EKİZ	Hatay İl Emniyet Müdürlüğü	Polis Memuru	İsteğiyle Emekli	20.03.2023
2601	207808	EMİN	EROĞLU	Ankara İl Emniyet Müdürlüğü	Polis Memuru	İsteğiyle Emekli	16.02.2023
2602	207843	HAKAN	ÇALIK	Hatay İl Emniyet Müdürlüğü	Polis Memuru	İsteğiyle Emekli	16.03.2023
2603	207957	MEHMET	AK	Konya İl Emniyet Müdürlüğü	Polis Memuru	İsteğiyle Emekli	15.03.2023
2604	207958	OSMAN	SERT	İzmir-Konak İlçe Emniyet Müdürlüğü	Polis Memuru	İsteğiyle Emekli	15.02.2023
2605	208009	MUSTAFA	USTA	Kocaeli İl Emniyet Müdürlüğü	Polis Memuru	İsteğiyle Emekli	15.02.2023
2606	208022	AHMET ALİ	AÇIKGÖZ	Bartın İl Emniyet Müdürlüğü	Polis Memuru	İsteğiyle Emekli	16.03.2023
2607	208044	MEHMET	ACAR	Balıkesir-Bigadiç İlçe Emniyet Müdürlüğü	Polis Memuru	İsteğiyle Emekli	20.02.2023
2608	208078	ADİL	ASİLKAN	Bursa-Gemlik İlçe Emniyet Müdürlüğü	Polis Memuru	İsteğiyle Emekli	21.02.2023
2609	208083	KEMAL	YAŞLAK	Karabük İl Emniyet Müdürlüğü	Polis Memuru	İsteğiyle Emekli	17.02.2023
2610	208092	AHMET	ŞİMŞEK	Hatay-Dörtyol İlçe Emniyet Müdürlüğü	Polis Memuru	İsteğiyle Emekli	17.02.2023
2611	208174	MUSTAFA	TOSUN	Muğla İl Emniyet Müdürlüğü	Polis Memuru	İsteğiyle Emekli	20.02.2023
2612	208191	BÜNYAMİN	AKSOY	Osmaniye-Toprakkale İlçe Emniyet Amirliği	Polis Memuru	İsteğiyle Emekli	17.03.2023
2613	208208	ALİ	BANAZILI	Elazığ İl Emniyet Müdürlüğü	Polis Memuru	İsteğiyle Emekli	20.02.2023
2614	208237	DERVİŞ TUNCER	TÜZÜN	Şanlıurfa İl Emniyet Müdürlüğü	Polis Memuru	İsteğiyle Emekli	16.02.2023
2615	208276	MUSTAFA	ALTINTAŞ	Uşak İl Emniyet Müdürlüğü	Polis Memuru	İsteğiyle Emekli	16.03.2023
2616	208283	HAYRETTİN	GÖKMEN	Sivas-Suşehri İlçe Emniyet Müdürlüğü	Polis Memuru	İsteğiyle Emekli	17.02.2023
2617	208352	MURAT	GÖKBULUT	Bingöl İl Emniyet Müdürlüğü	Polis Memuru	İsteğiyle Emekli	27.01.2023
2618	208398	MESUT	YAVUZ	Antalya İl Emniyet Müdürlüğü	Polis Memuru	İsteğiyle Emekli	17.03.2023
2619	208420	ABDULLAH	DENGİZ	Ankara-Mamak İlçe Emniyet Müdürlüğü	Polis Memuru	İsteğiyle Emekli	21.02.2023
2620	208421	RÜSTEM	ERCAN	Eskişehir-Günyüzü İlçe Emniyet Amirliği	Polis Memuru	İsteğiyle Emekli	23.02.2023
2621	208499	VASIF	KAYHAN	Malatya İl Emniyet Müdürlüğü	Polis Memuru	İsteğiyle Emekli	20.02.2023
2622	208543	NEJDET	KOTAN	Diyarbakır-Bağlar İlçe Emniyet Müdürlüğü	Polis Memuru	İsteğiyle Emekli	16.02.2023
2623	208563	HAZIM	ACAR	Ankara İl Emniyet Müdürlüğü	Polis Memuru	İsteğiyle Emekli	17.02.2023
2624	208587	NAFİ	ÖCAL	Kırşehir-Kaman İlçe Emniyet Müdürlüğü	Polis Memuru	İsteğiyle Emekli	20.02.2023
2625	208607	OSMAN	ÇELİK	Şehit Mustafa Büyükpoyraz Koruma Eğitim Akademisi Polis Eğitim Merkezi Müdürlüğü	Polis Memuru	İsteğiyle Emekli	16.02.2023
2626	208615	CAN	DEMİRCAN	Ardahan İl Emniyet Müdürlüğü	Polis Memuru	İsteğiyle Emekli	16.02.2023
2627	208628	MEHMET	KEÇE	Ankara İl Emniyet Müdürlüğü	Polis Memuru	İsteğiyle Emekli	16.02.2023
2628	208629	İBRAHİM ÇELEBİ	İLHAN	Ankara İl Emniyet Müdürlüğü	Polis Memuru	İsteğiyle Emekli	15.02.2023
2629	208630	ÖZER	ÖZLER	Ankara İl Emniyet Müdürlüğü	Polis Memuru	İsteğiyle Emekli	15.03.2023
2630	208657	AYDIN	YILDIZ	Çanakkale İl Emniyet Müdürlüğü	Polis Memuru	İsteğiyle Emekli	15.03.2023
2631	208667	DENİZ	ERGÜVEN	Şanlıurfa-Suruç İlçe Emniyet Müdürlüğü	Polis Memuru	İsteğiyle Emekli	15.02.2023
2632	208670	HALİL İBRAHİM	BOYACI	Ankara-Polatlı İlçe Emniyet Müdürlüğü	Polis Memuru	İsteğiyle Emekli	17.03.2023
2633	208675	ÖMER	ESEN	Bursa İl Emniyet Müdürlüğü	Polis Memuru	İsteğiyle Emekli	16.02.2023
2634	208688	ABDULKADİR	AYDIN	Ankara İl Emniyet Müdürlüğü	Polis Memuru	Yaş Haddinden Emekli	8.02.2023
2635	208710	TURGUT	ÖZMEN	Elazığ İl Emniyet Müdürlüğü	Polis Memuru	İsteğiyle Emekli	20.02.2023
2636	208722	OSMAN	UÇACAN	Ankara-Elmadağ İlçe Emniyet Müdürlüğü	Polis Memuru	İsteğiyle Emekli	6.03.2023
2637	208731	KADİR	MERDAN	Ankara İl Emniyet Müdürlüğü	Polis Memuru	İsteğiyle Emekli	16.03.2023
2638	208796	İSMET	MAĞU	Adıyaman-Gölbaşı İlçe Emniyet Müdürlüğü	Polis Memuru	İsteğiyle Emekli	16.03.2023
2639	208811	SABRİ	ARSLAN	Şırnak İl Emniyet Müdürlüğü	Polis Memuru	İsteğiyle Emekli	17.02.2023
2640	208846	CENGİZ	GÖRÜR	Artvin İl Emniyet Müdürlüğü	Polis Memuru	İsteğiyle Emekli	20.02.2023
2641	208859	TAMER	YAZICI	Kaçakçılık ve Organize Suçlarla Mücadele Başk.	Polis Memuru	İsteğiyle Emekli	16.02.2023
2642	208899	CELAL	KAMA	Ankara İl Emniyet Müdürlüğü	Polis Memuru	İsteğiyle Emekli	16.02.2023
2643	208945	MURAT	ARIKAN	Aydın-Nazilli İlçe Emniyet Müdürlüğü	Polis Memuru	İsteğiyle Emekli	17.03.2023
2644	208963	İBRAHİM	ERGÖR	Ankara İl Emniyet Müdürlüğü	Polis Memuru	İsteğiyle Emekli	17.02.2023
2645	208972	SITGI	SÖZER	Kahramanmaraş-Ekinözü İlçe Emniyet Amirliği	Polis Memuru	İsteğiyle Emekli	16.02.2023

OCAK-ŞUBAT-MART 2023 TARİHLERİ ARASINDA EMEKLİYE SEVK EDİLEN PERSONEL LİSTESİ							
S. NO	SİCİL NO	AD	SOYAD	BİRİMİ	RÜTBESİ	AYRILIŞ TÜRÜ	AYRILIŞ TARİHİ
2646	208982	HASAN	KARADENİZ	Giresun-Piraziz İlçe Emniyet Amirliği	Polis Memuru	İsteğiyle Emekli	15.03.2023
2647	208996	MUSTAFA	ARSLAN	İzmir-Gaziemir İlçe Emniyet Müdürlüğü	Polis Memuru	İsteğiyle Emekli	15.03.2023
2648	208999	SADULLAH	ÇİÇEK	Ankara İl Emniyet Müdürlüğü	Polis Memuru	İsteğiyle Emekli	15.03.2023
2649	209015	ORHAN	DALKILINÇ	İzmir-Bayraklı İlçe Emniyet Müdürlüğü	Polis Memuru	İsteğiyle Emekli	16.03.2023
2650	209019	TURGUT	AKCA	İstanbul-Maltepe İlçe Emniyet Müdürlüğü	Polis Memuru	İsteğiyle Emekli	15.02.2023
2651	209082	SEFA	ARI	İzmir İl Emniyet Müdürlüğü	Polis Memuru	İsteğiyle Emekli	17.03.2023
2652	209086	SONER	GÖKAHMETOĞLU	Osmaniye-Kadirli İlçe Emniyet Müdürlüğü	Polis Memuru	İsteğiyle Emekli	16.03.2023
2653	209089	MUSTAFA	BOLAT	Sakarya İl Emniyet Müdürlüğü	Polis Memuru	İsteğiyle Emekli	15.03.2023
2654	209112	TEMEL	AYGÜN	Trabzon İl Emniyet Müdürlüğü	Polis Memuru	İsteğiyle Emekli	21.02.2023
2655	209142	MURAT	TURGUT	İstanbul-Bağcılar İlçe Emniyet Müdürlüğü	Polis Memuru	İsteğiyle Emekli	15.02.2023
2656	209156	ARZU	PEHLİVAN	Yalova İl Emniyet Müdürlüğü	Polis Memuru	İsteğiyle Emekli	20.03.2023
2657	209167	NİHAT	ŞEN	Şanlıurfa İl Emniyet Müdürlüğü	Polis Memuru	İsteğiyle Emekli	16.02.2023
2658	209200	HAYATİ	DURMAZ	Polis Akademisi Başkanlığı	Polis Memuru	İsteğiyle Emekli	20.03.2023
2659	209214	TANER	TOK	Kırıkkale İl Emniyet Müdürlüğü	Polis Memuru	İsteğiyle Emekli	16.02.2023
2660	209215	SUER	ULUKOCA	Kırklareli İl Emniyet Müdürlüğü	Polis Memuru	İsteğiyle Emekli	16.02.2023
2661	209230	FARUK	ÖZÜL	Samsun-Bafra İlçe Emniyet Müdürlüğü	Polis Memuru	İsteğiyle Emekli	15.02.2023
2662	209245	BAYRAM	AYDIN	İzmir İl Emniyet Müdürlüğü	Polis Memuru	İsteğiyle Emekli	17.02.2023
2663	209256	ABDULLAH	YASTI	Muğla İl Emniyet Müdürlüğü	Polis Memuru	İsteğiyle Emekli	21.02.2023
2664	209284	KAMİL	ÖFKELİ	Adana-İmamoğlu İlçe Emniyet Müdürlüğü	Polis Memuru	İsteğiyle Emekli	2.03.2023
2665	209291	TUNCER	DEMİRYÜREK	Antalya-Kepez İlçe Emniyet Müdürlüğü	Polis Memuru	İsteğiyle Emekli	16.02.2023
2666	209312	TÜMER	TEZ	İzmir-Aliağa İlçe Emniyet Müdürlüğü	Polis Memuru	İsteğiyle Emekli	16.03.2023
2667	209324	HALİL	KÖKSAL	İstanbul-Ümraniye İlçe Emniyet Müdürlüğü	Polis Memuru	İsteğiyle Emekli	16.03.2023
2668	209328	İSMAİL	DEMİRCİ	Samsun-Atakum İlçe Emniyet Müdürlüğü	Polis Memuru	İsteğiyle Emekli	31.01.2023
2669	209346	TARIK	AY	Mardin-Kızıltepe İlçe Emniyet Müdürlüğü	Polis Memuru	İsteğiyle Emekli	15.02.2023
2670	209347	KAZIM	ÖNKOL	Bursa-Nilüfer İlçe Emniyet Müdürlüğü	Polis Memuru	İsteğiyle Emekli	15.02.2023
2671	209375	İDRİS	CERAN	Kayseri-Melikgazi İlçe Emniyet Müdürlüğü	Polis Memuru	İsteğiyle Emekli	15.02.2023
2672	209419	ERDAL	ARIK	Kayseri-Melikgazi İlçe Emniyet Müdürlüğü	Polis Memuru	İsteğiyle Emekli	15.02.2023
2673	209466	GÜVEN	ÇİÇEK	Samsun İl Emniyet Müdürlüğü	Polis Memuru	İsteğiyle Emekli	16.03.2023
2674	209516	MUSTAFA	MAVANACI	İzmir İl Emniyet Müdürlüğü	Polis Memuru	İsteğiyle Emekli	3.02.2023
2675	209543	BURHAN	CÖMERT	Balıkesir-Balya İlçe Emniyet Amirliği	Polis Memuru	İsteğiyle Emekli	20.02.2023
2676	209572	BAHATTİN	ŞİRİN	Kırıkkale İl Emniyet Müdürlüğü	Polis Memuru	İsteğiyle Emekli	16.02.2023
2677	209590	SALİH	ELİTOPUZLU	Aydın-Yenipazar İlçe Emniyet Amirliği	Polis Memuru	İsteğiyle Emekli	15.02.2023
2678	209593	DURMUŞ	KARABULUT	Burdur-Altınyayla İlçe Emniyet Amirliği	Polis Memuru	İsteğiyle Emekli	16.03.2023
2679	209603	RESUL	KILIÇ	Mersin İl Emniyet Müdürlüğü	Polis Memuru	İsteğiyle Emekli	21.03.2023
2680	209645	MUAMMER	KÖKEN	Osmaniye İl Emniyet Müdürlüğü	Polis Memuru	İsteğiyle Emekli	20.02.2023
2681	209661	ZEKERİYA	KANSU	Siirt-Eruh İlçe Emniyet Amirliği	Polis Memuru	İsteğiyle Emekli	24.02.2023
2682	209663	REGAİP	GÜNGÖR	Aksaray İl Emniyet Müdürlüğü	Polis Memuru	İsteğiyle Emekli	16.03.2023
2683	209687	AKIN ERCAN	DOĞAN	Ankara İl Emniyet Müdürlüğü	Polis Memuru	İsteğiyle Emekli	15.02.2023
2684	209717	ORHAN	ÇAKIR	İzmir-Buca İlçe Emniyet Müdürlüğü	Polis Memuru	İsteğiyle Emekli	15.02.2023
2685	209806	BÜLENT	GÜLBABA	Bursa-Orhangazi İlçe Emniyet Müdürlüğü	Polis Memuru	İsteğiyle Emekli	17.02.2023
2686	209822	MEHMET	CİRİT	Van-Çatak İlçe Emniyet Amirliği	Polis Memuru	İsteğiyle Emekli	16.02.2023
2687	209830	MEHMET	GÖKGÖZ	Manisa-Şehzadeler İlçe Emniyet Müdürlüğü	Polis Memuru	İsteğiyle Emekli	17.03.2023
2688	209846	HASAN	ERKAYA	Çanakkale İl Emniyet Müdürlüğü	Polis Memuru	İsteğiyle Emekli	16.03.2023
2689	209847	MURAT	KOÇ	Elazığ İl Emniyet Müdürlüğü	Polis Memuru	İsteğiyle Emekli	15.02.2023
2690	209880	İHSAN	DURGU	Antalya-Döşemealtı İlçe Emniyet Müdürlüğü	Polis Memuru	İsteğiyle Emekli	15.02.2023
2691	209904	ŞEFİKA	ÜNAL	Bursa İl Emniyet Müdürlüğü	Polis Memuru	İsteğiyle Emekli	15.03.2023
2692	209910	ERKAN	GENÇAY	İzmir-Ödemiş İlçe Emniyet Müdürlüğü	Polis Memuru	İsteğiyle Emekli	16.02.2023
2693	209956	KAMİL	ÜSTÜN	Aydın-Çine İlçe Emniyet Müdürlüğü	Polis Memuru	Yaş Haddinden Emekli	31.01.2023
2694	209968	FUZULİ	ADIGÜZEL	Antalya-Muratpaşa İlçe Emniyet Müdürlüğü	Polis Memuru	Yaş Haddinden Emekli	4.02.2023
2695	209970	İBRAHİM ATİLLA	DİREK	İstanbul-Küçükçekmece İlçe Emniyet Müd.	Polis Memuru	Yaş Haddinden Emekli	12.02.2023
2696	209979	BÜLENT	ÖNDER	Antalya-Muratpaşa İlçe Emniyet Müdürlüğü	Polis Memuru	İsteğiyle Emekli	31.01.2023
2697	209986	ADEM	SAKA	Kaçakçılık ve Organize Suçlarla Mücadele Başk.	Polis Memuru	İsteğiyle Emekli	23.03.2023
2698	209991	YUSUF	URKAN	Aydın İl Emniyet Müdürlüğü	Polis Memuru	İsteğiyle Emekli	16.03.2023

OCAK-ŞUBAT-MART 2023 TARİHLERİ ARASINDA EMEKLİYE SEVK EDİLEN PERSONEL LİSTESİ							
S. NO	SİCİL NO	AD	SOYAD	BİRİMİ	RÜTBESİ	AYRILIŞ TÜRÜ	AYRILIŞ TARİHİ
2699	210005	HALUK	AKARSU	Balıkesir İl Emniyet Müdürlüğü	Polis Memuru	İsteğiyle Emekli	27.02.2023
2700	210008	SELİM	DOĞUŞ	Mardin İl Emniyet Müdürlüğü	Polis Memuru	İsteğiyle Emekli	17.03.2023
2701	210076	MEHMET	YILDIZ	Manisa-Saruhanlı İlçe Emniyet Müdürlüğü	Polis Memuru	İsteğiyle Emekli	16.02.2023
2702	210107	HACI SÜLEYMAN	ÖNER	İstanbul İl Emniyet Müdürlüğü	Polis Memuru	İsteğiyle Emekli	20.02.2023
2703	210137	MUSTAFA	IŞIK	İstanbul İl Emniyet Müdürlüğü	Polis Memuru	İsteğiyle Emekli	17.03.2023
2704	210163	TAYFUN	SAYIN	Ordu-Altınordu İlçe Emniyet Müdürlüğü	Polis Memuru	İsteğiyle Emekli	15.02.2023
2705	210185	HAKAN	ERYILMAZ	Kırklareli İl Emniyet Müdürlüğü	Polis Memuru	İsteğiyle Emekli	16.03.2023
2706	210202	ALİ	YALÇIN	Van-Edremit İlçe Emniyet Müdürlüğü	Polis Memuru	İsteğiyle Emekli	16.02.2023
2707	210258	CEMİL	ERTURAL	Bursa İl Emniyet Müdürlüğü	Polis Memuru	İsteğiyle Emekli	15.02.2023
2708	210333	SELAMİ	KIRAYIT	Manisa İl Emniyet Müdürlüğü	Polis Memuru	İsteğiyle Emekli	16.02.2023
2709	210361	HÜSEYİN	ŞAŞMAZ	Erzincan İl Emniyet Müdürlüğü	Polis Memuru	İsteğiyle Emekli	27.03.2023
2710	210363	FARUK SAVAŞ	KARA	Ankara İl Emniyet Müdürlüğü	Polis Memuru	İsteğiyle Emekli	29.03.2023
2711	210370	HÜSEYİN	BIYIKOĞLU	Rize İl Emniyet Müdürlüğü	Polis Memuru	İsteğiyle Emekli	17.02.2023
2712	210409	MEHMET	ÇELEN	Samsun-Atakum İlçe Emniyet Müdürlüğü	Polis Memuru	İsteğiyle Emekli	16.02.2023
2713	210431	ÖMER	ESER	Konya İl Emniyet Müdürlüğü	Polis Memuru	İsteğiyle Emekli	15.02.2023
2714	210466	OĞUZHAN	MURSAL	İzmir İl Emniyet Müdürlüğü	Polis Memuru	İsteğiyle Emekli	15.03.2023
2715	210484	MEHMET	UZUN	Tekirdağ-Süleymanpaşa İlçe Emniyet Müd.	Polis Memuru	İsteğiyle Emekli	16.03.2023
2716	210495	CELALETTİN	KURAR	Ankara İl Emniyet Müdürlüğü	Polis Memuru	İsteğiyle Emekli	15.03.2023
2717	210531	SEDAT	NAR	Bursa-Nilüfer İlçe Emniyet Müdürlüğü	Polis Memuru	İsteğiyle Emekli	20.03.2023
2718	210545	ENDER	YAMAN	Antalya İl Emniyet Müdürlüğü	Polis Memuru	İsteğiyle Emekli	17.02.2023
2719	210547	ESAT	KOÇDEMİR	Bursa-Yıldırım İlçe Emniyet Müdürlüğü	Polis Memuru	İsteğiyle Emekli	16.02.2023
2720	210566	YUSUF	KARA	Şırnak-İdil İlçe Emniyet Müdürlüğü	Polis Memuru	İsteğiyle Emekli	6.03.2023
2721	210581	BÜNYAMİN	KÖKSOY	Adıyaman İl Emniyet Müdürlüğü	Polis Memuru	İsteğiyle Emekli	16.02.2023
2722	210625	MESUT	KÜÇÜKKURT	Mersin-Aydıncık İlçe Emniyet Amirliği	Polis Memuru	İsteğiyle Emekli	20.03.2023
2723	210659	ERTUĞRUL	ULUSOY	İstanbul-Büyükçekmece İlçe Emniyet Müd.	Polis Memuru	İsteğiyle Emekli	16.02.2023
2724	210691	İBRAHİM	AYAZ	Ankara-Kahramankazan İlçe Emniyet Müd.	Polis Memuru	İsteğiyle Emekli	16.02.2023
2725	210748	MUSTAFA	ÇİÇEK	Antalya-Alanya İlçe Emniyet Müdürlüğü	Polis Memuru	Yaş Haddinden Emekli	11.03.2023
2726	210822	CEMALETTİN	ŞAHİN	Çanakkale İl Emniyet Müdürlüğü	Polis Memuru	İsteğiyle Emekli	16.03.2023
2727	210828	NEDİM	AKTEZCAN	Düzce İl Emniyet Müdürlüğü	Polis Memuru	İsteğiyle Emekli	15.02.2023
2728	210833	EMİN	KUTLU	Kırşehir İl Emniyet Müdürlüğü	Polis Memuru	İsteğiyle Emekli	16.02.2023
2729	210844	RAGIP	İŞBUĞA	Bursa-Osmangazi İlçe Emniyet Müdürlüğü	Polis Memuru	İsteğiyle Emekli	16.03.2023
2730	210850	EROL	YÜKSEK	Bursa-İnegöl İlçe Emniyet Müdürlüğü	Polis Memuru	İsteğiyle Emekli	20.03.2023
2731	210873	KADİR	METİN	Osmaniye İl Emniyet Müdürlüğü	Polis Memuru	İsteğiyle Emekli	16.03.2023
2732	210899	ALİ RIZA	YÜKSEL	Bursa-Yıldırım İlçe Emniyet Müdürlüğü	Polis Memuru	İsteğiyle Emekli	20.03.2023
2733	210924	RAMAZAN	GENÇ	İzmir-Buca İlçe Emniyet Müdürlüğü	Polis Memuru	İsteğiyle Emekli	23.03.2023
2734	210944	AYHAN	ÇİÇEKDAL	İzmir İl Emniyet Müdürlüğü	Polis Memuru	İsteğiyle Emekli	16.02.2023
2735	210960	CUMALİ	CEYHAN	Konya-Ereğli İlçe Emniyet Müdürlüğü	Polis Memuru	İsteğiyle Emekli	22.03.2023
2736	210974	VEDAT	GÜMÜŞSOY	Ankara-Altındağ İlçe Emniyet Müdürlüğü	Polis Memuru	Yaş Haddinden Emekli	1.03.2023
2737	211036	MEHMET	YELKEN	Hakkari İl Emniyet Müdürlüğü	Polis Memuru	İsteğiyle Emekli	17.02.2023
2738	211037	MURAT	AYDEMİR	Sakarya-Adapazarı İlçe Emniyet Müdürlüğü	Polis Memuru	İsteğiyle Emekli	17.02.2023
2739	211039	MUHARREM	AYDIN	Balıkesir İl Emniyet Müdürlüğü	Polis Memuru	İsteğiyle Emekli	17.02.2023
2740	211052	RAMAZAN	SEVİM	Bursa-Osmangazi İlçe Emniyet Müdürlüğü	Polis Memuru	İsteğiyle Emekli	21.02.2023
2741	211077	ÜMRAN	MERTTÜRK	İzmir İl Emniyet Müdürlüğü	Polis Memuru	İsteğiyle Emekli	20.02.2023
2742	211085	İSMAİL	KILIÇ	Adana-Sarıçam İlçe Emniyet Müdürlüğü	Polis Memuru	İsteğiyle Emekli	27.03.2023
2743	211091	KEMAL	ÖLMEZ	Adana İl Emniyet Müdürlüğü	Polis Memuru	İsteğiyle Emekli	16.03.2023
2744	211147	MURAT	ESER	Tokat İl Emniyet Müdürlüğü	Polis Memuru	İsteğiyle Emekli	15.03.2023
2745	211166	EKREM	ERGÜN	Malatya-Yeşilyurt İlçe Emniyet Müdürlüğü	Polis Memuru	İsteğiyle Emekli	15.02.2023
2746	211174	MUSA	KATOK	İzmir-Balçova İlçe Emniyet Müdürlüğü	Polis Memuru	İsteğiyle Emekli	20.03.2023
2747	211191	RAUF DENKTAŞ	ÇİTCİ	Adana İl Emniyet Müdürlüğü	Polis Memuru	Yaş Haddinden Emekli	25.02.2023
2748	211203	BÜNYAMİ	YALÇIN	Nevşehir İl Emniyet Müdürlüğü	Polis Memuru	İsteğiyle Emekli	24.03.2023
2749	211235	İBRAHİM	GÖKER	Ankara-Çankaya İlçe Emniyet Müdürlüğü	Polis Memuru	İsteğiyle Emekli	16.03.2023
2750	211259	ERCAN	SARIKAYA	Ankara-Sincan İlçe Emniyet Müdürlüğü	Polis Memuru	İsteğiyle Emekli	17.03.2023
2751	211327	MURAT	KANIK	Antalya-Alanya İlçe Emniyet Müdürlüğü	Polis Memuru	İsteğiyle Emekli	15.03.2023

OCAK-ŞUBAT-MART 2023 TARİHLERİ ARASINDA EMEKLİYE SEVK EDİLEN PERSONEL LİSTESİ							
S. NO	SİCİL NO	AD	SOYAD	BİRİMİ	RÜTBESİ	AYRILIŞ TÜRÜ	AYRILIŞ TARİHİ
2752	211357	CEMİL	PİŞKİN	Sakarya İl Emniyet Müdürlüğü	Polis Memuru	İsteğiyle Emekli	15.03.2023
2753	211358	HÜSNÜ	YALIN	Sakarya İl Emniyet Müdürlüğü	Polis Memuru	İsteğiyle Emekli	15.03.2023
2754	211393	TANSEL	KAPLAN	Bursa-Orhangazi İlçe Emniyet Müdürlüğü	Polis Memuru	İsteğiyle Emekli	20.02.2023
2755	211418	EROL	BAKIRCI	Ankara İl Emniyet Müdürlüğü	Polis Memuru	İsteğiyle Emekli	2.03.2023
2756	211444	TACİTTİN	ATİK	Denizli İl Emniyet Müdürlüğü	Polis Memuru	İsteğiyle Emekli	15.03.2023
2757	211470	ATAMAN	YALÇIN	İstanbul-Küçükçekmece İlçe Emniyet Müd.	Polis Memuru	İsteğiyle Emekli	16.02.2023
2758	211484	AYDIN	LİMAN	Şanlıurfa-Suruç İlçe Emniyet Müdürlüğü	Polis Memuru	İsteğiyle Emekli	15.02.2023
2759	211577	YÜKSEL	ZENGİN	Ankara-Yenimahalle İlçe Emniyet Müdürlüğü	Polis Memuru	İsteğiyle Emekli	17.03.2023
2760	211580	CELAL	KARAKUŞ	Kayseri-Melikgazi İlçe Emniyet Müdürlüğü	Polis Memuru	İsteğiyle Emekli	15.03.2023
2761	211599	ARİF	GÜRSOY	Ankara-Çankaya İlçe Emniyet Müdürlüğü	Polis Memuru	İsteğiyle Emekli	20.03.2023
2762	211627	ÖNDER	KIRŞAN	Erzincan İl Emniyet Müdürlüğü	Polis Memuru	İsteğiyle Emekli	23.02.2023
2763	211635	AYHAN	IŞIK	İstanbul-Sultanbeyli İlçe Emniyet Müdürlüğü	Polis Memuru	İsteğiyle Emekli	20.03.2023
2764	211643	NİHAT	AYDOĞAN	Ankara-Yenimahalle İlçe Emniyet Müdürlüğü	Polis Memuru	İsteğiyle Emekli	16.02.2023
2765	211644	HAKAN	SUBAŞ	Ankara İl Emniyet Müdürlüğü	Polis Memuru	İsteğiyle Emekli	15.02.2023
2766	211658	MESUT	ŞAHİN	Antalya İl Emniyet Müdürlüğü	Polis Memuru	İsteğiyle Emekli	16.02.2023
2767	211685	MURAT	ŞENEL	Karaman İl Emniyet Müdürlüğü	Polis Memuru	İsteğiyle Emekli	15.03.2023
2768	211686	YILDIRIM	ÜŞÜMEZ	Isparta İl Emniyet Müdürlüğü	Polis Memuru	İsteğiyle Emekli	17.03.2023
2769	211712	MUHİTTİN	KOCAMANOĞLU	Adana İl Emniyet Müdürlüğü	Polis Memuru	İsteğiyle Emekli	16.03.2023
2770	211758	TEKİN	BOZKURT	Ankara İl Emniyet Müdürlüğü	Polis Memuru	İsteğiyle Emekli	16.02.2023
2771	211783	HAMİT	ŞİŞMAN	Kırşehir İl Emniyet Müdürlüğü	Polis Memuru	İsteğiyle Emekli	16.03.2023
2772	211807	ARİF	DEMİR	Ankara-Etimesgut İlçe Emniyet Müdürlüğü	Polis Memuru	İsteğiyle Emekli	15.02.2023
2773	211815	RAMAZAN	YILDIZ	Elazığ İl Emniyet Müdürlüğü	Polis Memuru	İsteğiyle Emekli	23.01.2023
2774	211817	KEMAL	SELİM	Samsun-Bafra İlçe Emniyet Müdürlüğü	Polis Memuru	İsteğiyle Emekli	15.03.2023
2775	211833	SUAT	ALADAĞ	İzmir İl Emniyet Müdürlüğü	Polis Memuru	İsteğiyle Emekli	3.02.2023
2776	211850	MEHMET	ŞAHİN	Adana-Seyhan İlçe Emniyet Müdürlüğü	Polis Memuru	Yaş Haddinden Emekli	1.01.2023
2777	211854	KUDRET	DERELİ	Niğde İl Emniyet Müdürlüğü	Polis Memuru	İsteğiyle Emekli	17.02.2023
2778	211898	KAHRAMAN	DEMİR	İstanbul-Beykoz İlçe Emniyet Müdürlüğü	Polis Memuru	İsteğiyle Emekli	24.03.2023
2779	211900	MUHİTTİN	YUVACI	Diyarbakır İl Emniyet Müdürlüğü	Polis Memuru	İsteğiyle Emekli	16.03.2023
2780	211911	HAKAN	KAYA	Kayseri-Melikgazi İlçe Emniyet Müdürlüğü	Polis Memuru	İsteğiyle Emekli	15.02.2023
2781	211913	VEYSEL	YILDIZ	Antalya-Alanya İlçe Emniyet Müdürlüğü	Polis Memuru	İsteğiyle Emekli	16.03.2023
2782	211983	CELAL	PEKDEMİR	Kütahya İl Emniyet Müdürlüğü	Polis Memuru	İsteğiyle Emekli	16.03.2023
2783	211999	MEHMET	ERDİL	Şanlıurfa-Siverek İlçe Emniyet Müdürlüğü	Polis Memuru	İsteğiyle Emekli	16.02.2023
2784	212030	NASUH	KURAL	Bursa İl Emniyet Müdürlüğü	Polis Memuru	İsteğiyle Emekli	16.02.2023
2785	212043	ŞÜKRÜ KAYA	YAZICI	Giresun İl Emniyet Müdürlüğü	Polis Memuru	İsteğiyle Emekli	16.03.2023
2786	212061	HÜSEYİN	YAYAR	Adana İl Emniyet Müdürlüğü	Polis Memuru	İsteğiyle Emekli	15.03.2023
2787	212090	BÜLENT	ÇELİK	Sivas İl Emniyet Müdürlüğü	Polis Memuru	İsteğiyle Emekli	20.03.2023
2788	212153	ALPER TUNGA	ALTINTAŞ	İstanbul-Büyükçekmece İlçe Emniyet Müd.	Polis Memuru	İsteğiyle Emekli	16.02.2023
2789	212164	HASAN HÜSEYİN	OYAMAK	Aydın-Koçarlı İlçe Emniyet Amirliği	Polis Memuru	İsteğiyle Emekli	16.03.2023
2790	212168	SALİH	DEMİREL	Bartın İl Emniyet Müdürlüğü	Polis Memuru	İsteğiyle Emekli	16.03.2023
2791	212184	İBRAHİM	EROL	Özel Harekat Başkanlığı	Polis Memuru	İsteğiyle Emekli	15.02.2023
2792	212186	FERİT	SARAÇ	Antalya İl Emniyet Müdürlüğü	Polis Memuru	İsteğiyle Emekli	16.03.2023
2793	212204	FİKRİ	BOZDOĞAN	Ağrı-Patnos İlçe Emniyet Müdürlüğü	Polis Memuru	İsteğiyle Emekli	16.02.2023
2794	212211	ADEM	YILDIRIM	İstanbul İl Emniyet Müdürlüğü	Polis Memuru	İsteğiyle Emekli	17.02.2023
2795	212216	HÜSEYİN	KAYA	Erzurum-Pazaryolu İlçe Emniyet Amirliği	Polis Memuru	İsteğiyle Emekli	19.02.2023
2796	212221	ŞAHİN	BİLGİ	Çanakkale-Biga İlçe Emniyet Müdürlüğü	Polis Memuru	İsteğiyle Emekli	20.02.2023
2797	212260	HALİL İBRAHİM	YÖNTER	Ankara-Elmadağ İlçe Emniyet Müdürlüğü	Polis Memuru	İsteğiyle Emekli	16.02.2023
2798	212274	CEVDET	AYDIN	Bilecik-Bozüyük İlçe Emniyet Müdürlüğü	Polis Memuru	İsteğiyle Emekli	17.03.2023
2799	212292	ARİF	ATEŞ	Mersin-Erdemli İlçe Emniyet Müdürlüğü	Polis Memuru	Yaş Haddinden Emekli	1.01.2023
2800	212310	ŞEHRİ	DAL	Ankara İl Emniyet Müdürlüğü	Polis Memuru	İsteğiyle Emekli	15.02.2023
2801	212349	MEHMET	CEVİZCİ	Ankara-Altındağ İlçe Emniyet Müdürlüğü	Polis Memuru	İsteğiyle Emekli	15.02.2023
2802	212426	TURHAN	ŞAVLİ	Bursa İl Emniyet Müdürlüğü	Polis Memuru	İsteğiyle Emekli	27.03.2023
2803	212459	ALİ FUAT	ÖZDOĞAN	Cumhurbaşkanlığı Koruma Daire Başkanlığı	Polis Memuru	Yaş Haddinden Emekli	2.03.2023
2804	212536	İSMAİL	ÇALIŞKAN	Mardin İl Emniyet Müdürlüğü	Polis Memuru	İsteğiyle Emekli	15.02.2023

OCAK-ŞUBAT-MART 2023 TARİHLERİ ARASINDA EMEKLİYE SEVK EDİLEN PERSONEL LİSTESİ							
S. NO	SİCİL NO	AD	SOYAD	BİRİMİ	RÜTBESİ	AYRILIŞ TÜRÜ	AYRILIŞ TARİHİ
2805	212541	ELLEM	DUMAN	İstanbul-Ataşehir İlçe Emniyet Müdürlüğü	Polis Memuru	İsteğiyle Emekli	17.02.2023
2806	212560	ERSİN	ÇAVUŞ	Edirne-Keşan İlçe Emniyet Müdürlüğü	Polis Memuru	İsteğiyle Emekli	22.03.2023
2807	212569	MURAT	DOĞU	İstanbul-Pendik İlçe Emniyet Müdürlüğü	Polis Memuru	İsteğiyle Emekli	16.02.2023
2808	212594	ÖZGÜR	ÖZENÇ	Bursa İl Emniyet Müdürlüğü	Polis Memuru	İsteğiyle Emekli	15.02.2023
2809	212600	NURETTİN	SALTALI	Kahramanmaraş-Dulkadiroğlu İlçe Emn. Müd.	Polis Memuru	İsteğiyle Emekli	16.02.2023
2810	212602	MEHMET	ÖZDEŞ	Konya İl Emniyet Müdürlüğü	Polis Memuru	İsteğiyle Emekli	15.02.2023
2811	212606	METE	VURAL	Adana-Seyhan İlçe Emniyet Müdürlüğü	Polis Memuru	İsteğiyle Emekli	15.02.2023
2812	212642	AHMET	BUĞDALI	Bursa-Gürsu İlçe Emniyet Müdürlüğü	Polis Memuru	Yaş Haddinden Emekli	2.03.2023
2813	212671	HURRİYET	KAPKIN	Mersin-Yenişehir İlçe Emniyet Müdürlüğü	Polis Memuru	İsteğiyle Emekli	17.02.2023
2814	212696	HACI MEHMET	ÇELİKTEN	Malatya-Kale İlçe Emniyet Amirliği	Polis Memuru	İsteğiyle Emekli	16.03.2023
2815	212719	MURAT	YANGIR	Van-Başkale İlçe Emniyet Müdürlüğü	Polis Memuru	İsteğiyle Emekli	1.03.2023
2816	212748	İBRAHİM	BOZ	Hatay-Erzin İlçe Emniyet Müdürlüğü	Polis Memuru	İsteğiyle Emekli	18.02.2023
2817	212751	HÜSEYİN	BANRİ	Mersin-Tarsus İlçe Emniyet Müdürlüğü	Polis Memuru	İsteğiyle Emekli	16.03.2023
2818	212752	İBRAHİM HALİL	YILDIRIM	Mersin İl Emniyet Müdürlüğü	Polis Memuru	Yaş Haddinden Emekli	11.03.2023
2819	212761	MEHMET	BIYIKLI	İstanbul-Şile İlçe Emniyet Müdürlüğü	Polis Memuru	İsteğiyle Emekli	16.02.2023
2820	212774	YASİN	KURT	Gümüşhane İl Emniyet Müdürlüğü	Polis Memuru	İsteğiyle Emekli	8.03.2023
2821	212789	HACI MAHMUT	DAĞKIRAN	Kayseri İl Emniyet Müdürlüğü	Polis Memuru	İsteğiyle Emekli	15.03.2023
2822	212800	EMİN	BABA	İstanbul-Gaziosmanpaşa İlçe Emniyet Müd.	Polis Memuru	İsteğiyle Emekli	24.02.2023
2823	212815	ORHAN	YILDIZ	Bursa İl Emniyet Müdürlüğü	Polis Memuru	İsteğiyle Emekli	30.01.2023
2824	212832	RAFET	KARABAL	Samsun İl Emniyet Müdürlüğü	Polis Memuru	İsteğiyle Emekli	15.02.2023
2825	212847	ATİLLA	ADATEPE	Bilecik İl Emniyet Müdürlüğü	Polis Memuru	İsteğiyle Emekli	16.02.2023
2826	212887	SAVAŞ	GÜNDÜR	Koruma Daire Başkanlığı	Polis Memuru	İsteğiyle Emekli	27.03.2023
2827	212895	GÖKHAN	ÇELİK	Kars İl Emniyet Müdürlüğü	Polis Memuru	İsteğiyle Emekli	16.02.2023
2828	212936	YAHYA	DÖĞEN	Elazığ İl Emniyet Müdürlüğü	Polis Memuru	İsteğiyle Emekli	17.02.2023
2829	212985	ŞEVKİ	KIRIKÇI	İzmir İl Emniyet Müdürlüğü	Polis Memuru	İsteğiyle Emekli	15.03.2023
2830	212992	BİLAL	ÖZTÜRKTEN	Adana İl Emniyet Müdürlüğü	Polis Memuru	İsteğiyle Emekli	2.03.2023
2831	212998	TURHAN	GÜMÜŞ	Osmaniye İl Emniyet Müdürlüğü	Polis Memuru	İsteğiyle Emekli	15.02.2023
2832	213025	KAYA DURSUN	ARSLANHAN	Tokat İl Emniyet Müdürlüğü	Polis Memuru	İsteğiyle Emekli	16.02.2023
2833	213052	İSMAİL	ÖZTÜRK	İstanbul-Silivri İlçe Emniyet Müdürlüğü	Polis Memuru	İsteğiyle Emekli	17.02.2023
2834	213055	İSMAİL	YEŞİLOVA	Ordu İl Emniyet Müdürlüğü	Polis Memuru	İsteğiyle Emekli	17.03.2023
2835	213075	ALİ	NERGİZ	Hatay İl Emniyet Müdürlüğü	Polis Memuru	İsteğiyle Emekli	21.02.2023
2836	213078	FAHRİ	GÜLCÜ	Erzurum-Yakutiye İlçe Emniyet Müdürlüğü	Polis Memuru	İsteğiyle Emekli	16.03.2023
2837	213181	RUHAN	DOĞAN	Eskişehir İl Emniyet Müdürlüğü	Polis Memuru	İsteğiyle Emekli	17.03.2023
2838	213185	HASAN	YÜKSEL	Bilecik İl Emniyet Müdürlüğü	Polis Memuru	İsteğiyle Emekli	28.02.2023
2839	213217	MUSTAFA SERDAR	UYSAL	Ankara İl Emniyet Müdürlüğü	Polis Memuru	İsteğiyle Emekli	15.03.2023
2840	213326	AYTAÇ	ORAN	Aydın-Nazilli İlçe Emniyet Müdürlüğü	Polis Memuru	İsteğiyle Emekli	16.02.2023
2841	213327	HÜSEYİN	DEMİR	Muğla-Bodrum İlçe Emniyet Müdürlüğü	Polis Memuru	İsteğiyle Emekli	16.02.2023
2842	213332	MUSTAFA	FİDAN	Gümüşhane-Kelkit İlçe Emniyet Müdürlüğü	Polis Memuru	İsteğiyle Emekli	16.02.2023
2843	213351	YUSUF	İMRAK	Ankara İl Emniyet Müdürlüğü	Polis Memuru	İsteğiyle Emekli	15.02.2023
2844	213371	ERDOĞAN	ARDIÇ	Adana-Kozan İlçe Emniyet Müdürlüğü	Polis Memuru	İsteğiyle Emekli	16.02.2023
2845	213372	ALİ	DEMİREZER	Balıkesir-Ayvalık İlçe Emniyet Müdürlüğü	Polis Memuru	İsteğiyle Emekli	20.02.2023
2846	213390	HÜSEYİN	SEVERLER	Elazığ İl Emniyet Müdürlüğü	Polis Memuru	İsteğiyle Emekli	20.02.2023
2847	213404	ÇETİN	TEKİN	Sakarya-Arifiye İlçe Emniyet Müdürlüğü	Polis Memuru	İsteğiyle Emekli	15.03.2023
2848	213411	MÜMİN	KURU	Eskişehir İl Emniyet Müdürlüğü	Polis Memuru	İsteğiyle Emekli	23.02.2023
2849	213423	REMZİ ÖKKEŞ	YALÇINKAYA	Antalya-Kepez İlçe Emniyet Müdürlüğü	Polis Memuru	İsteğiyle Emekli	16.02.2023
2850	213459	FAZLI	OĞULTEKİN	Van İl Emniyet Müdürlüğü	Polis Memuru	İsteğiyle Emekli	16.03.2023
2851	213484	KORKMAZ	TOSUN	Sivas İl Emniyet Müdürlüğü	Polis Memuru	İsteğiyle Emekli	15.02.2023
2852	213502	MURAT	YILDIZ	Van İl Emniyet Müdürlüğü	Polis Memuru	İsteğiyle Emekli	15.03.2023
2853	213517	HAKAN	BEYAZTAŞ	Kars İl Emniyet Müdürlüğü	Polis Memuru	İsteğiyle Emekli	16.02.2023
2854	213563	BATTAL	AKTAŞ	Ankara İl Emniyet Müdürlüğü	Polis Memuru	İsteğiyle Emekli	16.02.2023
2855	213587	FIRAT	ÖZDEMİR	Ankara İl Emniyet Müdürlüğü	Polis Memuru	İsteğiyle Emekli	15.02.2023
2856	213589	BÜNYAMİN	EMREBAŞ	Kırıkkale İl Emniyet Müdürlüğü	Polis Memuru	İsteğiyle Emekli	27.03.2023
2857	213661	SALİH	ÖZDEMİR	Ankara İl Emniyet Müdürlüğü	Polis Memuru	İsteğiyle Emekli	16.02.2023

OCAK-ŞUBAT-MART 2023 TARİHLERİ ARASINDA EMEKLİYE SEVK EDİLEN PERSONEL LİSTESİ							
S. NO	SİCİL NO	AD	SOYAD	BİRİMİ	RÜTBESİ	AYRILIŞ TÜRÜ	AYRILIŞ TARİHİ
2858	214406	İBRAHİM	ÖZER	Konya İl Emniyet Müdürlüğü	Polis Memuru	İsteğiyle Emekli	16.03.2023
2859	214424	LOKMAN	DOĞANTAŞ	Uşak İl Emniyet Müdürlüğü	Polis Memuru	İsteğiyle Emekli	17.02.2023
2860	214498	SELAMİ	ÖZTÜRK	Aydın-Nazilli İlçe Emniyet Müdürlüğü	Polis Memuru	İsteğiyle Emekli	16.02.2023
2861	214524	LÜTFÜ	ŞAHİN	Ankara-Güdül İlçe Emniyet Müdürlüğü	Polis Memuru	İsteğiyle Emekli	16.02.2023
2862	214526	ADEM	ÇANGA	Ankara-Elmadağ İlçe Emniyet Müdürlüğü	Polis Memuru	İsteğiyle Emekli	17.03.2023
2863	214552	MUHARREM	KIZILÖZ	Konya-Taşkent İlçe Emniyet Amirliği	Polis Memuru	İsteğiyle Emekli	21.02.2023
2864	214555	HALİL	UĞUZ	Mersin-Erdemli İlçe Emniyet Müdürlüğü	Polis Memuru	İsteğiyle Emekli	16.02.2023
2865	214559	ADEM	ÖZYAPRAK	Amasya-Gümüşhacıköy İlçe Emniyet Müd.	Polis Memuru	İsteğiyle Emekli	29.03.2023
2866	214602	CEMİL	ÇELİK	Şanlıurfa-Hilvan İlçe Emniyet Müdürlüğü	Polis Memuru	İsteğiyle Emekli	28.03.2023
2867	214610	ERHAN	GÜRSOY	Eskişehir-Sarıcakaya İlçe Emniyet Amirliği	Polis Memuru	İsteğiyle Emekli	16.02.2023
2868	214614	CEBRAİL	ARSAL	Gaziantep İl Emniyet Müdürlüğü	Polis Memuru	İsteğiyle Emekli	16.02.2023
2869	214791	ERGİN	PARÇA	Bursa İl Emniyet Müdürlüğü	Polis Memuru	İsteğiyle Emekli	17.02.2023
2870	214812	MEHMET	ÖZKAYA	Antalya Bölge Kriminal Polis Laboratuvarı Müd.	Polis Memuru	İsteğiyle Emekli	16.02.2023
2871	214828	ZAFER	TUNA	Bolu İl Emniyet Müdürlüğü	Polis Memuru	İsteğiyle Emekli	15.02.2023
2872	214833	BÜLENT HALUK	UÇAK	Ankara-Sincan İlçe Emniyet Müdürlüğü	Polis Memuru	İsteğiyle Emekli	16.02.2023
2873	214834	DURAN	BİLGİN	Şanlıurfa İl Emniyet Müdürlüğü	Polis Memuru	İsteğiyle Emekli	15.03.2023
2874	214868	ERSİN	İMREN	Erzincan İl Emniyet Müdürlüğü	Polis Memuru	İsteğiyle Emekli	16.03.2023
2875	214875	MURAT	AKDOĞAN	Diyarbakır-Sur İlçe Emniyet Müdürlüğü	Polis Memuru	İsteğiyle Emekli	16.02.2023
2876	214892	AHMET	VAYVAYLI	Kayseri İl Emniyet Müdürlüğü	Polis Memuru	İsteğiyle Emekli	15.03.2023
2877	214921	ERGÜN	GEDİK	Adana-Ceyhan İlçe Emniyet Müdürlüğü	Polis Memuru	İsteğiyle Emekli	16.03.2023
2878	214991	KAMİL	ŞAHİN	Antalya-Döşemealtı İlçe Emniyet Müdürlüğü	Polis Memuru	İsteğiyle Emekli	15.03.2023
2879	215016	İBRAHİM	CANIEVEN	Van İl Emniyet Müdürlüğü	Polis Memuru	İsteğiyle Emekli	16.02.2023
2880	215023	BAYRAM	ILGIM	İzmir-Buca İlçe Emniyet Müdürlüğü	Polis Memuru	İsteğiyle Emekli	23.01.2023
2881	215031	FEHMİ	ÇELİK	İstanbul-Pendik İlçe Emniyet Müdürlüğü	Polis Memuru	İsteğiyle Emekli	16.03.2023
2882	215039	MUHARREM	BAL	İstanbul-Bayrampaşa İlçe Emniyet Müdürlüğü	Polis Memuru	İsteğiyle Emekli	15.02.2023
2883	215055	RAMAZAN	ARI	Afyonkarahisar İl Emniyet Müdürlüğü	Polis Memuru	İsteğiyle Emekli	20.03.2023
2884	215061	SELAHATTİN	SATILMIŞ	Afyonkarahisar POMEM	Polis Memuru	İsteğiyle Emekli	28.03.2023
2885	215062	SELÇUK	YILMAZ	Antalya İl Emniyet Müdürlüğü	Polis Memuru	İsteğiyle Emekli	17.03.2023
2886	215077	ABDULLAH	ÇELEBİ	Ankara İl Emniyet Müdürlüğü	Polis Memuru	İsteğiyle Emekli	8.02.2023
2887	215112	NUSRET	EROL	Diyarbakır İl Emniyet Müdürlüğü	Polis Memuru	İsteğiyle Emekli	15.02.2023
2888	215186	HALİL	TEKELİ	Kars-Susuz İlçe Emniyet Amirliği	Polis Memuru	İsteğiyle Emekli	16.02.2023
2889	215203	MUSTAFA	SALMAN	Sakarya-Akyazı İlçe Emniyet Müdürlüğü	Polis Memuru	İsteğiyle Emekli	16.03.2023
2890	215211	ÖMER	DEMİR	Gaziantep İl Emniyet Müdürlüğü	Polis Memuru	İsteğiyle Emekli	27.03.2023
2891	215262	ENGİN	ERDEM	İzmir İl Emniyet Müdürlüğü	Polis Memuru	İsteğiyle Emekli	3.03.2023
2892	215290	MUSA	YÜREKLİ	Muğla İl Emniyet Müdürlüğü	Polis Memuru	İsteğiyle Emekli	16.03.2023
2893	215313	YUNUS	ALBAYRAK	Antalya-Muratpaşa İlçe Emniyet Müdürlüğü	Polis Memuru	İsteğiyle Emekli	15.03.2023
2894	215319	CEMAL	KILINÇ	Hatay-Belen İlçe Emniyet Müdürlüğü	Polis Memuru	İsteğiyle Emekli	17.02.2023
2895	215356	AHMET	ÜMÜT	Ankara-Altındağ İlçe Emniyet Müdürlüğü	Polis Memuru	İsteğiyle Emekli	16.03.2023
2896	215423	OĞUZ	YILDIRIM	Çanakkale İl Emniyet Müdürlüğü	Polis Memuru	İsteğiyle Emekli	17.02.2023
2897	215432	RÜSTEM	KARAKAYA	Belge Yönetimi Ve Koordinasyon Daire Başk.	Polis Memuru	İsteğiyle Emekli	16.03.2023
2898	215506	BİRKAN	ARICI	Giresun-Bulancak İlçe Emniyet Müdürlüğü	Polis Memuru	İsteğiyle Emekli	17.02.2023
2899	215507	BİRKAN	ÖNAL	Niğde İl Emniyet Müdürlüğü	Polis Memuru	İsteğiyle Emekli	17.03.2023
2900	215547	MAHMUT	ÖZDEN	Konya-Karatay İlçe Emniyet Müdürlüğü	Polis Memuru	İsteğiyle Emekli	17.02.2023
2901	215551	MEHMET	DOĞAN	Konya İl Emniyet Müdürlüğü	Polis Memuru	İsteğiyle Emekli	17.02.2023
2902	215581	NEJDET	UĞURLU	Elazığ İl Emniyet Müdürlüğü	Polis Memuru	İsteğiyle Emekli	15.03.2023
2903	215621	İBRAHİM	MAKAS	Hakkari-Yüksekova İlçe Emniyet Müdürlüğü	Polis Memuru	İsteğiyle Emekli	29.03.2023
2904	215630	NEVZAT	AKBAŞ	Adıyaman-Besni İlçe Emniyet Müdürlüğü	Polis Memuru	İsteğiyle Emekli	20.02.2023
2905	215671	YUSUF	ÖZBEK	Batman-Gercüş İlçe Emniyet Amirliği	Polis Memuru	İsteğiyle Emekli	16.02.2023
2906	215677	ABDULKADİR	GÜR	Antalya-Serik İlçe Emniyet Müdürlüğü	Polis Memuru	İsteğiyle Emekli	21.03.2023
2907	215697	AHMET	ÖZER	Çanakkale İl Emniyet Müdürlüğü	Polis Memuru	İsteğiyle Emekli	22.02.2023
2908	215718	ATAKAN	CANBULAT	Ağrı-Doğubayazıt İlçe Emniyet Müdürlüğü	Polis Memuru	İsteğiyle Emekli	16.02.2023
2909	215729	BAYRAM	ABAY	İzmir-Bornova İlçe Emniyet Müdürlüğü	Polis Memuru	İsteğiyle Emekli	27.02.2023
2910	215751	CENK	YILDIZ	Edirne İl Emniyet Müdürlüğü	Polis Memuru	İsteğiyle Emekli	20.03.2023

OCAK-ŞUBAT-MART 2023 TARİHLERİ ARASINDA EMEKLİYE SEVK EDİLEN PERSONEL LİSTESİ							
S. NO	SİCİL NO	AD	SOYAD	BİRİMİ	RÜTBESİ	AYRILIŞ TÜRÜ	AYRILIŞ TARİHİ
2911	215761	DAVUT	AYTEKİN	Aydın İl Emniyet Müdürlüğü	Polis Memuru	İsteğiyle Emekli	17.03.2023
2912	215769	ENDER	İNAK	Kars İl Emniyet Müdürlüğü	Polis Memuru	İsteğiyle Emekli	16.02.2023
2913	215774	ERCAN	DEMİRCİ	Şanlıurfa-Akçakale İlçe Emniyet Müdürlüğü	Polis Memuru	İsteğiyle Emekli	15.02.2023
2914	215801	FERHAT	TIRAŞ	Manisa-Salihli İlçe Emniyet Müdürlüğü	Polis Memuru	İsteğiyle Emekli	24.02.2023
2915	215818	HAKAN	ERDİNÇ	Ankara-Sincan İlçe Emniyet Müdürlüğü	Polis Memuru	İsteğiyle Emekli	17.02.2023
2916	215881	İSMAİL	DEMİRKIRAN	Kahramanmaraş İl Emniyet Müdürlüğü	Polis Memuru	İsteğiyle Emekli	20.03.2023
2917	215909	MEHMET	ERTURHAN	Kastamonu-Tosya İlçe Emniyet Müdürlüğü	Polis Memuru	İsteğiyle Emekli	17.02.2023
2918	215944	MURAT	DANIŞMAZ	Bursa-İnegöl İlçe Emniyet Müdürlüğü	Polis Memuru	İsteğiyle Emekli	1.02.2023
2919	215982	MÜRSEL	VURAL	Şırnak-Cizre İlçe Emniyet Müdürlüğü	Polis Memuru	İsteğiyle Emekli	20.02.2023
2920	215990	NECİP	ALTIN	Adana İl Emniyet Müdürlüğü	Polis Memuru	İsteğiyle Emekli	17.02.2023
2921	216003	ORHAN	ÇATIKKAŞOĞLU	Gümüşhane-Şiran İlçe Emniyet Müdürlüğü	Polis Memuru	İsteğiyle Emekli	7.03.2023
2922	216039	RECEP	CANGÜR	İzmir-Bornova İlçe Emniyet Müdürlüğü	Polis Memuru	İsteğiyle Emekli	16.02.2023
2923	216051	SAVAŞ	OTAŞ	Ankara İl Emniyet Müdürlüğü	Polis Memuru	İsteğiyle Emekli	15.02.2023
2924	216183	AYHAN	AKSOY	Artvin-Hopa İlçe Emniyet Müdürlüğü	Polis Memuru	İsteğiyle Emekli	16.03.2023
2925	216220	GÜRKAN	TEPE	Ankara-Sincan İlçe Emniyet Müdürlüğü	Polis Memuru	İsteğiyle Emekli	15.02.2023
2926	216224	HAKKI	DEMİRTAŞ	Antalya İl Emniyet Müdürlüğü	Polis Memuru	İsteğiyle Emekli	16.03.2023
2927	216252	LEVENT	KÖKSAL	Polis Akademisi Başkanlığı	Polis Memuru	İsteğiyle Emekli	17.02.2023
2928	216265	MURAT	AĞIR	Ağrı İl Emniyet Müdürlüğü	Polis Memuru	İsteğiyle Emekli	16.02.2023
2929	216268	MURAT	KABA	Malatya İl Emniyet Müdürlüğü	Polis Memuru	İsteğiyle Emekli	15.02.2023
2930	216277	NAİLE	ÖZHAN	Sakarya-Erenler İlçe Emniyet Müdürlüğü	Polis Memuru	İsteğiyle Emekli	17.03.2023
2931	216309	TAMER	ERDOĞAN	Eskişehir-Odunpazarı İlçe Emniyet Müdürlüğü	Polis Memuru	İsteğiyle Emekli	16.02.2023
2932	216318	VEDAT	TURAN	Bursa-Nilüfer İlçe Emniyet Müdürlüğü	Polis Memuru	İsteğiyle Emekli	16.02.2023
2933	216338	CİHANGİR	ŞİMŞEK	Şırnak İl Emniyet Müdürlüğü	Polis Memuru	İsteğiyle Emekli	22.03.2023
2934	216339	ESSEYİD ALİ	YILMAZ	Antalya İl Emniyet Müdürlüğü	Polis Memuru	İsteğiyle Emekli	15.02.2023
2935	216392	ARİF	KILINÇER	Ankara Bölge Kriminal Polis Laboratuvarı Müd.	Polis Memuru	İsteğiyle Emekli	16.02.2023
2936	216402	BAYRAM	APAYDIN	Diyarbakır İl Emniyet Müdürlüğü	Polis Memuru	İsteğiyle Emekli	16.02.2023
2937	216441	HABİP	BEĞEN	İstanbul-Çekmeköy İlçe Emniyet Müdürlüğü	Polis Memuru	İsteğiyle Emekli	28.03.2023
2938	216445	HALİT	ZORLUER	Şanlıurfa-Ceylanpınar İlçe Emniyet Müdürlüğü	Polis Memuru	İsteğiyle Emekli	16.03.2023
2939	216468	MEHMET	KALAK	Muğla-Marmaris İlçe Emniyet Müdürlüğü	Polis Memuru	İsteğiyle Emekli	20.03.2023
2940	216514	ÖMER	ÜZÜLMEZ	Sivas İl Emniyet Müdürlüğü	Polis Memuru	İsteğiyle Emekli	15.02.2023
2941	216553	ÜNAL	KAVAK	Ağrı İl Emniyet Müdürlüğü	Polis Memuru	İsteğiyle Emekli	16.03.2023
2942	216630	ADEM	BABAHAN	Denizli-Pamukkale İlçe Emniyet Müdürlüğü	Polis Memuru	İsteğiyle Emekli	16.02.2023
2943	216637	AHMET	IŞIK	Bursa-Karacabey İlçe Emniyet Müdürlüğü	Polis Memuru	İsteğiyle Emekli	20.03.2023
2944	216658	AYFER	ARSLAN	Sakarya İl Emniyet Müdürlüğü	Polis Memuru	İsteğiyle Emekli	15.02.2023
2945	216661	BASRİ	GÜNEŞ	Bursa-İznik İlçe Emniyet Müdürlüğü	Polis Memuru	İsteğiyle Emekli	17.03.2023
2946	216675	DAHİL	DURAK	Artvin-Yusufeli İlçe Emniyet Amirliği	Polis Memuru	İsteğiyle Emekli	17.02.2023
2947	216703	HAKAN	OĞUZ	Mardin-Savur İlçe Emniyet Amirliği	Polis Memuru	İsteğiyle Emekli	16.02.2023
2948	216738	MEHMET	TURHAN	Ankara İl Emniyet Müdürlüğü	Polis Memuru	İsteğiyle Emekli	15.03.2023
2949	216804	SEDAT	KOCA	Artvin-Borçka İlçe Emniyet Amirliği	Polis Memuru	İsteğiyle Emekli	16.03.2023
2950	216809	SERKAN	METE	Samsun-Atakum İlçe Emniyet Müdürlüğü	Polis Memuru	İsteğiyle Emekli	20.03.2023
2951	216845	ADEM	ŞİRİN	Ankara İl Emniyet Müdürlüğü	Polis Memuru	İsteğiyle Emekli	16.02.2023
2952	216856	YUSUF	GÖR	Artvin-Borçka İlçe Emniyet Amirliği	Polis Memuru	İsteğiyle Emekli	21.03.2023
2953	216865	İSRAFİL	ŞİMŞEK	Ankara İl Emniyet Müdürlüğü	Polis Memuru	İsteğiyle Emekli	15.03.2023
2954	216922	YILMAZ	CEYHAN	Amasya-Göynücek İlçe Emniyet Amirliği	Polis Memuru	İsteğiyle Emekli	28.03.2023
2955	216948	ALİ	SAKAR	Van İl Emniyet Müdürlüğü	Polis Memuru	İsteğiyle Emekli	22.03.2023
2956	216950	ALİ İHSAN	KAYMAK	Hakkari-Yüksekova İlçe Emniyet Müdürlüğü	Polis Memuru	İsteğiyle Emekli	17.02.2023
2957	216955	ALTAN	ÇAYLAK	Hakkari İl Emniyet Müdürlüğü	Polis Memuru	İsteğiyle Emekli	21.02.2023
2958	217046	MEHMET	KALIN	Mersin-Akdeniz İlçe Emniyet Müdürlüğü	Polis Memuru	İsteğiyle Emekli	16.02.2023
2959	217111	ÖMER	KEMİK	Konya-Selçuklu İlçe Emniyet Müdürlüğü	Polis Memuru	İsteğiyle Emekli	17.01.2023
2960	217133	SELÇUK	MERTTÜRK	Samsun İl Emniyet Müdürlüğü	Polis Memuru	İsteğiyle Emekli	16.03.2023
2961	217178	AHMET DENİZ	ÇAKIR	Van İl Emniyet Müdürlüğü	Polis Memuru	İsteğiyle Emekli	17.02.2023
2962	217209	ZAFER	KARA	Bursa-Mudanya İlçe Emniyet Müdürlüğü	Polis Memuru	İsteğiyle Emekli	16.02.2023
2963	217218	MEHMET	KOCAEL	Sivas İl Emniyet Müdürlüğü	Polis Memuru	İsteğiyle Emekli	15.02.2023

OCAK-ŞUBAT-MART 2023 TARİHLERİ ARASINDA EMEKLİYE SEVK EDİLEN PERSONEL LİSTESİ							
S. NO	SİCİL NO	AD	SOYAD	BİRİMİ	RÜTBESİ	AYRILIŞ TÜRÜ	AYRILIŞ TARİHİ
2964	217346	NEVZAT	SÜLÜN	Kars İl Emniyet Müdürlüğü	Polis Memuru	İsteğiyle Emekli	16.02.2023
2965	217395	ZAFER	YANIK	Mardin İl Emniyet Müdürlüğü	Polis Memuru	İsteğiyle Emekli	16.02.2023
2966	217413	CANAN	AYNACI	Muğla-Bodrum İlçe Emniyet Müdürlüğü	Polis Memuru	İsteğiyle Emekli	28.03.2023
2967	217414	CEMAL	KAPLAN	Kayseri-Kocasinan İlçe Emniyet Müdürlüğü	Polis Memuru	İsteğiyle Emekli	15.03.2023
2968	217416	DERYA	YILDIZ	Denizli İl Emniyet Müdürlüğü	Polis Memuru	İsteğiyle Emekli	20.03.2023
2969	217420	ENGİN	ÇALIŞKANTÜRK	Diyarbakır İl Emniyet Müdürlüğü	Polis Memuru	İsteğiyle Emekli	16.02.2023
2970	217490	VELİ	KOCA	Batman İl Emniyet Müdürlüğü	Polis Memuru	İsteğiyle Emekli	17.02.2023
2971	217507	AYHAN	TUNÇOK	Muğla-Bodrum İlçe Emniyet Müdürlüğü	Polis Memuru	İsteğiyle Emekli	17.02.2023
2972	217518	İSMAİL	ALTUN	Bursa-Mudanya İlçe Emniyet Müdürlüğü	Polis Memuru	İsteğiyle Emekli	26.02.2023
2973	217530	MUSTAFA	BULUTBEYAZ	Antalya-Muratpaşa İlçe Emniyet Müdürlüğü	Polis Memuru	İsteğiyle Emekli	16.02.2023
2974	217537	SEYFETTİN	BAHADIR	Ankara-Pursaklar İlçe Emniyet Müdürlüğü	Polis Memuru	İsteğiyle Emekli	21.03.2023
2975	217538	SÜLEYMAN	ÖZDEMİR	Aydın-Didim İlçe Emniyet Müdürlüğü	Polis Memuru	İsteğiyle Emekli	16.02.2023
2976	217551	DEMET	ÇELEN	Bingöl İl Emniyet Müdürlüğü	Polis Memuru	İsteğiyle Emekli	16.02.2023
2977	217558	KADİR	ARSLAN	Ağrı İl Emniyet Müdürlüğü	Polis Memuru	İsteğiyle Emekli	16.02.2023
2978	217652	İBRAHİM	KARASAKAL	Balıkesir-Burhaniye İlçe Emniyet Müdürlüğü	Polis Memuru	İsteğiyle Emekli	6.03.2023
2979	217661	İSMAİL	GÜLER	Balıkesir-Ayvalık İlçe Emniyet Müdürlüğü	Polis Memuru	İsteğiyle Emekli	24.03.2023
2980	217665	KADİR	GÜNEŞ	Mersin İl Emniyet Müdürlüğü	Polis Memuru	İsteğiyle Emekli	16.03.2023
2981	217691	MURAT	YILMAZ	İstanbul-Sultangazi İlçe Emniyet Müdürlüğü	Polis Memuru	İsteğiyle Emekli	23.02.2023
2982	217708	ORHAN	KESKİN	Sakarya-Karapürçek İlçe Emniyet Amirliği	Polis Memuru	İsteğiyle Emekli	15.02.2023
2983	217710	OSMAN	ÖZEN	Antalya-Kepez İlçe Emniyet Müdürlüğü	Polis Memuru	İsteğiyle Emekli	16.02.2023
2984	217720	SEBAHATTİN	TERKEŞLİ	Şanlıurfa İl Emniyet Müdürlüğü	Polis Memuru	İsteğiyle Emekli	16.02.2023
2985	217730	ŞÜKRÜ	GÜÇLÜ	Ankara-Ayaş İlçe Emniyet Müdürlüğü	Polis Memuru	İsteğiyle Emekli	16.03.2023
2986	217832	ÖZCAN	AYDOĞAN	Giresun İl Emniyet Müdürlüğü	Polis Memuru	İsteğiyle Emekli	16.03.2023
2987	217840	ŞEKİP	KARACADAĞ	Mersin-Toroslar İlçe Emniyet Müdürlüğü	Polis Memuru	İsteğiyle Emekli	16.02.2023
2988	217894	SITKI	KARAMAN	Diyarbakır İl Emniyet Müdürlüğü	Polis Memuru	İsteğiyle Emekli	15.02.2023
2989	217909	REŞAT	ATAŞ	Bingöl İl Emniyet Müdürlüğü	Polis Memuru	İsteğiyle Emekli	29.03.2023
2990	217933	AKİF	AVCI	Konya-Meram İlçe Emniyet Müdürlüğü	Polis Memuru	İsteğiyle Emekli	15.02.2023
2991	217941	BÜLENT	AYDİN	Bursa İl Emniyet Müdürlüğü	Polis Memuru	İsteğiyle Emekli	17.03.2023
2992	217973	FETHİ	AYDIN	Malatya İl Emniyet Müdürlüğü	Polis Memuru	İsteğiyle Emekli	15.02.2023
2993	218000	İSMAİL	EMLİK	İstanbul-Avcılar İlçe Emniyet Müdürlüğü	Polis Memuru	İsteğiyle Emekli	15.02.2023
2994	218030	MURAT	ÖCAL	Ankara Bölge Kriminal Polis Laboratuvarı Müd.	Polis Memuru	İsteğiyle Emekli	17.01.2023
2995	218085	TANJU	DURGUN	Antalya-Manavgat İlçe Emniyet Müdürlüğü	Polis Memuru	İsteğiyle Emekli	20.03.2023
2996	218109	ADEM	ÖFKELİ	Şanlıurfa-Suruç İlçe Emniyet Müdürlüğü	Polis Memuru	İsteğiyle Emekli	16.02.2023
2997	218125	BİLAL	KAVAK	Adıyaman İl Emniyet Müdürlüğü	Polis Memuru	İsteğiyle Emekli	20.02.2023
2998	218220	SABRİ	AKDAĞ	Sivas İl Emniyet Müdürlüğü	Polis Memuru	İsteğiyle Emekli	17.02.2023
2999	218250	MESUT	TEMİZER	Eskişehir İl Emniyet Müdürlüğü	Polis Memuru	İsteğiyle Emekli	27.03.2023
3000	218262	SADİ	ÇETİN	Çanakkale-Biga İlçe Emniyet Müdürlüğü	Polis Memuru	İsteğiyle Emekli	15.03.2023
3001	218389	MURAT	ÇİMEN	Ankara İl Emniyet Müdürlüğü	Polis Memuru	İsteğiyle Emekli	25.01.2023
3002	218403	NAZMİ	YERLİKAYA	Karabük-Safranbolu İlçe Emniyet Müdürlüğü	Polis Memuru	İsteğiyle Emekli	22.03.2023
3003	218427	SERKAN	KAYALI	İzmir İl Emniyet Müdürlüğü	Polis Memuru	İsteğiyle Emekli	15.02.2023
3004	218434	TUĞRUL	İSTİM	Çanakkale İl Emniyet Müdürlüğü	Polis Memuru	İsteğiyle Emekli	28.02.2023
3005	218498	HASAN	KEÇECİ	Trabzon-Vakfıkebir İlçe Emniyet Müdürlüğü	Polis Memuru	İsteğiyle Emekli	23.02.2023
3006	218504	İBRAHİM	BALPETEK	Antalya-Alanya İlçe Emniyet Müdürlüğü	Polis Memuru	İsteğiyle Emekli	16.03.2023
3007	218540	MÜNİR	BARIŞAN	İzmir-Konak İlçe Emniyet Müdürlüğü	Polis Memuru	İsteğiyle Emekli	15.03.2023
3008	218559	SÜLEYMAN	ZIPKIN	Tunceli İl Emniyet Müdürlüğü	Polis Memuru	İsteğiyle Emekli	16.02.2023
3009	218569	YASİN	BİÇER	Ankara-Ayaş İlçe Emniyet Müdürlüğü	Polis Memuru	İsteğiyle Emekli	16.02.2023
3010	218571	YEŞİM	ŞEKER	Van-Tuşba İlçe Emniyet Müdürlüğü	Polis Memuru	İsteğiyle Emekli	17.02.2023
3011	218592	ALİ AYHAN	ÖZÇOBAN	Şanlıurfa İl Emniyet Müdürlüğü	Polis Memuru	İsteğiyle Emekli	17.02.2023
3012	218602	DİVAN	YILMAZ	Isparta-Sütçüler İlçe Emniyet Amirliği	Polis Memuru	İsteğiyle Emekli	2.03.2023
3013	218617	KAMİL	PALALIOĞLU	Balıkesir-Kepsut İlçe Emniyet Amirliği	Polis Memuru	İsteğiyle Emekli	20.03.2023
3014	218622	MEHMET	TİRYAKİ	Hatay İl Emniyet Müdürlüğü	Polis Memuru	İsteğiyle Emekli	20.03.2023
3015	218628	MUHAMMET	EMİRAL	Giresun-Görele İlçe Emniyet Müdürlüğü	Polis Memuru	İsteğiyle Emekli	16.02.2023
3016	218637	SÜLEYMAN	ÖZOĞLU	Trabzon-Akçaabat İlçe Emniyet Müdürlüğü	Polis Memuru	İsteğiyle Emekli	16.02.2023

OCAK-ŞUBAT-MART 2023 TARİHLERİ ARASINDA EMEKLİYE SEVK EDİLEN PERSONEL LİSTESİ							
S. NO	SİCİL NO	AD	SOYAD	BİRİMİ	RÜTBESİ	AYRILIŞ TÜRÜ	AYRILIŞ TARİHİ
3017	218662	AHMET	ÇOMRUK	Şanlıurfa İl Emniyet Müdürlüğü	Polis Memuru	İsteğiyle Emekli	17.03.2023
3018	218689	AYNUR	TURAN KURAL	Ankara-Keçiören İlçe Emniyet Müdürlüğü	Polis Memuru	İsteğiyle Emekli	16.03.2023
3019	218704	DENİZ	UĞURLU	Kayseri İl Emniyet Müdürlüğü	Polis Memuru	Vazife Malülü Emekli	15.02.2023
3020	218705	DERYA	DİNÇ	Artvin İl Emniyet Müdürlüğü	Polis Memuru	İsteğiyle Emekli	17.02.2023
3021	218755	HASAN	ÇİÇEK	Antalya-Serik İlçe Emniyet Müdürlüğü	Polis Memuru	İsteğiyle Emekli	16.02.2023
3022	218765	HÜSEYİN	POLAT	Van-Çatak İlçe Emniyet Amirliği	Polis Memuru	İsteğiyle Emekli	16.02.2023
3023	218818	MURAT	KARAN	Gümüşhane İl Emniyet Müdürlüğü	Polis Memuru	İsteğiyle Emekli	28.02.2023
3024	218847	NİYAZİ	KARANFİL	Ankara İl Emniyet Müdürlüğü	Polis Memuru	İsteğiyle Emekli	15.03.2023
3025	218849	NURETTİN	YEŞİLYURT	Adıyaman İl Emniyet Müdürlüğü	Polis Memuru	İsteğiyle Emekli	23.02.2023
3026	218850	NURİ	KILIÇ	Adıyaman İl Emniyet Müdürlüğü	Polis Memuru	İsteğiyle Emekli	15.03.2023
3027	218852	OĞUZ	ÇATAK	Bursa İl Emniyet Müdürlüğü	Polis Memuru	İsteğiyle Emekli	30.01.2023
3028	218891	SONER	ÇAKIR	Batman İl Emniyet Müdürlüğü	Polis Memuru	İsteğiyle Emekli	17.03.2023
3029	218973	MAHMUT SAMİ	AKÇE	Diyarbakır-Ergani İlçe Emniyet Müdürlüğü	Polis Memuru	İsteğiyle Emekli	19.02.2023
3030	219028	ALAETTİN	GÜDÜOĞLU	Ordu-Fatsa İlçe Emniyet Müdürlüğü	Polis Memuru	İsteğiyle Emekli	17.02.2023
3031	219139	İSMAİL	ÖZ	Samsun İl Emniyet Müdürlüğü	Polis Memuru	İsteğiyle Emekli	21.03.2023
3032	219157	LÜTFİ	KAHRAMAN	İstanbul İl Emniyet Müdürlüğü	Polis Memuru	İsteğiyle Emekli	2.03.2023
3033	219165	MEHMET	İBİK	Ağrı İl Emniyet Müdürlüğü	Polis Memuru	İsteğiyle Emekli	15.02.2023
3034	219273	YAŞAR	SERBEST	İstanbul İl Emniyet Müdürlüğü	Polis Memuru	İsteğiyle Emekli	31.03.2023
3035	219278	YUSUF	KALKAN	Ağrı-Patnos İlçe Emniyet Müdürlüğü	Polis Memuru	İsteğiyle Emekli	16.03.2023
3036	219292	AYDIN	SARI	Kilis İl Emniyet Müdürlüğü	Polis Memuru	İsteğiyle Emekli	16.03.2023
3037	219295	KAZIM	SAĞDIÇ	Erzurum İl Emniyet Müdürlüğü	Polis Memuru	İsteğiyle Emekli	16.02.2023
3038	219298	VEYSAL	BOYACI	Osmaniye İl Emniyet Müdürlüğü	Polis Memuru	İsteğiyle Emekli	17.03.2023
3039	219307	ALİ	ŞAHİNTÜRK	Giresun İl Emniyet Müdürlüğü	Polis Memuru	İsteğiyle Emekli	15.03.2023
3040	219311	CEM	ŞEVİK	Erzurum İl Emniyet Müdürlüğü	Polis Memuru	İsteğiyle Emekli	20.03.2023
3041	219320	HACI BAYRAM	DURAN	Bursa İl Emniyet Müdürlüğü	Polis Memuru	İsteğiyle Emekli	16.02.2023
3042	219345	ÖMER	KOÇ	İzmir-Kemalpaşa İlçe Emniyet Müdürlüğü	Polis Memuru	İsteğiyle Emekli	28.02.2023
3043	219411	BÜLENT	KIR	Ankara-Yenimahalle İlçe Emniyet Müdürlüğü	Polis Memuru	İsteğiyle Emekli	6.03.2023
3044	219431	ERCAN	EKİCİ	Hatay-Reyhanlı İlçe Emniyet Müdürlüğü	Polis Memuru	İsteğiyle Emekli	20.01.2023
3045	219436	ERKAN	ŞAHİN	Erzincan İl Emniyet Müdürlüğü	Polis Memuru	İsteğiyle Emekli	16.03.2023
3046	219477	İLHAMİ	ÇELİK	Malatya İl Emniyet Müdürlüğü	Polis Memuru	İsteğiyle Emekli	15.03.2023
3047	219479	İLKNUR	ÖZTÜRK	Samsun-Havza İlçe Emniyet Müdürlüğü	Polis Memuru	İsteğiyle Emekli	31.01.2023
3048	219500	MEHMET	CİHAN	Şanlıurfa-Haliliye İlçe Emniyet Müdürlüğü	Polis Memuru	İsteğiyle Emekli	16.02.2023
3049	219515	MELİHA	AKDOĞAN AZMAN	Şanlıurfa-Akçakale İlçe Emniyet Müdürlüğü	Polis Memuru	İsteğiyle Emekli	17.02.2023
3050	219519	MURAT	ACAR	Mersin İl Emniyet Müdürlüğü	Polis Memuru	İsteğiyle Emekli	16.02.2023
3051	219550	NURETTİN	ANDİÇ	Bayburt İl Emniyet Müdürlüğü	Polis Memuru	İsteğiyle Emekli	16.03.2023
3052	219552	NURİ	ATALAY	Kahramanmaraş-Onikişubat İlçe Emniyet Müd.	Polis Memuru	İsteğiyle Emekli	15.03.2023
3053	219589	SİBEL	METİN	Sivas İl Emniyet Müdürlüğü	Polis Memuru	İsteğiyle Emekli	23.03.2023
3054	219620	UĞUR	KASARCI	İstanbul-Üsküdar İlçe Emniyet Müdürlüğü	Polis Memuru	İsteğiyle Emekli	16.03.2023
3055	219640	ZÜHTÜ	TAŞKIRAN	Şanlıurfa-Hilvan İlçe Emniyet Müdürlüğü	Polis Memuru	İsteğiyle Emekli	15.02.2023
3056	219662	ADEM	ŞAHİN	Kayseri İl Emniyet Müdürlüğü	Polis Memuru	İsteğiyle Emekli	15.03.2023
3057	219672	AYDIN	KELOĞLU	İstanbul-Bağcılar İlçe Emniyet Müdürlüğü	Polis Memuru	İsteğiyle Emekli	15.03.2023
3058	219676	DUYGU	YALÇIN	Denizli İl Emniyet Müdürlüğü	Polis Memuru	İsteğiyle Emekli	16.02.2023
3059	219678	ERCAN	ARAS	Diyarbakır-Hani İlçe Emniyet Amirliği	Polis Memuru	İsteğiyle Emekli	10.02.2023
3060	219735	ABDULLAH	DAVUT	Kırıkkale-Yahşihan İlçe Emniyet Müdürlüğü	Polis Memuru	İsteğiyle Emekli	15.02.2023
3061	219801	FATİH	GÜLDEREN	Ankara İl Emniyet Müdürlüğü	Polis Memuru	İsteğiyle Emekli	15.02.2023
3062	219802	FAYSAL	ALADAĞ	Balıkesir-Karesi İlçe Emniyet Müdürlüğü	Polis Memuru	İsteğiyle Emekli	16.01.2023
3063	219847	KADİR	ACAR	Samsun-Havza İlçe Emniyet Müdürlüğü	Polis Memuru	İsteğiyle Emekli	21.03.2023
3064	219852	LEYLA	GENÇ	Kocaeli İl Emniyet Müdürlüğü	Polis Memuru	İsteğiyle Emekli	15.03.2023
3065	219902	MUSTAFA	SEÇKİN	Destek Hizmetleri Daire Başkanlığı	Polis Memuru	İsteğiyle Emekli	16.02.2023
3066	219919	OLCAY	GÜNDÜZ	Bursa İl Emniyet Müdürlüğü	Polis Memuru	İsteğiyle Emekli	16.02.2023
3067	219989	YUNİS	GÖREGEN	Şırnak-Cizre İlçe Emniyet Müdürlüğü	Polis Memuru	İsteğiyle Emekli	6.03.2023
3068	220018	ŞAFAK	SÜRMELİ	İstanbul-Silivri İlçe Emniyet Müdürlüğü	Polis Memuru	İsteğiyle Emekli	18.02.2023
3069	220021	YILMAZ	KARABULUT	Tekirdağ-Çerkezköy İlçe Emniyet Müdürlüğü	Polis Memuru	İsteğiyle Emekli	16.02.2023

OCAK-ŞUBAT-MART 2023 TARİHLERİ ARASINDA EMEKLİYE SEVK EDİLEN PERSONEL LİSTESİ							
S. NO	SİCİL NO	AD	SOYAD	BİRİMİ	RÜTBESİ	AYRILIŞ TÜRÜ	AYRILIŞ TARİHİ
3070	220024	AHMET CUMHUR	ATAMAN	Antalya-Elmalı İlçe Emniyet Müdürlüğü	Polis Memuru	İsteğiyle Emekli	16.02.2023
3071	220027	BİLAL	BÖLÜKOĞLU	Artvin İl Emniyet Müdürlüğü	Polis Memuru	İsteğiyle Emekli	31.01.2023
3072	220029	EBRU	SEVİNÇ	Bursa-Nilüfer İlçe Emniyet Müdürlüğü	Polis Memuru	İsteğiyle Emekli	20.03.2023
3073	220034	FUNDA	AMASYA	İzmir-Aliağa İlçe Emniyet Müdürlüğü	Polis Memuru	İsteğiyle Emekli	16.03.2023
3074	220074	ALİ	ÇETİN	Şırnak-İdil İlçe Emniyet Müdürlüğü	Polis Memuru	İsteğiyle Emekli	16.02.2023
3075	220122	MESUT	EROĞLU	Bingöl İl Emniyet Müdürlüğü	Polis Memuru	İsteğiyle Emekli	17.01.2023
3076	220140	NECATİ	MERT	Isparta İl Emniyet Müdürlüğü	Polis Memuru	İsteğiyle Emekli	15.03.2023
3077	220146	ORHAN	KOYUTÜRK	Diyarbakır-Silvan İlçe Emniyet Müdürlüğü	Polis Memuru	İsteğiyle Emekli	15.03.2023
3078	220205	AYŞEGÜL	BAYRAK	Ordu İl Emniyet Müdürlüğü	Polis Memuru	İsteğiyle Emekli	16.03.2023
3079	220244	İBRAHİM	EVREN	Şanlıurfa-Suruç İlçe Emniyet Müdürlüğü	Polis Memuru	İsteğiyle Emekli	7.03.2023
3080	220249	KAZIM	BAYDAR	İzmir-Konak İlçe Emniyet Müdürlüğü	Polis Memuru	İsteğiyle Emekli	16.02.2023
3081	220271	MÜCELLA	DEMİR	Ankara İl Emniyet Müdürlüğü	Polis Memuru	İsteğiyle Emekli	16.02.2023
3082	220273	NECATİ	ŞAŞMAZ	Adana-Sarıçam İlçe Emniyet Müdürlüğü	Polis Memuru	İsteğiyle Emekli	16.02.2023
3083	220291	SELÇUK	GÖKÇEK	Osmaniye İl Emniyet Müdürlüğü	Polis Memuru	İsteğiyle Emekli	17.02.2023
3084	220292	SELVER	ORUÇOĞULLARI	İzmir-Çiğli İlçe Emniyet Müdürlüğü	Polis Memuru	İsteğiyle Emekli	16.02.2023
3085	220298	SIRAÇ	KOMAN	Bursa İl Emniyet Müdürlüğü	Polis Memuru	İsteğiyle Emekli	17.02.2023
3086	220345	MURAT	ELİBAŞ	Bartın İl Emniyet Müdürlüğü	Polis Memuru	İsteğiyle Emekli	16.02.2023
3087	220354	ORHAN	AĞIRBAŞ	Adana İl Emniyet Müdürlüğü	Polis Memuru	İsteğiyle Emekli	16.03.2023
3088	220424	DÖNDÜ	İLHAN	Ankara İl Emniyet Müdürlüğü	Polis Memuru	İsteğiyle Emekli	15.02.2023
3089	220465	MEHMET NURİ	ÇAKIRCA	İstanbul-Bayrampaşa İlçe Emniyet Müdürlüğü	Polis Memuru	İsteğiyle Emekli	17.02.2023
3090	220507	SERKAN	ÖZTÜRK	İzmir İl Emniyet Müdürlüğü	Polis Memuru	İsteğiyle Emekli	17.03.2023
3091	220519	YAKUP	BAŞIBÜYÜK	Sivas-Gemerek İlçe Emniyet Müdürlüğü	Polis Memuru	İsteğiyle Emekli	16.02.2023
3092	220531	ALİ	BÜYÜKGÜLEN	Kocaeli İl Emniyet Müdürlüğü	Polis Memuru	İsteğiyle Emekli	15.03.2023
3093	220567	HALİS	ÖZ	Elazığ İl Emniyet Müdürlüğü	Polis Memuru	İsteğiyle Emekli	15.03.2023
3094	220576	HÜSEYİN	YILMAZ	Artvin-Yusufeli İlçe Emniyet Amirliği	Polis Memuru	İsteğiyle Emekli	15.02.2023
3095	220587	İSMAİL	SAĞ	Konya-Meram İlçe Emniyet Müdürlüğü	Polis Memuru	İsteğiyle Emekli	16.02.2023
3096	220599	MESUT	SÜSLÜ	Antalya İl Emniyet Müdürlüğü	Polis Memuru	İsteğiyle Emekli	6.02.2023
3097	220604	MURAT	ACEROĞLU	Destek Hizmetleri Daire Başkanlığı	Polis Memuru	İsteğiyle Emekli	26.01.2023
3098	220614	NEŞE	KILIÇ	Muğla İl Emniyet Müdürlüğü	Polis Memuru	İsteğiyle Emekli	17.02.2023
3099	220622	ORHAN	AKÇAY	Iğdır İl Emniyet Müdürlüğü	Polis Memuru	İsteğiyle Emekli	15.02.2023
3100	220638	SİBEL	KÜÇÜKYILMAZ	Kars-Sarıkamış İlçe Emniyet Müdürlüğü	Polis Memuru	İsteğiyle Emekli	16.02.2023
3101	220696	MUSTAFA	GÜLER	İzmir İl Emniyet Müdürlüğü	Polis Memuru	İsteğiyle Emekli	16.03.2023
3102	220702	ÖMER	TEKELİ	Hakkari İl Emniyet Müdürlüğü	Polis Memuru	İsteğiyle Emekli	16.02.2023
3103	220733	ZEKİYE BİLGE	İLGÜN	Kastamonu İl Emniyet Müdürlüğü	Polis Memuru	İsteğiyle Emekli	16.02.2023
3104	220735	BAYRAM	HAZAR	Antalya-Finike İlçe Emniyet Müdürlüğü	Polis Memuru	İsteğiyle Emekli	17.02.2023
3105	220752	AHMET	SOYLU	Artvin-Şavşat İlçe Emniyet Amirliği	Polis Memuru	İsteğiyle Emekli	16.02.2023
3106	220775	CÜNEYT	CELAYİR	Van İl Emniyet Müdürlüğü	Polis Memuru	İsteğiyle Emekli	28.02.2023
3107	220782	ENGİN	EREN	Diyarbakır-Yenişehir İlçe Emniyet Müdürlüğü	Polis Memuru	İsteğiyle Emekli	15.03.2023
3108	220791	HALİS	YAVUZ	Ordu İl Emniyet Müdürlüğü	Polis Memuru	İsteğiyle Emekli	16.02.2023
3109	220816	MEHMET	ESEN	Bingöl İl Emniyet Müdürlüğü	Polis Memuru	İsteğiyle Emekli	15.03.2023
3110	220837	NECDET	YILDIRIM	Muğla-Dalaman İlçe Emniyet Müdürlüğü	Polis Memuru	İsteğiyle Emekli	20.03.2023
3111	220893	ALİ ZİYA	ÇELEBİ	Antalya İl Emniyet Müdürlüğü	Polis Memuru	İsteğiyle Emekli	15.03.2023
3112	220925	EROL	YÜCE	Ordu İl Emniyet Müdürlüğü	Polis Memuru	İsteğiyle Emekli	16.02.2023
3113	220958	MEHMET	AKTAŞ	Mardin-Derik İlçe Emniyet Müdürlüğü	Polis Memuru	İsteğiyle Emekli	22.02.2023
3114	220969	MUSTAFA	DURAN	Ankara İl Emniyet Müdürlüğü	Polis Memuru	İsteğiyle Emekli	16.03.2023
3115	220974	MÜJGAN	DURAL	Diyarbakır-Sur İlçe Emniyet Müdürlüğü	Polis Memuru	İsteğiyle Emekli	16.02.2023
3116	220986	ÖZKAN	GÜZEL	Artvin İl Emniyet Müdürlüğü	Polis Memuru	İsteğiyle Emekli	15.02.2023
3117	220987	ÖZLEM	ÇEVİK	Mersin-Yenişehir İlçe Emniyet Müdürlüğü	Polis Memuru	İsteğiyle Emekli	17.03.2023
3118	221002	SERMİHAN	ŞENOL	Ankara-Keçiören İlçe Emniyet Müdürlüğü	Polis Memuru	İsteğiyle Emekli	16.02.2023
3119	221053	HAKAN	KAÇAR	Adana İl Emniyet Müdürlüğü	Polis Memuru	İsteğiyle Emekli	15.02.2023
3120	221058	İRFAN	KUMAŞ	Şırnak İl Emniyet Müdürlüğü	Polis Memuru	İsteğiyle Emekli	16.02.2023
3121	221064	MURAT	YAŞAR	Siber Suçlarla Mücadele Daire Başkanlığı	Polis Memuru	İsteğiyle Emekli	20.02.2023
3122	221120	AYHAN	IŞIK	Bayburt İl Emniyet Müdürlüğü	Polis Memuru	İsteğiyle Emekli	16.03.2023

OCAK-ŞUBAT-MART 2023 TARİHLERİ ARASINDA EMEKLİYE SEVK EDİLEN PERSONEL LİSTESİ							
S. NO	SİCİL NO	AD	SOYAD	BİRİMİ	RÜTBESİ	AYRILIŞ TÜRÜ	AYRILIŞ TARİHİ
3123	221149	HAMZA	TUNÇER	Hatay İl Emniyet Müdürlüğü	Polis Memuru	İsteğiyle Emekli	15.02.2023
3124	221167	KAZIM	ÖREN	Ankara İl Emniyet Müdürlüğü	Polis Memuru	İsteğiyle Emekli	15.02.2023
3125	221175	MEHMET	ERİŞİK	Artvin-Yusufeli İlçe Emniyet Amirliği	Polis Memuru	İsteğiyle Emekli	22.03.2023
3126	221198	SADIK	ÖZKAN	Ankara İl Emniyet Müdürlüğü	Polis Memuru	İsteğiyle Emekli	15.03.2023
3127	221217	YAHYA	ERSAYAR	Nevşehir İl Emniyet Müdürlüğü	Polis Memuru	İsteğiyle Emekli	15.02.2023
3128	221318	SERKAN	ZENGİN	Tokat İl Emniyet Müdürlüğü	Polis Memuru	İsteğiyle Emekli	21.03.2023
3129	221355	HÜSEYİN	YEŞİL	Ankara İl Emniyet Müdürlüğü	Polis Memuru	İsteğiyle Emekli	15.03.2023
3130	221381	YILDIRIM	KIRKIL	Bursa-Osmangazi İlçe Emniyet Müdürlüğü	Polis Memuru	İsteğiyle Emekli	20.03.2023
3131	221400	SERDAL	AKPINAR	Şırnak-Cizre İlçe Emniyet Müdürlüğü	Polis Memuru	İsteğiyle Emekli	24.03.2023
3132	221415	ABDULLAH	AKCEYLAN	Van İl Emniyet Müdürlüğü	Polis Memuru	İsteğiyle Emekli	16.03.2023
3133	221416	ABDULLAH	İLHAN	Kayseri-Talas İlçe Emniyet Müdürlüğü	Polis Memuru	İsteğiyle Emekli	15.02.2023
3134	221420	ADEM	DERELİ	Antalya-Korkuteli İlçe Emniyet Müdürlüğü	Polis Memuru	İsteğiyle Emekli	15.03.2023
3135	221425	ADEM	ŞAHİN	Kayseri İl Emniyet Müdürlüğü	Polis Memuru	İsteğiyle Emekli	15.02.2023
3136	221435	AHMET	IŞIK	Adana-Yüreğir İlçe Emniyet Müdürlüğü	Polis Memuru	İsteğiyle Emekli	17.02.2023
3137	221489	CEM	CEYLAN	Sakarya-Hendek İlçe Emniyet Müdürlüğü	Polis Memuru	İsteğiyle Emekli	16.02.2023
3138	221501	CUMHUR	DOĞAN	Ankara İl Emniyet Müdürlüğü	Polis Memuru	İsteğiyle Emekli	15.02.2023
3139	221502	CÜNEYT	BOZKURT	Aydın-Sultanhisar İlçe Emniyet Amirliği	Polis Memuru	İsteğiyle Emekli	16.03.2023
3140	221507	DOĞAN	YILDIZ	Gaziantep-Nizip İlçe Emniyet Müdürlüğü	Polis Memuru	İsteğiyle Emekli	18.02.2023
3141	221508	DURAN	ERDOĞAN	Erzurum İl Emniyet Müdürlüğü	Polis Memuru	İsteğiyle Emekli	15.03.2023
3142	221528	ERKİN	DAYAGAN	Mersin-Mezitli İlçe Emniyet Müdürlüğü	Polis Memuru	İsteğiyle Emekli	16.02.2023
3143	221529	EROL	ÜNGÖRDÜ	Ankara İl Emniyet Müdürlüğü	Polis Memuru	İsteğiyle Emekli	15.03.2023
3144	221533	EYÜP OĞUZHAN	TOR	İstanbul-Ümraniye İlçe Emniyet Müdürlüğü	Polis Memuru	İsteğiyle Emekli	23.02.2023
3145	221541	GÖKHAN	GÜRBÜZ	Iğdır İl Emniyet Müdürlüğü	Polis Memuru	İsteğiyle Emekli	15.02.2023
3146	221547	HAKAN	BİLGER	Batman-Hasankeyf İlçe Emniyet Amirliği	Polis Memuru	İsteğiyle Emekli	16.02.2023
3147	221587	İBRAHİM	ÇEVİK	Adana İl Emniyet Müdürlüğü	Polis Memuru	İsteğiyle Emekli	17.03.2023
3148	221608	İSMAİL	TÜLEK	Ankara İl Emniyet Müdürlüğü	Polis Memuru	İsteğiyle Emekli	15.02.2023
3149	221637	MEHMET	ŞİRİK	Mardin-Kızıltepe İlçe Emniyet Müdürlüğü	Polis Memuru	İsteğiyle Emekli	16.02.2023
3150	221662	MUHSİN	BAKIR	Antalya-Kepez İlçe Emniyet Müdürlüğü	Polis Memuru	İsteğiyle Emekli	16.02.2023
3151	221706	NAİL	KILIÇ	Muğla İl Emniyet Müdürlüğü	Polis Memuru	İsteğiyle Emekli	17.02.2023
3152	221737	ÖZCAN	KEPENEK	Iğdır İl Emniyet Müdürlüğü	Polis Memuru	İsteğiyle Emekli	15.03.2023
3153	221750	SAİM	BÜKER	Sakarya İl Emniyet Müdürlüğü	Polis Memuru	İsteğiyle Emekli	15.03.2023
3154	221859	SELMAN	AFLAZ	Muğla-Marmaris İlçe Emniyet Müdürlüğü	Polis Memuru	İsteğiyle Emekli	20.02.2023
3155	221887	NİHAT	EFETÜRK	İzmir İl Emniyet Müdürlüğü	Polis Memuru	İsteğiyle Emekli	16.03.2023
3156	221913	RECEP	GÜNGÖR	Bursa İl Emniyet Müdürlüğü	Polis Memuru	İsteğiyle Emekli	30.01.2023
3157	221931	ALİ	BULUT	Samsun-Havza İlçe Emniyet Müdürlüğü	Polis Memuru	İsteğiyle Emekli	15.02.2023
3158	221949	CELAL	YERLİKAYA	Ağrı-Patnos İlçe Emniyet Müdürlüğü	Polis Memuru	İsteğiyle Emekli	16.02.2023
3159	222011	İSMAİL	DURMUŞOĞLU	Bayburt İl Emniyet Müdürlüğü	Polis Memuru	İsteğiyle Emekli	15.02.2023
3160	222018	LEVENT	ÇEVİK	Kocaeli-Körfez İlçe Emniyet Müdürlüğü	Polis Memuru	İsteğiyle Emekli	15.02.2023
3161	222021	MAHMUT	YILMAZ	Gaziantep-Şehitkamil İlçe Emniyet Müdürlüğü	Polis Memuru	İsteğiyle Emekli	1.03.2023
3162	222076	RASÜL	ADIGÜZEL	Bursa-Osmangazi İlçe Emniyet Müdürlüğü	Polis Memuru	İsteğiyle Emekli	15.02.2023
3163	222087	SERVET	TOKBAŞ	Erzurum-Palandöken İlçe Emniyet Müdürlüğü	Polis Memuru	İsteğiyle Emekli	20.03.2023
3164	222114	YILMAZ	ÇAKIR	Ağrı-Patnos İlçe Emniyet Müdürlüğü	Polis Memuru	İsteğiyle Emekli	16.02.2023
3165	222129	HASAN	KİBAR	Ağrı İl Emniyet Müdürlüğü	Polis Memuru	İsteğiyle Emekli	16.02.2023
3166	222143	NURAY	ÖZCAN	Trabzon İl Emniyet Müdürlüğü	Polis Memuru	İsteğiyle Emekli	27.03.2023
3167	222154	ERKAN	BOZKURT	Şırnak İl Emniyet Müdürlüğü	Polis Memuru	İsteğiyle Emekli	17.02.2023
3168	222158	GÜLHAN	DOĞAN	Diyarbakır-Sur İlçe Emniyet Müdürlüğü	Polis Memuru	İsteğiyle Emekli	15.02.2023
3169	222223	ALİ	KORUCUOĞLU	Iğdır İl Emniyet Müdürlüğü	Polis Memuru	İsteğiyle Emekli	16.02.2023
3170	222244	CİHAN	GÖK	Trabzon-Çaykara İlçe Emniyet Amirliği	Polis Memuru	İsteğiyle Emekli	22.02.2023
3171	222265	HAMZA	AKTAŞ	Şırnak İl Emniyet Müdürlüğü	Polis Memuru	İsteğiyle Emekli	16.02.2023
3172	222273	İLHAN	TURHAN	Gümüşhane İl Emniyet Müdürlüğü	Polis Memuru	İsteğiyle Emekli	20.01.2023
3173	222277	İSMAİL	UTKU	Kayseri İl Emniyet Müdürlüğü	Polis Memuru	İsteğiyle Emekli	15.02.2023
3174	222282	KURTULUŞ	FİLİK	Şanlıurfa İl Emniyet Müdürlüğü	Polis Memuru	İsteğiyle Emekli	16.02.2023
3175	222287	METİN	SARIÇİÇEK	Bursa İl Emniyet Müdürlüğü	Polis Memuru	İsteğiyle Emekli	16.03.2023

OCAK-ŞUBAT-MART 2023 TARİHLERİ ARASINDA EMEKLİYE SEVK EDİLEN PERSONEL LİSTESİ							
S. NO	SİCİL NO	AD	SOYAD	BİRİMİ	RÜTBESİ	AYRILIŞ TÜRÜ	AYRILIŞ TARİHİ
3176	222303	MUSTAFA	KAHRIMAN	Muş İl Emniyet Müdürlüğü	Polis Memuru	İsteğiyle Emekli	17.02.2023
3177	222310	NİDAİ	ŞEN	Bursa-Yıldırım İlçe Emniyet Müdürlüğü	Polis Memuru	İsteğiyle Emekli	20.02.2023
3178	222340	TANER	ÖZKUL	Bayburt İl Emniyet Müdürlüğü	Polis Memuru	İsteğiyle Emekli	17.02.2023
3179	222345	UĞUR	YAŞAROĞLU	Muğla-Ortaca İlçe Emniyet Müdürlüğü	Polis Memuru	İsteğiyle Emekli	16.03.2023
3180	222376	CÜNEYT	ATAGÜL	Düzce İl Emniyet Müdürlüğü	Polis Memuru	İsteğiyle Emekli	15.03.2023
3181	222388	MEHMET	KÜÇÜK	Antalya İl Emniyet Müdürlüğü	Polis Memuru	İsteğiyle Emekli	15.03.2023
3182	222413	ERDAL	KARATAŞ	Kastamonu İl Emniyet Müdürlüğü	Polis Memuru	İsteğiyle Emekli	16.02.2023
3183	222440	BÜLENT	YILDIRIM	Diyarbakır-Bağlar İlçe Emniyet Müdürlüğü	Polis Memuru	İsteğiyle Emekli	16.03.2023
3184	222449	EMİNE TÜLAY	KARCI	Şanlıurfa İl Emniyet Müdürlüğü	Polis Memuru	İsteğiyle Emekli	15.02.2023
3185	222455	ERSİN	TATAROĞLU	Diyarbakır İl Emniyet Müdürlüğü	Polis Memuru	İsteğiyle Emekli	20.02.2023
3186	222530	SALİM	BAYRAK	Trabzon-Vakfikebir İlçe Emniyet Müdürlüğü	Polis Memuru	İsteğiyle Emekli	2.03.2023
3187	222540	TURAN	KURDOĞLU	Şırnak-Silopi İlçe Emniyet Müdürlüğü	Polis Memuru	İsteğiyle Emekli	24.03.2023
3188	222564	HÜLYA	YİĞİTER	Kayseri-Kocasinan İlçe Emniyet Müdürlüğü	Polis Memuru	İsteğiyle Emekli	15.03.2023
3189	222567	MEHMET GÖKHAN	AY	İstanbul-Beykoz İlçe Emniyet Müdürlüğü	Polis Memuru	İsteğiyle Emekli	29.03.2023
3190	222597	NAGİHAN	PEHLEVAN	Balıkesir İl Emniyet Müdürlüğü	Polis Memuru	İsteğiyle Emekli	16.03.2023
3191	222605	YAKUP	UĞUR	Sivas-Gemerek İlçe Emniyet Müdürlüğü	Polis Memuru	İsteğiyle Emekli	20.02.2023
3192	222615	GÜRHAN	ÇORUK	Bursa İl Emniyet Müdürlüğü	Polis Memuru	İsteğiyle Emekli	22.02.2023
3193	222645	ABDULLAH	DURGUT	Şırnak İl Emniyet Müdürlüğü	Polis Memuru	İsteğiyle Emekli	23.02.2023
3194	222705	KEMALETTİN	UĞRAŞ	Malatya-Kale İlçe Emniyet Amirliği	Polis Memuru	İsteğiyle Emekli	16.02.2023
3195	222726	MURAT SELİM	SOMEREN	Balıkesir-Edremit İlçe Emniyet Müdürlüğü	Polis Memuru	İsteğiyle Emekli	16.03.2023
3196	222740	RAMAZAN	GÜRAL	İzmir-Konak İlçe Emniyet Müdürlüğü	Polis Memuru	İsteğiyle Emekli	15.03.2023
3197	222806	YASİN	KÖKÇÜ	Adıyaman İl Emniyet Müdürlüğü	Polis Memuru	İsteğiyle Emekli	17.02.2023
3198	222821	TÜLAY	GÜL	Bilecik-Söğüt İlçe Emniyet Müdürlüğü	Polis Memuru	İsteğiyle Emekli	17.03.2023
3199	222824	YUSUF İZZETTİN	KOÇAK	Kayseri İl Emniyet Müdürlüğü	Polis Memuru	İsteğiyle Emekli	15.02.2023
3200	222907	AYTAÇ	ÖZKAYA	Ankara-Keçiören İlçe Emniyet Müdürlüğü	Polis Memuru	İsteğiyle Emekli	17.03.2023
3201	222910	CENGİZ	BÜYÜKŞAHİN	Elazığ İl Emniyet Müdürlüğü	Polis Memuru	İsteğiyle Emekli	22.02.2023
3202	222939	NECDET	AYCI	Zonguldak İl Emniyet Müdürlüğü	Polis Memuru	İsteğiyle Emekli	27.02.2023
3203	222955	MEHMET ZEKİ	DOLGUN	Artvin-Yusufeli İlçe Emniyet Amirliği	Polis Memuru	İsteğiyle Emekli	15.02.2023
3204	222992	BEKİR	SOY	Aksaray İl Emniyet Müdürlüğü	Polis Memuru	İsteğiyle Emekli	15.02.2023
3205	222995	OSMAN	İLHAN	İzmir-Konak İlçe Emniyet Müdürlüğü	Polis Memuru	İsteğiyle Emekli	17.02.2023
3206	223012	DİLEK	KÜPELİOĞLU	Mersin-Tarsus İlçe Emniyet Müdürlüğü	Polis Memuru	İsteğiyle Emekli	3.03.2023
3207	223049	ŞENER	AKÇINAR	İstanbul İl Emniyet Müdürlüğü	Polis Memuru	İsteğiyle Emekli	20.02.2023
3208	223061	BİLGEN	AYDOĞDU	Denizli İl Emniyet Müdürlüğü	Polis Memuru	İsteğiyle Emekli	16.02.2023
3209	223080	NURAY	ASLAN	Burdur İl Emniyet Müdürlüğü	Polis Memuru	İsteğiyle Emekli	15.03.2023
3210	223107	SERPİL	SARI	Konya-Karatay İlçe Emniyet Müdürlüğü	Polis Memuru	İsteğiyle Emekli	20.03.2023
3211	223109	UĞUR	UÇAR	Şırnak-Cizre İlçe Emniyet Müdürlüğü	Polis Memuru	İsteğiyle Emekli	15.03.2023
3212	223199	ASLAN AHMET	KÖSE	Adana-Yüreğir İlçe Emniyet Müdürlüğü	Polis Memuru	İsteğiyle Emekli	15.02.2023
3213	223209	İPEK	BOZGE	İzmir-Çeşme İlçe Emniyet Müdürlüğü	Polis Memuru	İsteğiyle Emekli	8.02.2023
3214	223226	RAZİYE	KOÇAŞ	İzmir-Narlıdere İlçe Emniyet Müdürlüğü	Polis Memuru	İsteğiyle Emekli	17.02.2023
3215	223258	NEDİM	TERLEMEZ	Tokat İl Emniyet Müdürlüğü	Polis Memuru	İsteğiyle Emekli	16.02.2023
3216	223282	YAVUZ	BAYGÜL	Özel Harekat Başkanlığı	Polis Memuru	İsteğiyle Emekli	25.01.2023
3217	223291	ERDOĞAN	YOLDAŞ	Elazığ İl Emniyet Müdürlüğü	Polis Memuru	İsteğiyle Emekli	15.02.2023
3218	223304	ÖZGÜL	ÇELİK	İzmir-Seferihisar İlçe Emniyet Müdürlüğü	Polis Memuru	İsteğiyle Emekli	15.03.2023
3219	223305	RECEP	YEŞİLDEMİR	Mersin-Tarsus İlçe Emniyet Müdürlüğü	Polis Memuru	İsteğiyle Emekli	16.03.2023
3220	223313	YILDIRIM	ÇAKIR	Sakarya-Hendek İlçe Emniyet Müdürlüğü	Polis Memuru	İsteğiyle Emekli	16.03.2023
3221	223351	YAŞAR	ÖZKAN	Konya İl Emniyet Müdürlüğü	Polis Memuru	İsteğiyle Emekli	15.02.2023
3222	223362	ADEM	ÇANDIR	Mardin-Artuklu İlçe Emniyet Müdürlüğü	Polis Memuru	İsteğiyle Emekli	16.02.2023
3223	223363	ALAADDİN	ERTUGAY	Diyarbakır-Hazro İlçe Emniyet Amirliği	Polis Memuru	İsteğiyle Emekli	20.01.2023
3224	223381	ALİ EHSAN	DÖNDER	Diyarbakır-Kayapınar İlçe Emniyet Müdürlüğü	Polis Memuru	İsteğiyle Emekli	17.03.2023
3225	223384	KENAN	HOŞER	İstanbul-Pendik İlçe Emniyet Müdürlüğü	Polis Memuru	İsteğiyle Emekli	16.02.2023
3226	223403	ERSİN	GİZLİCE	Antalya-Alanya İlçe Emniyet Müdürlüğü	Polis Memuru	İsteğiyle Emekli	16.02.2023
3227	223421	MURAT	KARAKAŞ	Bartın İl Emniyet Müdürlüğü	Polis Memuru	İsteğiyle Emekli	16.03.2023
3228	223453	MUSTAFA	ÇAY	Hatay-Altınözü İlçe Emniyet Amirliği	Polis Memuru	İsteğiyle Emekli	2.03.2023

OCAK-ŞUBAT-MART 2023 TARİHLERİ ARASINDA EMEKLİYE SEVK EDİLEN PERSONEL LİSTESİ							
S. NO	SİCİL NO	AD	SOYAD	BİRİMİ	RÜTBESİ	AYRILIŞ TÜRÜ	AYRILIŞ TARİHİ
3229	223479	FARUK	TÜRKMEN	Samsun-Atakum İlçe Emniyet Müdürlüğü	Polis Memuru	İsteğiyle Emekli	17.02.2023
3230	223480	MEHMET	KIZILKAYA	Van İl Emniyet Müdürlüğü	Polis Memuru	İsteğiyle Emekli	16.02.2023
3231	223495	CEMİLE	CELAYİR	Diyarbakır İl Emniyet Müdürlüğü	Polis Memuru	İsteğiyle Emekli	17.02.2023
3232	223520	MESUT	KALAK	Denizli-Güney İlçe Emniyet Amirliği	Polis Memuru	İsteğiyle Emekli	27.03.2023
3233	223562	ŞUAYIP	CENGİZ	Mersin-Toroslar İlçe Emniyet Müdürlüğü	Polis Memuru	İsteğiyle Emekli	20.03.2023
3234	223587	CUMA	YALVAÇ	Antalya İl Emniyet Müdürlüğü	Polis Memuru	İsteğiyle Emekli	27.02.2023
3235	223591	EMİNE	KABLAN	Mersin-Akdeniz İlçe Emniyet Müdürlüğü	Polis Memuru	İsteğiyle Emekli	17.03.2023
3236	223595	FİLİZ	DUZCU	Samsun İl Emniyet Müdürlüğü	Polis Memuru	İsteğiyle Emekli	21.03.2023
3237	223626	TİBEL	TOZKOPARAN	Mersin-Yenişehir İlçe Emniyet Müdürlüğü	Polis Memuru	İsteğiyle Emekli	17.03.2023
3238	223638	YÜCEL	ÇEVİK	Mersin-Toroslar İlçe Emniyet Müdürlüğü	Polis Memuru	İsteğiyle Emekli	16.03.2023
3239	223640	GÖKHAN	ŞIKLAROĞLU	Eskişehir İl Emniyet Müdürlüğü	Polis Memuru	İsteğiyle Emekli	17.03.2023
3240	223665	HALİL	BİLGİN	Kars-Sarıkamış İlçe Emniyet Müdürlüğü	Polis Memuru	İsteğiyle Emekli	22.02.2023
3241	223699	PELİN	SOMEREN	Balıkesir-Edremit İlçe Emniyet Müdürlüğü	Polis Memuru	İsteğiyle Emekli	16.03.2023
3242	223703	SERDAL	KAVUĞUBÜYÜK	Kahramanmaraş İl Emniyet Müdürlüğü	Polis Memuru	İsteğiyle Emekli	16.03.2023
3243	223733	ABDULBAKİ	NENNİ	Ankara İl Emniyet Müdürlüğü	Polis Memuru	İsteğiyle Emekli	15.02.2023
3244	223745	HASAN	AKIN	Gümüşhane İl Emniyet Müdürlüğü	Polis Memuru	İsteğiyle Emekli	16.02.2023
3245	223755	AYLA	ÖZPEHLİVAN	Batman İl Emniyet Müdürlüğü	Polis Memuru	İsteğiyle Emekli	2.03.2023
3246	223763	METİN	CİDAN	Adana-Yüreğir İlçe Emniyet Müdürlüğü	Polis Memuru	İsteğiyle Emekli	17.03.2023
3247	223807	ÜNAL	COŞKUN	Artvin-Hopa İlçe Emniyet Müdürlüğü	Polis Memuru	İsteğiyle Emekli	24.02.2023
3248	223831	DENİZ	AKTAŞ	Diyarbakır İl Emniyet Müdürlüğü	Polis Memuru	İsteğiyle Emekli	15.03.2023
3249	223844	AHMET	YURTSEVEN	İstanbul İl Emniyet Müdürlüğü	Polis Memuru	İsteğiyle Emekli	23.03.2023
3250	223864	MEHMET	ÜNAL	Van İl Emniyet Müdürlüğü	Polis Memuru	İsteğiyle Emekli	16.02.2023
3251	223875	REMZİ	ÖZÇELİK	Hatay İl Emniyet Müdürlüğü	Polis Memuru	İsteğiyle Emekli	15.02.2023
3252	223942	DENİZ	CANBAY	Malatya-Yeşilyurt İlçe Emniyet Müdürlüğü	Polis Memuru	İsteğiyle Emekli	16.02.2023
3253	223969	İBRAHİM	TUĞTEKİN	Adıyaman İl Emniyet Müdürlüğü	Polis Memuru	İsteğiyle Emekli	15.03.2023
3254	223977	ABDULKADİR	KORKMAZ	İstanbul-Sarıyer İlçe Emniyet Müdürlüğü	Polis Memuru	İsteğiyle Emekli	16.02.2023
3255	223980	HİLMİ	DEMİREL	Sakarya-Adapazarı İlçe Emniyet Müdürlüğü	Polis Memuru	İsteğiyle Emekli	16.02.2023
3256	224748	BAYRAM	KUTLUCA	Mersin İl Emniyet Müdürlüğü	Polis Memuru	İsteğiyle Emekli	17.02.2023
3257	224749	SAİM	ÖZDEMİR	İzmir-Çeşme İlçe Emniyet Müdürlüğü	Polis Memuru	İsteğiyle Emekli	16.03.2023
3258	224760	LEVENT	AZMAN	Şanlıurfa-Akçakale İlçe Emniyet Müdürlüğü	Polis Memuru	İsteğiyle Emekli	17.02.2023
3259	224769	MÜNEVVER	KÖSEOĞLU	Denizli-Pamukkale İlçe Emniyet Müdürlüğü	Polis Memuru	İsteğiyle Emekli	17.03.2023
3260	224774	MESUT	DELAL	Şanlıurfa-Siverek İlçe Emniyet Müdürlüğü	Polis Memuru	İsteğiyle Emekli	17.02.2023
3261	224877	SERDAR	KARAHAN	Niğde İl Emniyet Müdürlüğü	Polis Memuru	İsteğiyle Emekli	16.02.2023
3262	224921	MEHMET	TÖNGÜ	Sakarya-Pamukova İlçe Emniyet Müdürlüğü	Polis Memuru	İsteğiyle Emekli	21.03.2023
3263	224940	SADIK	KAYABAŞI	Mardin-Derik İlçe Emniyet Müdürlüğü	Polis Memuru	İsteğiyle Emekli	18.02.2023
3264	225070	ÜMİT	EDİZ	İzmir İl Emniyet Müdürlüğü	Polis Memuru	İsteğiyle Emekli	16.03.2023
3265	225079	ÖZGÜR	PANCUR	Van-İpekyolu İlçe Emniyet Müdürlüğü	Polis Memuru	İsteğiyle Emekli	15.02.2023
3266	225097	KORAY	DOĞAN	Eskişehir İl Emniyet Müdürlüğü	Polis Memuru	İsteğiyle Emekli	17.02.2023
3267	225129	MUSTAFA	AKBIYIK	Van-Gevaş İlçe Emniyet Amirliği	Polis Memuru	İsteğiyle Emekli	24.02.2023
3268	225172	GÖKMEN	ÇARDAKBAŞI	Van-Çaldıran İlçe Emniyet Müdürlüğü	Polis Memuru	İsteğiyle Emekli	15.02.2023
3269	225177	ABDULMUTTALİP	EMANET	İstanbul-Üsküdar İlçe Emniyet Müdürlüğü	Polis Memuru	İsteğiyle Emekli	16.03.2023
3270	225186	ERHAN	AKBAL	Çanakkale İl Emniyet Müdürlüğü	Polis Memuru	İsteğiyle Emekli	27.02.2023
3271	225188	ERKAN	KARŞI	Balıkesir-Erdek İlçe Emniyet Müdürlüğü	Polis Memuru	İsteğiyle Emekli	16.03.2023
3272	225233	ÖMER	GÜNBAY	Eskişehir İl Emniyet Müdürlüğü	Polis Memuru	İsteğiyle Emekli	16.03.2023
3273	225240	YALÇIN	YAZICI	Ankara İl Emniyet Müdürlüğü	Polis Memuru	İsteğiyle Emekli	17.03.2023
3274	225257	ALİ	KARATEPE	Gaziantep-Araban İlçe Emniyet Amirliği	Polis Memuru	İsteğiyle Emekli	15.02.2023
3275	225271	ERDAL	KAYACAN	Bursa-İnegöl İlçe Emniyet Müdürlüğü	Polis Memuru	İsteğiyle Emekli	16.03.2023
3276	225291	EMİNE	AYDIN	Trabzon-Ortahisar İlçe Emniyet Müdürlüğü	Polis Memuru	İsteğiyle Emekli	23.03.2023
3277	225322	ADEM	SUNGUR	Sivas İl Emniyet Müdürlüğü	Polis Memuru	İsteğiyle Emekli	21.03.2023
3278	225323	BAHATTİN	SARI	Adana İl Emniyet Müdürlüğü	Polis Memuru	İsteğiyle Emekli	20.03.2023
3279	225335	HATİCE	KÖKSAL	Şanlıurfa İl Emniyet Müdürlüğü	Polis Memuru	İsteğiyle Emekli	16.03.2023
3280	225342	CEMAL	YILMAZ	Iğdır İl Emniyet Müdürlüğü	Polis Memuru	İsteğiyle Emekli	17.02.2023
3281	225368	ÖMER ALİ	ARSLAN	Burdur-Bucak İlçe Emniyet Müdürlüğü	Polis Memuru	İsteğiyle Emekli	23.02.2023

OCAK-ŞUBAT-MART 2023 TARİHLERİ ARASINDA EMEKLİYE SEVK EDİLEN PERSONEL LİSTESİ							
S. NO	SİCİL NO	AD	SOYAD	BİRİMİ	RÜTBESİ	AYRILIŞ TÜRÜ	AYRILIŞ TARİHİ
3282	225473	CEMİL	DİLEK	İzmir İl Emniyet Müdürlüğü	Polis Memuru	İsteğiyle Emekli	21.03.2023
3283	225519	KENAN	ALAŞAHİN	Artvin İl Emniyet Müdürlüğü	Polis Memuru	İsteğiyle Emekli	21.02.2023
3284	225523	NİLGÜN	ŞENTÜRK	Muğla-Milas İlçe Emniyet Müdürlüğü	Polis Memuru	İsteğiyle Emekli	22.03.2023
3285	225544	İBRAHİM	BİLGİÇ	Eskişehir-Odunpazarı İlçe Emniyet Müdürlüğü	Polis Memuru	İsteğiyle Emekli	15.02.2023
3286	225567	HACI BAYRAM	KİTAPÇİ	Trabzon İl Emniyet Müdürlüğü	Polis Memuru	İsteğiyle Emekli	17.02.2023
3287	225645	DURMUŞ	KOCA	Karaman-Kazımkarabekir İlçe Emniyet Amirliği	Polis Memuru	İsteğiyle Emekli	15.03.2023
3288	225651	GÜLÇİN	KÜLCÜ	Muğla-Fethiye İlçe Emniyet Müdürlüğü	Polis Memuru	İsteğiyle Emekli	17.03.2023
3289	225663	MURAT	GEZER	Diyarbakır İl Emniyet Müdürlüğü	Polis Memuru	İsteğiyle Emekli	16.03.2023
3290	225669	NURİ	KAYABAL	Sivas-Altınyayla İlçe Emniyet Amirliği	Polis Memuru	İsteğiyle Emekli	17.02.2023
3291	225672	SALİH	KAKALİÇ	Kocaeli-Karamürsel İlçe Emniyet Müdürlüğü	Polis Memuru	İsteğiyle Emekli	29.03.2023
3292	225698	SERDAR	ARIBAŞ	Diyarbakır-Bağlar İlçe Emniyet Müdürlüğü	Polis Memuru	İsteğiyle Emekli	15.03.2023
3293	225709	SELİM	ÖZDEMİR	Antalya-Kaş İlçe Emniyet Müdürlüğü	Polis Memuru	İsteğiyle Emekli	16.03.2023
3294	225747	DİLEK	GÖKÇE	Denizli-Merkezefendi İlçe Emniyet Müdürlüğü	Polis Memuru	İsteğiyle Emekli	16.02.2023
3295	225794	TUNCAY	AYGÜN	Ankara-Çankaya İlçe Emniyet Müdürlüğü	Polis Memuru	İsteğiyle Emekli	16.02.2023
3296	225801	MUSTAFA SERKAN	YALÇINKAYA	Sosyal Hizmetler Ve Sağlık Daire Başkanlığı	Polis Memuru	İsteğiyle Emekli	16.03.2023
3297	225840	ABDURRAHMAN	KAYA	Şanlıurfa-Viranşehir İlçe Emniyet Müdürlüğü	Polis Memuru	İsteğiyle Emekli	3.03.2023
3298	225856	MUSTAFA	ERK	Asayiş Daire Başkanlığı	Polis Memuru	İsteğiyle Emekli	15.03.2023
3299	225860	HALİL OKTAY	KAPLAN	Denizli İl Emniyet Müdürlüğü	Polis Memuru	İsteğiyle Emekli	17.03.2023
3300	225865	BÜLENT	KESKİN	Ankara-Altındağ İlçe Emniyet Müdürlüğü	Polis Memuru	İsteğiyle Emekli	28.03.2023
3301	225931	YALÇIN	TURHAN	Eskişehir İl Emniyet Müdürlüğü	Polis Memuru	İsteğiyle Emekli	21.03.2023
3302	225953	ABDULLAH	TEKE	Van İl Emniyet Müdürlüğü	Polis Memuru	İsteğiyle Emekli	20.03.2023
3303	225971	MURAT	KÜÇÜK	İstanbul-Kartal İlçe Emniyet Müdürlüğü	Polis Memuru	İsteğiyle Emekli	6.03.2023
3304	225991	MUSTAFA	ÖZABACI	Sinop İl Emniyet Müdürlüğü	Polis Memuru	İsteğiyle Emekli	31.03.2023
3305	226036	NİHAT	KOŞMAZ	Çorum İl Emniyet Müdürlüğü	Polis Memuru	İsteğiyle Emekli	15.02.2023
3306	226037	OSMAN	SEZEN	Samsun İl Emniyet Müdürlüğü	Polis Memuru	İsteğiyle Emekli	16.03.2023
3307	226051	BÜLENT	KAFALI	Manisa-Salihli İlçe Emniyet Müdürlüğü	Polis Memuru	İsteğiyle Emekli	6.03.2023
3308	226061	EYÜP	AKTEPE	Yalova-Altınova İlçe Emniyet Müdürlüğü	Polis Memuru	İsteğiyle Emekli	17.02.2023
3309	226095	GÜVEN	YAŞAR	Bursa İl Emniyet Müdürlüğü	Polis Memuru	İsteğiyle Emekli	15.02.2023
3310	226105	MURAT	ÖZEN	Mardin-Kızıltepe İlçe Emniyet Müdürlüğü	Polis Memuru	İsteğiyle Emekli	28.02.2023
3311	226216	OKAY	ÖZTÜRK	Burdur-Ağlasun İlçe Emniyet Amirliği	Polis Memuru	İsteğiyle Emekli	16.03.2023
3312	226241	MEHMET	KARAKIZ	Siirt İl Emniyet Müdürlüğü	Polis Memuru	İsteğiyle Emekli	16.02.2023
3313	226285	KEMAL	ÇAM	Diyarbakır-Sur İlçe Emniyet Müdürlüğü	Polis Memuru	İsteğiyle Emekli	15.02.2023
3314	226314	ALİ	UYMAZ	Şanlıurfa-Eyyübiye İlçe Emniyet Müdürlüğü	Polis Memuru	İsteğiyle Emekli	16.03.2023
3315	226324	SAVAŞ	GÜNDOĞAN	İzmir-Çiğli İlçe Emniyet Müdürlüğü	Polis Memuru	İsteğiyle Emekli	17.03.2023
3316	226359	HASAN	CAN	Ankara-Yenimahalle İlçe Emniyet Müdürlüğü	Polis Memuru	İsteğiyle Emekli	15.02.2023
3317	226383	SONER	ULAŞ	Trabzon İl Emniyet Müdürlüğü	Polis Memuru	İsteğiyle Emekli	30.03.2023
3318	226395	YAKUP	BİÇER	Ankara İl Emniyet Müdürlüğü	Polis Memuru	İsteğiyle Emekli	20.03.2023
3319	226407	MUHTEREM	YAMAN	Şanlıurfa İl Emniyet Müdürlüğü	Polis Memuru	İsteğiyle Emekli	17.02.2023
3320	226419	ADEM	ÇAPAN	Ankara İl Emniyet Müdürlüğü	Polis Memuru	İsteğiyle Emekli	15.02.2023
3321	226426	ALPER	ŞENGÜN	Isparta İl Emniyet Müdürlüğü	Polis Memuru	İsteğiyle Emekli	15.03.2023
3322	226444	GÜLCAN	BAŞAK	Samsun-Bafra İlçe Emniyet Müdürlüğü	Polis Memuru	İsteğiyle Emekli	16.03.2023
3323	226456	KEMAL HAYDAR	BAŞDAŞ	Terörle Mücadele Daire Başkanlığı	Polis Memuru	İsteğiyle Emekli	16.02.2023
3324	226484	ŞEREF	ŞEN	Sivas İl Emniyet Müdürlüğü	Polis Memuru	İsteğiyle Emekli	17.02.2023
3325	226485	ŞÜKRÜ	DURKUT	Kayseri-Melikgazi İlçe Emniyet Müdürlüğü	Polis Memuru	İsteğiyle Emekli	15.02.2023
3326	226500	CENGİZ	ŞAHİN	Çanakkale İl Emniyet Müdürlüğü	Polis Memuru	İsteğiyle Emekli	16.03.2023
3327	226563	ARİF	ÇAĞRI	Adana-Saimbeyli İlçe Emniyet Amirliği	Polis Memuru	İsteğiyle Emekli	30.03.2023
3328	226617	İLKAY	AKDAĞ	Artvin-Murgul(Göktaş) İlçe Emniyet Amirliği	Polis Memuru	İsteğiyle Emekli	16.03.2023
3329	226618	MEHMET	ÇAYLAN	Balıkesir-Gönen İlçe Emniyet Müdürlüğü	Polis Memuru	İsteğiyle Emekli	29.03.2023
3330	226635	MURAT	TOPARSLAN	Muğla-Menteşe İlçe Emniyet Müdürlüğü	Polis Memuru	İsteğiyle Emekli	24.03.2023
3331	226636	BAYRAM	BİLGİLİ	Kars İl Emniyet Müdürlüğü	Polis Memuru	İsteğiyle Emekli	20.02.2023
3332	226652	ALİ	KAYA	Afyonkarahisar POMEM	Polis Memuru	İsteğiyle Emekli	15.03.2023
3333	226674	İSMAİL	TEK	Eskişehir-Mahmudiye İlçe Emniyet Amirliği	Polis Memuru	İsteğiyle Emekli	15.02.2023
3334	226681	MURAT	KÖMÜRCÜ	Mersin İl Emniyet Müdürlüğü	Polis Memuru	İsteğiyle Emekli	17.03.2023

OCAK-ŞUBAT-MART 2023 TARİHLERİ ARASINDA EMEKLİYE SEVK EDİLEN PERSONEL LİSTESİ							
S. NO	SİCİL NO	AD	SOYAD	BİRİMİ	RÜTBESİ	AYRILIŞ TÜRÜ	AYRILIŞ TARİHİ
3335	226689	FADİME	KILIÇ	Ordu İl Emniyet Müdürlüğü	Polis Memuru	İsteğiyle Emekli	16.03.2023
3336	226711	HAKAN	ÇORA	Tanık Koruma Daire Başkanlığı	Polis Memuru	İsteğiyle Emekli	17.02.2023
3337	226722	RAMAZAN	KORKMAZ	Niğde İl Emniyet Müdürlüğü	Polis Memuru	İsteğiyle Emekli	16.03.2023
3338	226728	GÜVEN	GÜMÜŞ	Adana-Sarıçam İlçe Emniyet Müdürlüğü	Polis Memuru	İsteğiyle Emekli	22.03.2023
3339	226730	MELTEM	BAYSAL DÖNMEZ	Antalya İl Emniyet Müdürlüğü	Polis Memuru	İsteğiyle Emekli	17.03.2023
3340	226745	ALİ	ATAR	Mardin İl Emniyet Müdürlüğü	Polis Memuru	İsteğiyle Emekli	15.03.2023
3341	226769	HÜLYA	GENÇ	Manisa İl Emniyet Müdürlüğü	Polis Memuru	İsteğiyle Emekli	2.03.2023
3342	226808	YÜKSEL	GÖRGÜLÜ	Şırnak İl Emniyet Müdürlüğü	Polis Memuru	İsteğiyle Emekli	28.03.2023
3343	226813	ŞERİFE	YÜCEL	Antalya-Muratpaşa İlçe Emniyet Müdürlüğü	Polis Memuru	İsteğiyle Emekli	31.03.2023
3344	226816	YEŞİM	BÖREKCİOĞLU	Konya-Meram İlçe Emniyet Müdürlüğü	Polis Memuru	İsteğiyle Emekli	27.03.2023
3345	226860	ADEM	CANLI	Mardin-Kızıltepe İlçe Emniyet Müdürlüğü	Polis Memuru	İsteğiyle Emekli	15.02.2023
3346	226877	MURAT	GEZER	Antalya İl Emniyet Müdürlüğü	Polis Memuru	İsteğiyle Emekli	15.02.2023
3347	226957	HASAN	SERT	Siirt-Baykan İlçe Emniyet Amirliği	Polis Memuru	İsteğiyle Emekli	16.02.2023
3348	226995	ŞÜKRÜ	DURHAN	Aydın-İncirliova İlçe Emniyet Müdürlüğü	Polis Memuru	İsteğiyle Emekli	21.02.2023
3349	227002	VEYSEL	ARKAN	Mersin-Mut İlçe Emniyet Müdürlüğü	Polis Memuru	İsteğiyle Emekli	21.02.2023
3350	227033	HALİT SERDAR	KESİCİ	Kaçakçılık ve Organize Suçlarla Mücadele Başk.	Polis Memuru	İsteğiyle Emekli	15.02.2023
3351	227037	AHMET	AVAN	Ankara-Etimesgut İlçe Emniyet Müdürlüğü	Polis Memuru	İsteğiyle Emekli	24.02.2023
3352	227052	ALİ	AYDIN	Antalya-Muratpaşa İlçe Emniyet Müdürlüğü	Polis Memuru	İsteğiyle Emekli	17.03.2023
3353	227054	İSMAİL	USLU	Şırnak-Silopi İlçe Emniyet Müdürlüğü	Polis Memuru	İsteğiyle Emekli	15.03.2023
3354	227064	SEZGİN	BEŞİR	Kocaeli-Gölcük İlçe Emniyet Müdürlüğü	Polis Memuru	İsteğiyle Emekli	16.03.2023
3355	227066	SÜLEYMAN	KURTOĞLU	Batman İl Emniyet Müdürlüğü	Polis Memuru	İsteğiyle Emekli	16.02.2023
3356	227070	ALİ	BUDAK	Polis Akademisi Başkanlığı	Polis Memuru	İsteğiyle Emekli	16.02.2023
3357	227108	ALPASLAN	KISAOĞLU	Kayseri-Kocasinan İlçe Emniyet Müdürlüğü	Polis Memuru	İsteğiyle Emekli	15.02.2023
3358	227109	FAHRİ	KURT	İstanbul-Büyükçekmece İlçe Emniyet Müd.	Polis Memuru	İsteğiyle Emekli	20.02.2023
3359	227113	FATMA	GENÇEL	Van İl Emniyet Müdürlüğü	Polis Memuru	İsteğiyle Emekli	2.03.2023
3360	227131	HASAN	ŞIK	Mardin-Mazıdağı İlçe Emniyet Amirliği	Polis Memuru	İsteğiyle Emekli	20.02.2023
3361	227177	SADIK	ÇÜRÜK	Polis Akademisi Başkanlığı	Polis Memuru	İsteğiyle Emekli	20.02.2023
3362	227183	AHMET SAMİ	YILDIRIM	Tanık Koruma Daire Başkanlığı	Polis Memuru	İsteğiyle Emekli	17.02.2023
3363	227189	MURAT	TÜRKOĞLU	Şırnak-Cizre İlçe Emniyet Müdürlüğü	Polis Memuru	İsteğiyle Emekli	31.03.2023
3364	227241	HAYDAR	TUĞLUOĞLU	Özel Güvenlik Denetleme Başkanlığı	Polis Memuru	İsteğiyle Emekli	16.02.2023
3365	227258	LEVENT	DURMAZ	Artvin İl Emniyet Müdürlüğü	Polis Memuru	İsteğiyle Emekli	16.03.2023
3366	227266	ERCAN	ULUTAŞ	Bayburt İl Emniyet Müdürlüğü	Polis Memuru	İsteğiyle Emekli	15.02.2023
3367	227283	UĞUR TİMUÇİN	TANUR	Elazığ İl Emniyet Müdürlüğü	Polis Memuru	İsteğiyle Emekli	16.02.2023
3368	227294	HÜSEYİN	ERDEM	Ankara İl Emniyet Müdürlüğü	Polis Memuru	İsteğiyle Emekli	15.02.2023
3369	227335	BÜLENT	YAŞAR	Diyarbakır-Sur İlçe Emniyet Müdürlüğü	Polis Memuru	İsteğiyle Emekli	15.02.2023
3370	227357	OKTAY	SEFEROĞLU	Aksaray-Eskil İlçe Emniyet Müdürlüğü	Polis Memuru	İsteğiyle Emekli	27.03.2023
3371	227358	SERKAN	YILMAZ	Şırnak İl Emniyet Müdürlüğü	Polis Memuru	İsteğiyle Emekli	16.02.2023
3372	227391	GÜRHAN BURAK	ÖZOĞLU	İzmir-Bornova İlçe Emniyet Müdürlüğü	Polis Memuru	İsteğiyle Emekli	22.02.2023
3373	227441	MÜMİNE	AYAR	İstanbul-Küçükçekmece İlçe Emniyet Müd.	Polis Memuru	İsteğiyle Emekli	16.03.2023
3374	227447	ZİYA	GÖRKEM	Sivas İl Emniyet Müdürlüğü	Polis Memuru	İsteğiyle Emekli	17.03.2023
3375	227475	YAŞAR	AKDUMAN	Kırklareli İl Emniyet Müdürlüğü	Polis Memuru	İsteğiyle Emekli	16.02.2023
3376	227494	ALİ	SİNMEZ	Ankara-Altındağ İlçe Emniyet Müdürlüğü	Polis Memuru	İsteğiyle Emekli	28.03.2023
3377	227511	ERGÜL	GÜNDÜZ	Amasya Merzifon POMEM	Polis Memuru	İsteğiyle Emekli	16.02.2023
3378	227523	HASAN	ERDEM	Diyarbakır-Kayapınar İlçe Emniyet Müdürlüğü	Polis Memuru	İsteğiyle Emekli	22.03.2023
3379	227546	NAZIM	DEMİRDİŞ	Diyarbakır İl Emniyet Müdürlüğü	Polis Memuru	İsteğiyle Emekli	1.02.2023
3380	227577	ERGÜL	AKGÜN	Kırklareli-Pınarhisar İlçe Emniyet Müdürlüğü	Polis Memuru	İsteğiyle Emekli	16.02.2023
3381	227589	MÜGE	TURHAN	Gümüşhane-Kelkit İlçe Emniyet Müdürlüğü	Polis Memuru	İsteğiyle Emekli	21.03.2023
3382	227612	YAKUP	NARİN	Şanlıurfa-Haliliye İlçe Emniyet Müdürlüğü	Polis Memuru	İsteğiyle Emekli	31.03.2023
3383	227617	HALİL	BULDUK	Adana-İmamoğlu İlçe Emniyet Müdürlüğü	Polis Memuru	İsteğiyle Emekli	15.02.2023
3384	227685	MAHZUNİ	DAKAK	Adana-Ceyhan İlçe Emniyet Müdürlüğü	Polis Memuru	İsteğiyle Emekli	16.02.2023
3385	227688	HİLAL	ÖZEN	Ardahan İl Emniyet Müdürlüğü	Polis Memuru	İsteğiyle Emekli	21.03.2023
3386	227740	KADER	TANRIKULU	Adıyaman İl Emniyet Müdürlüğü	Polis Memuru	İsteğiyle Emekli	20.02.2023
3387	227753	BİLAL	KILIÇ	Antalya-Kepez İlçe Emniyet Müdürlüğü	Polis Memuru	İsteğiyle Emekli	24.03.2023

OCAK-ŞUBAT-MART 2023 TARİHLERİ ARASINDA EMEKLİYE SEVK EDİLEN PERSONEL LİSTESİ							
S. NO	SİCİL NO	AD	SOYAD	BİRİMİ	RÜTBESİ	AYRILIŞ TÜRÜ	AYRILIŞ TARİHİ
3388	227772	VEDAT	İNANLI	Bingöl İl Emniyet Müdürlüğü	Polis Memuru	İsteğiyle Emekli	15.02.2023
3389	227780	ATİLLA	YILDIZ	Tekirdağ-Marmaraereğlisi İlçe Emniyet Müd.	Polis Memuru	İsteğiyle Emekli	27.02.2023
3390	227790	ABDULLAH	TÜRKMEN	Tokat-Niksar İlçe Emniyet Müdürlüğü	Polis Memuru	İsteğiyle Emekli	15.02.2023
3391	227792	ALİ	AK	Adana İl Emniyet Müdürlüğü	Polis Memuru	İsteğiyle Emekli	15.03.2023
3392	227800	EROL	DARILMAZ	Konya İl Emniyet Müdürlüğü	Polis Memuru	İsteğiyle Emekli	15.02.2023
3393	227836	MESUT	ÖZTÜRK	Edirne İl Emniyet Müdürlüğü	Polis Memuru	İsteğiyle Emekli	16.03.2023
3394	227850	MEHMET ALİ	DEMİREZEN	Ankara İl Emniyet Müdürlüğü	Polis Memuru	İsteğiyle Emekli	20.03.2023
3395	227853	SERDAR	SÖYLEMEZ	Yozgat İl Emniyet Müdürlüğü	Polis Memuru	İsteğiyle Emekli	15.03.2023
3396	227864	HALİM	ÇETİNKAYA	Şanlıurfa-Eyyübiye İlçe Emniyet Müdürlüğü	Polis Memuru	İsteğiyle Emekli	16.02.2023
3397	227916	YAVUZ	BİÇER	Karabük-Safranbolu İlçe Emniyet Müdürlüğü	Polis Memuru	İsteğiyle Emekli	1.02.2023
3398	227925	MURAT	HALAÇ	Kayseri-Melikgazi İlçe Emniyet Müdürlüğü	Polis Memuru	İsteğiyle Emekli	15.03.2023
3399	227929	İSMAİL	KURT	Van İl Emniyet Müdürlüğü	Polis Memuru	İsteğiyle Emekli	18.03.2023
3400	227951	BÜLENT	BALKAR	Manisa-Salihli İlçe Emniyet Müdürlüğü	Polis Memuru	İsteğiyle Emekli	16.03.2023
3401	227955	SABRİ	ÇÖMLEK	İstanbul-Bayrampaşa İlçe Emniyet Müdürlüğü	Polis Memuru	İsteğiyle Emekli	21.03.2023
3402	227959	CEM	ÖKTEN	Ankara İl Emniyet Müdürlüğü	Polis Memuru	İsteğiyle Emekli	15.02.2023
3403	227961	DURSUN	AKYILDIZ	Tekirdağ-Marmaraereğlisi İlçe Emniyet Müd.	Polis Memuru	İsteğiyle Emekli	24.02.2023
3404	227975	BENGÜL	DİNÇ	Aydın-Didim İlçe Emniyet Müdürlüğü	Polis Memuru	İsteğiyle Emekli	20.03.2023
3405	228014	YAKUP	CAN	Samsun İl Emniyet Müdürlüğü	Polis Memuru	İsteğiyle Emekli	15.03.2023
3406	228071	ADEM	TOM	İstanbul-Tuzla İlçe Emniyet Müdürlüğü	Polis Memuru	İsteğiyle Emekli	23.03.2023
3407	228072	ADNAN	AVKAYA	Mardin-Savur İlçe Emniyet Amirliği	Polis Memuru	İsteğiyle Emekli	16.02.2023
3408	228076	AHMET	ŞEN	Bingöl İl Emniyet Müdürlüğü	Polis Memuru	İsteğiyle Emekli	30.03.2023
3409	228090	AYHAN	YILDIZ	Iğdır İl Emniyet Müdürlüğü	Polis Memuru	İsteğiyle Emekli	15.02.2023
3410	228108	HALİL	BAŞTÜRK	Şanlıurfa İl Emniyet Müdürlüğü	Polis Memuru	İsteğiyle Emekli	16.02.2023
3411	228118	İSA	KIZILKAYA	Balıkesir-Ayvalık İlçe Emniyet Müdürlüğü	Polis Memuru	İsteğiyle Emekli	17.02.2023
3412	228141	NESLİHAN	YAMAN	Çankırı Şehit Seyit Saraç Özel Hrkt. Pol. E.M.M.	Polis Memuru	İsteğiyle Emekli	20.03.2023
3413	228185	BÜLENT	ÖZGÜNLÜ	Afyonkarahisar-Çay İlçe Emniyet Müdürlüğü	Polis Memuru	İsteğiyle Emekli	17.02.2023
3414	228210	ÖMÜR	YILDIRIM	Batman-Kozluk İlçe Emniyet Müdürlüğü	Polis Memuru	İsteğiyle Emekli	16.03.2023
3415	228244	HASAN HÜSEYİN	ERSOY	Sivas İl Emniyet Müdürlüğü	Polis Memuru	İsteğiyle Emekli	27.03.2023
3416	228260	HAYRİYE	İNTEPE	Manisa-Turgutlu İlçe Emniyet Müdürlüğü	Polis Memuru	İsteğiyle Emekli	16.03.2023
3417	228285	OSMAN EMRE	RONA	Sakarya İl Emniyet Müdürlüğü	Polis Memuru	İsteğiyle Emekli	15.02.2023
3418	228306	YALÇIN	AVŞAROĞLU	Şırnak İl Emniyet Müdürlüğü	Polis Memuru	İsteğiyle Emekli	16.02.2023
3419	228312	ÖZGÜR	ÇETİNKAYA	Kocaeli İl Emniyet Müdürlüğü	Polis Memuru	İsteğiyle Emekli	20.03.2023
3420	228337	MEHMET RIFKI	ULUDAĞ	İstanbul İl Emniyet Müdürlüğü	Polis Memuru	İsteğiyle Emekli	20.03.2023
3421	228355	MURAT	EKİZOĞLU	Artvin İl Emniyet Müdürlüğü	Polis Memuru	İsteğiyle Emekli	15.03.2023
3422	228364	BÜLENT	KUTKİ	Antalya-Kepez İlçe Emniyet Müdürlüğü	Polis Memuru	İsteğiyle Emekli	17.03.2023
3423	228370	SİNAN	KARADENİZ	Diyarbakır İl Emniyet Müdürlüğü	Polis Memuru	İsteğiyle Emekli	16.02.2023
3424	228398	ÖMER	GÜNDOĞDU	Erzurum-Yakutiye İlçe Emniyet Müdürlüğü	Polis Memuru	İsteğiyle Emekli	28.03.2023
3425	228404	GÜROL	BÖREKÇİLER	Mardin-Derik İlçe Emniyet Müdürlüğü	Polis Memuru	İsteğiyle Emekli	21.02.2023
3426	228408	SİNAN	KURT	Batman İl Emniyet Müdürlüğü	Polis Memuru	İsteğiyle Emekli	23.03.2023
3427	228413	MEHMET	BAŞ	Sivas-Gürün İlçe Emniyet Müdürlüğü	Polis Memuru	İsteğiyle Emekli	16.02.2023
3428	228416	BÜLENT	AVAN	Hakkari İl Emniyet Müdürlüğü	Polis Memuru	İsteğiyle Emekli	28.02.2023
3429	228432	AHMET	ÖZDEMİR	Artvin İl Emniyet Müdürlüğü	Polis Memuru	İsteğiyle Emekli	15.03.2023
3430	228436	HASAN	BEDİR	Erzincan İl Emniyet Müdürlüğü	Polis Memuru	İsteğiyle Emekli	16.03.2023
3431	228447	SEZGİN	KUT	Bursa Bölge Kriminal Polis Laboratuvarı Müd.	Polis Memuru	İsteğiyle Emekli	20.02.2023
3432	228496	ERDAL	CAN	Trabzon İl Emniyet Müdürlüğü	Polis Memuru	İsteğiyle Emekli	16.02.2023
3433	228500	HASAN	SAY	Mersin-Çamlıyayla İlçe Emniyet Amirliği	Polis Memuru	İsteğiyle Emekli	16.03.2023
3434	228514	AYLİN	DİNÇER	İzmir-Çiğli İlçe Emniyet Müdürlüğü	Polis Memuru	İsteğiyle Emekli	17.02.2023
3435	228519	GAMZE	ÖZŞAHİN ÇAKIR	Muğla-Menteşe İlçe Emniyet Müdürlüğü	Polis Memuru	İsteğiyle Emekli	24.03.2023
3436	228560	MEHMET ALİ	AKSÖZ	Yalova-Çınarcık İlçe Emniyet Müdürlüğü	Polis Memuru	İsteğiyle Emekli	16.03.2023
3437	228570	REYHAN	TÜRKÖZ	Kırıkkale İl Emniyet Müdürlüğü	Polis Memuru	İsteğiyle Emekli	20.03.2023
3438	228598	ERSİN	EMRE	Iğdır-Tuzluca İlçe Emniyet Müdürlüğü	Polis Memuru	İsteğiyle Emekli	21.03.2023
3439	228631	MEVLÜT	SAYIN	Eskişehir İl Emniyet Müdürlüğü	Polis Memuru	İsteğiyle Emekli	15.02.2023
3440	228642	MUSTAFA	KARACA	Amasya İl Emniyet Müdürlüğü	Polis Memuru	İsteğiyle Emekli	24.03.2023

OCAK-ŞUBAT-MART 2023 TARİHLERİ ARASINDA EMEKLİYE SEVK EDİLEN PERSONEL LİSTESİ							
S. NO	SİCİL NO	AD	SOYAD	BİRİMİ	RÜTBESİ	AYRILIŞ TÜRÜ	AYRILIŞ TARİHİ
3441	228734	İSMAİL	ARSLAN	Eskişehir İl Emniyet Müdürlüğü	Polis Memuru	İsteğiyle Emekli	24.03.2023
3442	228753	ALİ	ÜNLÜTÜRK	Sakarya-Karapürçek İlçe Emniyet Amirliği	Polis Memuru	İsteğiyle Emekli	20.01.2023
3443	228775	ERDAL	YILMAZ	Diyarbakır-Silvan İlçe Emniyet Müdürlüğü	Polis Memuru	İsteğiyle Emekli	15.03.2023
3444	228782	FUAT KÜRŞAT	AKCA	Muş-Malazgirt İlçe Emniyet Müdürlüğü	Polis Memuru	İsteğiyle Emekli	27.02.2023
3445	228787	HALİL	ÖZKARA	Kastamonu İl Emniyet Müdürlüğü	Polis Memuru	İsteğiyle Emekli	15.03.2023
3446	228802	MEHMET AKİF	TÜFEKÇİ	Antalya-Muratpaşa İlçe Emniyet Müdürlüğü	Polis Memuru	İsteğiyle Emekli	17.03.2023
3447	228809	MUHAMMET	MANAV	Antalya-Döşemealtı İlçe Emniyet Müdürlüğü	Polis Memuru	İsteğiyle Emekli	17.03.2023
3448	228811	MURAT	KAVAK	Ankara İl Emniyet Müdürlüğü	Polis Memuru	İsteğiyle Emekli	16.02.2023
3449	228824	ÖMER	KAÇAR	Elazığ İl Emniyet Müdürlüğü	Polis Memuru	İsteğiyle Emekli	27.03.2023
3450	228852	TARIK	DEMİREZEN	Kayseri-Melikgazi İlçe Emniyet Müdürlüğü	Polis Memuru	İsteğiyle Emekli	15.02.2023
3451	228876	HALİL	KURNAZ	Gümüşhane İl Emniyet Müdürlüğü	Polis Memuru	İsteğiyle Emekli	21.03.2023
3452	228886	MEHMET	KOCA	Bolu İl Emniyet Müdürlüğü	Polis Memuru	İsteğiyle Emekli	16.03.2023
3453	228903	HAMZA	TÜLÜOĞLU	Hakkari-Yüksekova İlçe Emniyet Müdürlüğü	Polis Memuru	İsteğiyle Emekli	16.02.2023
3454	228961	KURTULUŞ	ERTEM	İzmir İl Emniyet Müdürlüğü	Polis Memuru	İsteğiyle Emekli	31.03.2023
3455	228996	ABDULKADİR	NURSOY	Gaziantep İl Emniyet Müdürlüğü	Polis Memuru	İsteğiyle Emekli	16.02.2023
3456	228997	ABDULLAH	YILMAZ	Adana İl Emniyet Müdürlüğü	Polis Memuru	İsteğiyle Emekli	15.03.2023
3457	229029	YALÇIN	YÜKSEKKAYA	Diyarbakır İl Emniyet Müdürlüğü	Polis Memuru	İsteğiyle Emekli	15.02.2023
3458	229084	YASEMİN	ŞENGEL	Edirne İl Emniyet Müdürlüğü	Polis Memuru	İsteğiyle Emekli	16.03.2023
3459	229122	MEHMET ALİ	FIRAT	Diyarbakır-Kocaköy İlçe Emniyet Amirliği	Polis Memuru	İsteğiyle Emekli	16.02.2023
3460	229199	ADEM	REŞADİYE	Mardin-Midyat İlçe Emniyet Müdürlüğü	Polis Memuru	İsteğiyle Emekli	17.02.2023
3461	229206	MİTHAT	KESKİN	Bursa-Mustafakemalpaşa İlçe Emniyet Müd.	Polis Memuru	İsteğiyle Emekli	16.03.2023
3462	229238	UĞUR	NADUL	Samsun-İlkadım İlçe Emniyet Müdürlüğü	Polis Memuru	İsteğiyle Emekli	16.02.2023
3463	229240	AHMET	KAPLAN	Ankara-Keçiören İlçe Emniyet Müdürlüğü	Polis Memuru	İsteğiyle Emekli	17.03.2023
3464	229242	CEMİL	CEYLAN	Şırnak İl Emniyet Müdürlüğü	Polis Memuru	İsteğiyle Emekli	2.03.2023
3465	229292	MAHMUT	MENGİLLİ	Artvin İl Emniyet Müdürlüğü	Polis Memuru	İsteğiyle Emekli	17.02.2023
3466	229328	GÜVEN	YILMAZ	İstanbul-Üsküdar İlçe Emniyet Müdürlüğü	Polis Memuru	İsteğiyle Emekli	21.02.2023
3467	229334	ERSİN	KARATAŞ	Hakkari-Yüksekova İlçe Emniyet Müdürlüğü	Polis Memuru	İsteğiyle Emekli	23.03.2023
3468	229361	SİBEL	BALCI	Ağrı İl Emniyet Müdürlüğü	Polis Memuru	İsteğiyle Emekli	16.02.2023
3469	229375	HALİT	SEVGİLİ	Iğdır İl Emniyet Müdürlüğü	Polis Memuru	İsteğiyle Emekli	15.02.2023
3470	229407	FATİH HÜSEYİN	SELİK	Antalya-Muratpaşa İlçe Emniyet Müdürlüğü	Polis Memuru	İsteğiyle Emekli	16.03.2023
3471	229464	EROL	BAĞCI	Muş-Malazgirt İlçe Emniyet Müdürlüğü	Polis Memuru	İsteğiyle Emekli	27.02.2023
3472	229472	ALAATİN	GENÇ	Tunceli İl Emniyet Müdürlüğü	Polis Memuru	İsteğiyle Emekli	16.03.2023
3473	229495	EYUP	ŞAHİN	Samsun İl Emniyet Müdürlüğü	Polis Memuru	İsteğiyle Emekli	16.02.2023
3474	229504	GÖKHAN	DAĞDELEN	Muğla İl Emniyet Müdürlüğü	Polis Memuru	İsteğiyle Emekli	20.03.2023
3475	229585	HAMZA	GELDİ	Hakkari İl Emniyet Müdürlüğü	Polis Memuru	İsteğiyle Emekli	15.03.2023
3476	229611	FAHRİ	BERER	Kayseri İl Emniyet Müdürlüğü	Polis Memuru	İsteğiyle Emekli	15.02.2023
3477	229639	HASAN	AKÇAM	Bursa İl Emniyet Müdürlüğü	Polis Memuru	İsteğiyle Emekli	16.03.2023
3478	229659	CÜNEYT	ARSLAN	Adıyaman İl Emniyet Müdürlüğü	Polis Memuru	İsteğiyle Emekli	16.02.2023
3479	229681	MÜCAHİT	ARAT	Balıkesir İl Emniyet Müdürlüğü	Polis Memuru	İsteğiyle Emekli	20.03.2023
3480	229690	ZAFER	TETİK	İzmir-Buca İlçe Emniyet Müdürlüğü	Polis Memuru	İsteğiyle Emekli	16.03.2023
3481	229714	MEHMET	ATAKUL	Ankara İl Emniyet Müdürlüğü	Polis Memuru	İsteğiyle Emekli	15.03.2023
3482	229726	MÜNİP	ERKİN	İzmir İl Emniyet Müdürlüğü	Polis Memuru	İsteğiyle Emekli	16.02.2023
3483	229737	GÖKHAN	CURA	Iğdır İl Emniyet Müdürlüğü	Polis Memuru	İsteğiyle Emekli	15.02.2023
3484	229750	FAZIL	KÜÇÜK	Balıkesir-Bandırma İlçe Emniyet Müdürlüğü	Polis Memuru	İsteğiyle Emekli	16.03.2023
3485	229754	SELÇUK	TEZCAN	Balıkesir-Ayvalık İlçe Emniyet Müdürlüğü	Polis Memuru	İsteğiyle Emekli	16.02.2023
3486	229787	ŞAMİL	YILMAZ	İzmir-Konak İlçe Emniyet Müdürlüğü	Polis Memuru	İsteğiyle Emekli	24.03.2023
3487	229788	ÜNZİLE	DALKILIÇ	Adıyaman İl Emniyet Müdürlüğü	Polis Memuru	İsteğiyle Emekli	16.02.2023
3488	229800	TUNCAY	BOYRAZ	Malatya İl Emniyet Müdürlüğü	Polis Memuru	İsteğiyle Emekli	15.03.2023
3489	229801	ENDER	ÖZTÜRK	Eskişehir-Tepebaşı İlçe Emniyet Müdürlüğü	Polis Memuru	İsteğiyle Emekli	21.03.2023
3490	229803	FATMA	AYDIN	Bursa İl Emniyet Müdürlüğü	Polis Memuru	İsteğiyle Emekli	20.03.2023
3491	229835	NERMİN	ÜNSÜZ	Sivas İl Emniyet Müdürlüğü	Polis Memuru	İsteğiyle Emekli	21.02.2023
3492	229837	İZER	ÖZKAN	Şırnak İl Emniyet Müdürlüğü	Polis Memuru	İsteğiyle Emekli	27.03.2023
3493	229882	BÜLENT	GÖKÇEGÖZ	Muş İl Emniyet Müdürlüğü	Polis Memuru	İsteğiyle Emekli	16.02.2023

OCAK-ŞUBAT-MART 2023 TARİHLERİ ARASINDA EMEKLİYE SEVK EDİLEN PERSONEL LİSTESİ							
S. NO	SİCİL NO	AD	SOYAD	BİRİMİ	RÜTBESİ	AYRILIŞ TÜRÜ	AYRILIŞ TARİHİ
3494	229891	OKTAY	ALPTEKİN	Mardin-Artuklu İlçe Emniyet Müdürlüğü	Polis Memuru	İsteğiyle Emekli	15.02.2023
3495	229939	KENAN	AKAR	İzmir-Konak İlçe Emniyet Müdürlüğü	Polis Memuru	İsteğiyle Emekli	3.03.2023
3496	229964	BÜLENT	ERSÖĞÜTÇÜ	Bursa-İnegöl İlçe Emniyet Müdürlüğü	Polis Memuru	İsteğiyle Emekli	20.02.2023
3497	229970	METİN	TOSUN	Bursa İl Emniyet Müdürlüğü	Polis Memuru	İsteğiyle Emekli	31.03.2023
3498	229985	ÖMER	ÖZDÜNDAR	Balıkesir İl Emniyet Müdürlüğü	Polis Memuru	İsteğiyle Emekli	6.03.2023
3499	230002	ŞÜKRİYE VİCDAN	YAĞCI	Ankara İl Emniyet Müdürlüğü	Polis Memuru	İsteğiyle Emekli	15.02.2023
3500	230017	NADİR	YILMAZ	Adana-Pozantı İlçe Emniyet Müdürlüğü	Polis Memuru	İsteğiyle Emekli	15.02.2023
3501	230019	TİMUÇİN	TEKİN	Kırklareli İl Emniyet Müdürlüğü	Polis Memuru	İsteğiyle Emekli	16.02.2023
3502	230024	NEBİ	AMCA	Uşak-Sivaslı İlçe Emniyet Amirliği	Polis Memuru	İsteğiyle Emekli	22.02.2023
3503	230080	AYLA	AÇIK	Karabük İl Emniyet Müdürlüğü	Polis Memuru	İsteğiyle Emekli	16.02.2023
3504	230100	EKREM	KARAKÖSE	Muş İl Emniyet Müdürlüğü	Polis Memuru	İsteğiyle Emekli	20.03.2023
3505	230142	MEHMET	EROL	Adana-Yüreğir İlçe Emniyet Müdürlüğü	Polis Memuru	İsteğiyle Emekli	7.02.2023
3506	230156	MURAT	KOÇ	Ankara İl Emniyet Müdürlüğü	Polis Memuru	İsteğiyle Emekli	15.03.2023
3507	230172	ÖMER	DEMİR	Ankara-Mamak İlçe Emniyet Müdürlüğü	Polis Memuru	İsteğiyle Emekli	24.02.2023
3508	230174	ÖZHAN	AYDIN	İzmir İl Emniyet Müdürlüğü	Polis Memuru	İsteğiyle Emekli	22.03.2023
3509	230189	SELİM	ÖZ	Sivas-Suşehri İlçe Emniyet Müdürlüğü	Polis Memuru	İsteğiyle Emekli	16.03.2023
3510	230211	YEŞİM	ARSLAN	Bursa İl Emniyet Müdürlüğü	Polis Memuru	İsteğiyle Emekli	20.02.2023
3511	230212	YILMAZ	SUVACI	İstanbul-Avcılar İlçe Emniyet Müdürlüğü	Polis Memuru	İsteğiyle Emekli	27.03.2023
3512	230213	YUSUF	KIRİBRAHİM	Düzce İl Emniyet Müdürlüğü	Polis Memuru	İsteğiyle Emekli	16.02.2023
3513	230241	FATİH İBRAHİM	BAĞ	Mardin İl Emniyet Müdürlüğü	Polis Memuru	İsteğiyle Emekli	21.02.2023
3514	230257	HAKAN	AKIN	Diyarbakır-Kayapınar İlçe Emniyet Müdürlüğü	Polis Memuru	İsteğiyle Emekli	15.02.2023
3515	230318	MURAT	TAŞDEMİR	Kocaeli-Başiskele İlçe Emniyet Müdürlüğü	Polis Memuru	İsteğiyle Emekli	16.02.2023
3516	230319	DENİZ	ÖZTEKİN	Edirne İl Emniyet Müdürlüğü	Polis Memuru	İsteğiyle Emekli	16.03.2023
3517	230327	MUHAMMET ALİ	ÇANKAYA	Kastamonu-Araç İlçe Emniyet Amirliği	Polis Memuru	İsteğiyle Emekli	20.03.2023
3518	230335	SERDAR	KARAMAN	Ankara-Çankaya İlçe Emniyet Müdürlüğü	Polis Memuru	İsteğiyle Emekli	15.02.2023
3519	230336	ACAR	ÇELİKKOL	İzmir İl Emniyet Müdürlüğü	Polis Memuru	İsteğiyle Emekli	15.02.2023
3520	230347	SELAMİ	ÇAKIR	Kayseri-Melikgazi İlçe Emniyet Müdürlüğü	Polis Memuru	İsteğiyle Emekli	21.03.2023
3521	230366	NADİR	ÖZDEMİR	Sivas İl Emniyet Müdürlüğü	Polis Memuru	İsteğiyle Emekli	27.03.2023
3522	230381	SELÇUK	APAYDIN	İstanbul-Pendik İlçe Emniyet Müdürlüğü	Polis Memuru	İsteğiyle Emekli	17.02.2023
3523	230420	EROL	ERENLER	Ankara-Altındağ İlçe Emniyet Müdürlüğü	Polis Memuru	İsteğiyle Emekli	15.02.2023
3524	230449	YUSUF	ALBAYRAK	Tokat İl Emniyet Müdürlüğü	Polis Memuru	İsteğiyle Emekli	23.03.2023
3525	230473	YAKUP SERDAR	CEBECİ	Trabzon-Vakfıkebir İlçe Emniyet Müdürlüğü	Polis Memuru	İsteğiyle Emekli	27.03.2023
3526	230496	BÜLENT	COŞKUN	Hakkari İl Emniyet Müdürlüğü	Polis Memuru	İsteğiyle Emekli	15.03.2023
3527	230499	FATİH	KARADAĞ	İstanbul-Beykoz İlçe Emniyet Müdürlüğü	Polis Memuru	İsteğiyle Emekli	29.03.2023
3528	230518	ŞÜKRÜ	MURATDAĞI	Ankara-Altındağ İlçe Emniyet Müdürlüğü	Polis Memuru	İsteğiyle Emekli	27.03.2023
3529	230543	ABDULLAH	GÜNGÖR	Iğdır İl Emniyet Müdürlüğü	Polis Memuru	İsteğiyle Emekli	15.02.2023
3530	230569	TOLGA	ÇAKAN	Çanakkale İl Emniyet Müdürlüğü	Polis Memuru	İsteğiyle Emekli	15.03.2023
3531	230608	DURSUN	ALKAN	Balıkesir-Sındırgı İlçe Emniyet Müdürlüğü	Polis Memuru	İsteğiyle Emekli	22.03.2023
3532	230624	MURAT	IŞIKEL	Mardin-Derik İlçe Emniyet Müdürlüğü	Polis Memuru	İsteğiyle Emekli	17.02.2023
3533	230643	ERGÜN	AKAY	Cumhurbaşkanlığı Koruma Daire Başkanlığı	Polis Memuru	İsteğiyle Emekli	16.03.2023
3534	230662	CEYHAN	YÜCEL	Antalya-Döşemealtı İlçe Emniyet Müdürlüğü	Polis Memuru	İsteğiyle Emekli	16.02.2023
3535	230694	NERGİZ	ÇOŞKUN KAYALI	İzmir-Konak İlçe Emniyet Müdürlüğü	Polis Memuru	İsteğiyle Emekli	20.03.2023
3536	230723	BÜLENT	ERKAHYA	Sivas-Ulaş İlçe Emniyet Amirliği	Polis Memuru	İsteğiyle Emekli	16.03.2023
3537	230780	OSMAN SELÇUK	USLU	Tunceli İl Emniyet Müdürlüğü	Polis Memuru	İsteğiyle Emekli	15.02.2023
3538	230809	UFUK	AVCI	Samsun-Tekkeköy İlçe Emniyet Müdürlüğü	Polis Memuru	İsteğiyle Emekli	27.03.2023
3539	230821	GÜNGÖR	VİRAN	Manisa-Ahmetli İlçe Emniyet Amirliği	Polis Memuru	İsteğiyle Emekli	16.02.2023
3540	230835	UMUT MURAT	GÜVEN	Sivas İl Emniyet Müdürlüğü	Polis Memuru	İsteğiyle Emekli	20.03.2023
3541	230895	MUSTAFA	KOCADELİOĞLU	Bartın İl Emniyet Müdürlüğü	Polis Memuru	İsteğiyle Emekli	22.03.2023
3542	230977	İSMAİL	ERTUĞRUL	Mersin-Toroslar İlçe Emniyet Müdürlüğü	Polis Memuru	İsteğiyle Emekli	16.02.2023
3543	231012	KAYA	SUNKUR	Ankara İl Emniyet Müdürlüğü	Polis Memuru	İsteğiyle Emekli	30.03.2023
3544	231022	CÜNEYT	YALÇINBAŞ	Kırklareli İl Emniyet Müdürlüğü	Polis Memuru	İsteğiyle Emekli	24.02.2023
3545	231036	YÜCEL	GÖCEN	Bitlis-Tatvan İlçe Emniyet Müdürlüğü	Polis Memuru	İsteğiyle Emekli	22.02.2023
3546	231098	HALE	ERTÜRK	Uşak-Eşme İlçe Emniyet Müdürlüğü	Polis Memuru	İsteğiyle Emekli	16.03.2023

OCAK-ŞUBAT-MART 2023 TARİHLERİ ARASINDA EMEKLİYE SEVK EDİLEN PERSONEL LİSTESİ							
S. NO	SİCİL NO	AD	SOYAD	BİRİMİ	RÜTBESİ	AYRILIŞ TÜRÜ	AYRILIŞ TARİHİ
3547	231108	İNCİ	UÇAR	Van-İpekyolu İlçe Emniyet Müdürlüğü	Polis Memuru	İsteğiyle Emekli	16.02.2023
3548	231163	İSMAİL	KARADEMİR	Balıkesir-Bigadiç İlçe Emniyet Müdürlüğü	Polis Memuru	İsteğiyle Emekli	30.03.2023
3549	231187	AHMET NEŞET	AKSOY	Mardin-Mazıdağı İlçe Emniyet Amirliği	Polis Memuru	İsteğiyle Emekli	16.03.2023
3550	231191	GÜRSEL	CANBAY	Muğla-Marmaris İlçe Emniyet Müdürlüğü	Polis Memuru	İsteğiyle Emekli	17.03.2023
3551	231193	MEHMET	DURNA	Adıyaman İl Emniyet Müdürlüğü	Polis Memuru	İsteğiyle Emekli	16.02.2023
3552	231249	ENGİN	ENGİNYURT	Kırklareli İl Emniyet Müdürlüğü	Polis Memuru	İsteğiyle Emekli	16.02.2023
3553	231276	MEHMET	UNCU	Kahramanmaraş İl Emniyet Müdürlüğü	Polis Memuru	İsteğiyle Emekli	17.02.2023
3554	231343	YAKUP	ORÇUN	Ağrı-Tutak İlçe Emniyet Amirliği	Polis Memuru	İsteğiyle Emekli	16.02.2023
3555	231377	MURAT	İNAN	Bursa İl Emniyet Müdürlüğü	Polis Memuru	İsteğiyle Emekli	20.03.2023
3556	231426	İLKER	KARYER	Zonguldak-Ereğli İlçe Emniyet Müdürlüğü	Polis Memuru	İsteğiyle Emekli	16.03.2023
3557	231432	ENGİN	ARSLAN	İstanbul İl Emniyet Müdürlüğü	Polis Memuru	İsteğiyle Emekli	23.03.2023
3558	231454	YAŞAR	ÇATAL	Artvin İl Emniyet Müdürlüğü	Polis Memuru	İsteğiyle Emekli	16.02.2023
3559	231456	HARUN	UZEL	Konya-Tuzlukçu İlçe Emniyet Amirliği	Polis Memuru	İsteğiyle Emekli	28.03.2023
3560	231462	HAMZA	MUTLU	Ankara Polis Moral Eğitim Merkezi Müdürlüğü	Polis Memuru	İsteğiyle Emekli	16.03.2023
3561	231497	İLKNUR	AK	Konya İl Emniyet Müdürlüğü	Polis Memuru	İsteğiyle Emekli	20.03.2023
3562	231503	FATMA	ŞAFAK	Malatya İl Emniyet Müdürlüğü	Polis Memuru	İsteğiyle Emekli	21.03.2023
3563	231511	ÜNAL	IŞIKTAŞ	Erzincan İl Emniyet Müdürlüğü	Polis Memuru	İsteğiyle Emekli	16.03.2023
3564	231517	ÜMİT	AVCI	İstanbul-Silivri İlçe Emniyet Müdürlüğü	Polis Memuru	İsteğiyle Emekli	15.03.2023
3565	231532	NECMİ	ERKEK	İzmir-Bayraklı İlçe Emniyet Müdürlüğü	Polis Memuru	İsteğiyle Emekli	21.03.2023
3566	231537	TUBA	ÖZDEMİR	Erzincan İl Emniyet Müdürlüğü	Polis Memuru	İsteğiyle Emekli	17.03.2023
3567	231549	MEHMET	DEMİRKAN	Yozgat İl Emniyet Müdürlüğü	Polis Memuru	İsteğiyle Emekli	21.02.2023
3568	231561	MURAT	ÖZSAYIN	Sivas İl Emniyet Müdürlüğü	Polis Memuru	İsteğiyle Emekli	15.02.2023
3569	231566	ALİOSMAN	DELİMEHMET	Erzurum İl Emniyet Müdürlüğü	Polis Memuru	İsteğiyle Emekli	15.02.2023
3570	231570	SELAHATTİN	ŞAHİN	Antalya-Gazipaşa İlçe Emniyet Müdürlüğü	Polis Memuru	İsteğiyle Emekli	17.02.2023
3571	231573	YAKUP	ESEN	Adana-Saimbeyli İlçe Emniyet Amirliği	Polis Memuru	İsteğiyle Emekli	20.03.2023
3572	231610	HÜSEYİN	YÜCEL	İstanbul İl Emniyet Müdürlüğü	Polis Memuru	İsteğiyle Emekli	17.03.2023
3573	231641	ÖMÜR	SEVİM	Antalya-Kepez İlçe Emniyet Müdürlüğü	Polis Memuru	İsteğiyle Emekli	21.03.2023
3574	231643	İBRAHİM	KILIÇ	Artvin İl Emniyet Müdürlüğü	Polis Memuru	İsteğiyle Emekli	17.02.2023
3575	231662	BEHİCE	MUŞTU	Hatay-Arsuz İlçe Emniyet Müdürlüğü	Polis Memuru	İsteğiyle Emekli	31.03.2023
3576	231670	DAVUT	BAYRAK	Samsun İl Emniyet Müdürlüğü	Polis Memuru	İsteğiyle Emekli	16.02.2023
3577	231681	HARUN	HÜKÜM	Batman İl Emniyet Müdürlüğü	Polis Memuru	İsteğiyle Emekli	24.03.2023
3578	231722	REŞAT	KARACA	Balıkesir İl Emniyet Müdürlüğü	Polis Memuru	İsteğiyle Emekli	23.03.2023
3579	231723	SABRİ	YILMAZ	Samsun İl Emniyet Müdürlüğü	Polis Memuru	İsteğiyle Emekli	15.03.2023
3580	231798	SELAMET	ŞİRİN	Kayseri-Kocasinan İlçe Emniyet Müdürlüğü	Polis Memuru	İsteğiyle Emekli	15.02.2023
3581	231829	OSMAN TURAN	ÜSTÜNTAŞ	Şırnak-Silopi İlçe Emniyet Müdürlüğü	Polis Memuru	İsteğiyle Emekli	16.02.2023
3582	231839	EMİN	AKAN	Diyarbakır-Bağlar İlçe Emniyet Müdürlüğü	Polis Memuru	İsteğiyle Emekli	15.03.2023
3583	231866	ERDAL	AYAR	Artvin İl Emniyet Müdürlüğü	Polis Memuru	İsteğiyle Emekli	16.03.2023
3584	231889	MUSTAFA	KARADELİ	İzmir-Konak İlçe Emniyet Müdürlüğü	Polis Memuru	İsteğiyle Emekli	15.03.2023
3585	231919	CAFER	AKPINAR	Isparta İl Emniyet Müdürlüğü	Polis Memuru	İsteğiyle Emekli	17.03.2023
3586	231952	HALUK	ACUNER	İzmir-Narlıdere İlçe Emniyet Müdürlüğü	Polis Memuru	İsteğiyle Emekli	16.03.2023
3587	231970	MUSTAFA	UMUTLU	Diyarbakır İl Emniyet Müdürlüğü	Polis Memuru	İsteğiyle Emekli	16.02.2023
3588	232005	TURAN	ÖZGÜL	Kayseri-Talas İlçe Emniyet Müdürlüğü	Polis Memuru	İsteğiyle Emekli	15.03.2023
3589	232050	FATİH	KOÇ	Yozgat-Saraykent İlçe Emniyet Amirliği	Polis Memuru	İsteğiyle Emekli	19.02.2023
3590	232073	MEHMET	GÖNCİ	Osmaniye İl Emniyet Müdürlüğü	Polis Memuru	İsteğiyle Emekli	16.03.2023
3591	232080	MURAT	ÖZTÜRK	Çorum İl Emniyet Müdürlüğü	Polis Memuru	İsteğiyle Emekli	16.03.2023
3592	232091	ÖZGÜR BAHADIR	DEMİR	Ankara Bölge Kriminal Polis Laboratuvarı Müdürlüğü	Polis Memuru	İsteğiyle Emekli	3.03.2023
3593	232100	SONGÜL	YORĞA OLGUN	Ankara-Etimesgut İlçe Emniyet Müdürlüğü	Polis Memuru	İsteğiyle Emekli	20.03.2023
3594	232110	TURGUT	DOĞAN	Bilgi Teknolojileri Ve Haberleşme Daire Başk.	Polis Memuru	İsteğiyle Emekli	15.02.2023
3595	232149	AYŞEGÜL	EROL	Ankara İl Emniyet Müdürlüğü	Polis Memuru	İsteğiyle Emekli	30.03.2023
3596	232170	ALİ	BAYAR	Ankara İl Emniyet Müdürlüğü	Polis Memuru	İsteğiyle Emekli	16.02.2023
3597	232179	MUSTAFA	BİLİŞİK	İstanbul-Bakırköy İlçe Emniyet Müdürlüğü	Polis Memuru	İsteğiyle Emekli	6.02.2023
3598	232184	ŞEFİK	KUZU	Konya-Derebucak İlçe Emniyet Amirliği	Polis Memuru	İsteğiyle Emekli	23.02.2023
3599	232190	NURETTİN	ASLAN	Ankara-Yenimahalle İlçe Emniyet Müdürlüğü	Polis Memuru	İsteğiyle Emekli	21.02.2023

OCAK-ŞUBAT-MART 2023 TARİHLERİ ARASINDA EMEKLİYE SEVK EDİLEN PERSONEL LİSTESİ							
S. NO	SİCİL NO	AD	SOYAD	BİRİMİ	RÜTBESİ	AYRILIŞ TÜRÜ	AYRILIŞ TARİHİ
3600	232219	MEHMET	BABADAĞ	Ankara-Yenimahalle İlçe Emniyet Müdürlüğü	Polis Memuru	İsteğiyle Emekli	16.02.2023
3601	232223	KADİR	ÇELİK	Antalya Polis Moral Eğitim Merkezi Müdürlüğü	Polis Memuru	İsteğiyle Emekli	20.02.2023
3602	232231	ORHAN	KORKMAZ	Mersin İl Emniyet Müdürlüğü	Polis Memuru	İsteğiyle Emekli	16.03.2023
3603	232235	SALİH	YILDIZ	Erzurum İl Emniyet Müdürlüğü	Polis Memuru	İsteğiyle Emekli	22.03.2023
3604	232268	ALİ	BİNGÖL	Malatya-Battalgazi İlçe Emniyet Müdürlüğü	Polis Memuru	İsteğiyle Emekli	28.03.2023
3605	232274	SÜLEYMAN	DEMİRKUTLU	Kırşehir İl Emniyet Müdürlüğü	Polis Memuru	İsteğiyle Emekli	16.03.2023
3606	232276	MEHMET	GÜRGEN	Bursa İl Emniyet Müdürlüğü	Polis Memuru	İsteğiyle Emekli	15.02.2023
3607	232278	MURAT	LÖKÜNCÜ	Bursa İl Emniyet Müdürlüğü	Polis Memuru	İsteğiyle Emekli	17.03.2023
3608	232305	AYŞE	EFE	Elazığ İl Emniyet Müdürlüğü	Polis Memuru	İsteğiyle Emekli	23.02.2023
3609	232324	İSMET	DOĞAN	Ankara-Kızılcahamam İlçe Emniyet Müdürlüğü	Polis Memuru	İsteğiyle Emekli	30.03.2023
3610	232332	ALTAN	DOĞRU	Kütahya İl Emniyet Müdürlüğü	Polis Memuru	İsteğiyle Emekli	15.03.2023
3611	232333	BİROL	SONBAHAR	İzmir İl Emniyet Müdürlüğü	Polis Memuru	İsteğiyle Emekli	17.02.2023
3612	232336	AYFER	TEKİN	Kırklareli İl Emniyet Müdürlüğü	Polis Memuru	İsteğiyle Emekli	16.02.2023
3613	232369	MEHMET	AYSİT	Gaziantep-Nizip İlçe Emniyet Müdürlüğü	Polis Memuru	İsteğiyle Emekli	16.03.2023
3614	232372	AHMET	TURGUT	Ordu-Ünye İlçe Emniyet Müdürlüğü	Polis Memuru	İsteğiyle Emekli	7.03.2023
3615	232378	CEMALETTİN	TÜRK	Artvin İl Emniyet Müdürlüğü	Polis Memuru	İsteğiyle Emekli	16.02.2023
3616	232410	MEHMET	SARSILMAZ	Hakkari-Yüksekova İlçe Emniyet Müdürlüğü	Polis Memuru	İsteğiyle Emekli	19.03.2023
3617	232438	SEYİT	AKSOY	Giresun-Bulancak İlçe Emniyet Müdürlüğü	Polis Memuru	İsteğiyle Emekli	16.02.2023
3618	232452	İSMAİL	GÖZET	İzmir-Gaziemir İlçe Emniyet Müdürlüğü	Polis Memuru	İsteğiyle Emekli	16.03.2023
3619	232468	UĞUR	ARSLAN	Gümüşhane-Kürtün İlçe Emniyet Amirliği	Polis Memuru	İsteğiyle Emekli	10.03.2023
3620	232485	GÖKHAN	DUMAN	Denizli İl Emniyet Müdürlüğü	Polis Memuru	İsteğiyle Emekli	15.02.2023
3621	232506	EMBİYA	BAL	İstanbul Arnavutköy POMEM	Polis Memuru	İsteğiyle Emekli	20.02.2023
3622	232513	AHU	DİNÇ	Şırnak-Cizre İlçe Emniyet Müdürlüğü	Polis Memuru	İsteğiyle Emekli	17.02.2023
3623	232516	BAŞAR	APANOĞLU	Şanlıurfa-Suruç İlçe Emniyet Müdürlüğü	Polis Memuru	İsteğiyle Emekli	15.02.2023
3624	232556	SELMA	ÖZER	Bartın İl Emniyet Müdürlüğü	Polis Memuru	İsteğiyle Emekli	16.02.2023
3625	232577	AŞKIN	YÜCELEN	İzmir İl Emniyet Müdürlüğü	Polis Memuru	İsteğiyle Emekli	16.03.2023
3626	232579	ZEHRA	ÖZTÜRK	Muğla-Menteşe İlçe Emniyet Müdürlüğü	Polis Memuru	İsteğiyle Emekli	21.03.2023
3627	232583	ZAFER	EZGİN	Tokat İl Emniyet Müdürlüğü	Polis Memuru	İsteğiyle Emekli	1.02.2023
3628	232596	HARUN	AKINCI	Erzurum-Karayazı İlçe Emniyet Müdürlüğü	Polis Memuru	İsteğiyle Emekli	22.03.2023
3629	232631	MUSTAFA	ESKİ	Denizli-Çameli İlçe Emniyet Amirliği	Polis Memuru	İsteğiyle Emekli	30.03.2023
3630	232639	MURAT	GENCAN	İstanbul-Zeytinburnu İlçe Emniyet Müdürlüğü	Polis Memuru	İsteğiyle Emekli	16.03.2023
3631	232645	ŞERAFETTİN	KOŞAR	Ankara-Yenimahalle İlçe Emniyet Müdürlüğü	Polis Memuru	İsteğiyle Emekli	16.03.2023
3632	232672	ERDAL	ERYILMAZ	Balıkesir-Kepsut İlçe Emniyet Amirliği	Polis Memuru	İsteğiyle Emekli	15.02.2023
3633	232693	KORKUT	ÇAPANOĞLU	Tekirdağ-Çorlu İlçe Emniyet Müdürlüğü	Polis Memuru	İsteğiyle Emekli	31.03.2023
3634	232702	MUGATTES	ÇAPANOĞLU	Tekirdağ-Çorlu İlçe Emniyet Müdürlüğü	Polis Memuru	İsteğiyle Emekli	31.03.2023
3635	232710	MUSTAFA	KARAYEL	Erzurum-Oltu İlçe Emniyet Müdürlüğü	Polis Memuru	İsteğiyle Emekli	28.02.2023
3636	232758	İBRAHİM	AVCI	Artvin-Ardanuç İlçe Emniyet Amirliği	Polis Memuru	İsteğiyle Emekli	18.03.2023
3637	232807	HASAN ŞÜKRÜ	AYDIN	Bayburt İl Emniyet Müdürlüğü	Polis Memuru	İsteğiyle Emekli	31.01.2023
3638	232813	MİNE	BİÇER	Eskişehir-Odunpazarı İlçe Emniyet Müdürlüğü	Polis Memuru	İsteğiyle Emekli	20.03.2023
3639	232832	YASEMİN	ŞAHİN	Burdur İl Emniyet Müdürlüğü	Polis Memuru	İsteğiyle Emekli	31.03.2023
3640	232837	ZEKİ	CEBECİOĞLU	Kars-Arpaçay İlçe Emniyet Amirliği	Polis Memuru	İsteğiyle Emekli	16.02.2023
3641	232839	EKREM	AYGÜN	Trabzon İl Emniyet Müdürlüğü	Polis Memuru	İsteğiyle Emekli	16.02.2023
3642	232846	ADNAN	BAKIR	Niğde İl Emniyet Müdürlüğü	Polis Memuru	İsteğiyle Emekli	17.03.2023
3643	232848	SALİH	AFYON	Aydın-Efeler İlçe Emniyet Müdürlüğü	Polis Memuru	İsteğiyle Emekli	16.02.2023
3644	232857	YÜCEL	SAYGAN	Adana İl Emniyet Müdürlüğü	Polis Memuru	İsteğiyle Emekli	15.02.2023
3645	232873	MUSTAFA	ERDOĞDU	Diyarbakır-Bağlar İlçe Emniyet Müdürlüğü	Polis Memuru	İsteğiyle Emekli	27.03.2023
3646	232881	YÜCEL	GÜRSEL	Malatya İl Emniyet Müdürlüğü	Polis Memuru	İsteğiyle Emekli	15.02.2023
3647	232887	MURAT	BİNİCİ	Balıkesir-Edremit İlçe Emniyet Müdürlüğü	Polis Memuru	İsteğiyle Emekli	20.02.2023
3648	232895	AHMET	DAĞ	Antalya-Muratpaşa İlçe Emniyet Müdürlüğü	Polis Memuru	İsteğiyle Emekli	24.02.2023
3649	232962	ERDEM	YARALIOĞLU	Siirt-Baykan İlçe Emniyet Amirliği	Polis Memuru	İsteğiyle Emekli	16.02.2023
3650	232964	MUSTAFA	ADAKLI	İstanbul-Başakşehir İlçe Emniyet Müdürlüğü	Polis Memuru	İsteğiyle Emekli	30.03.2023
3651	232975	GÜLCAN	DİNÇER	Samsun İl Emniyet Müdürlüğü	Polis Memuru	İsteğiyle Emekli	15.02.2023
3652	232991	OKTAY	ÖZTÜRK	Edirne İl Emniyet Müdürlüğü	Polis Memuru	İsteğiyle Emekli	20.02.2023

OCAK-ŞUBAT-MART 2023 TARİHLERİ ARASINDA EMEKLİYE SEVK EDİLEN PERSONEL LİSTESİ							
S. NO	SİCİL NO	AD	SOYAD	BİRİMİ	RÜTBESİ	AYRILIŞ TÜRÜ	AYRILIŞ TARİHİ
3653	233075	GÖKHAN	GÜNDÜZ	Hakkari İl Emniyet Müdürlüğü	Polis Memuru	İsteğiyle Emekli	17.02.2023
3654	233147	SEZGİN	MANASTIR	Van İl Emniyet Müdürlüğü	Polis Memuru	İsteğiyle Emekli	20.03.2023
3655	233151	MEHMET	CEYLAN	Elazığ İl Emniyet Müdürlüğü	Polis Memuru	İsteğiyle Emekli	20.02.2023
3656	233152	TAHİR	ŞAHİN	Ankara İl Emniyet Müdürlüğü	Polis Memuru	İsteğiyle Emekli	22.03.2023
3657	233171	MESUT	UĞUR	Ardahan İl Emniyet Müdürlüğü	Polis Memuru	İsteğiyle Emekli	16.02.2023
3658	233180	NURİ MUTLU	ÇOPUROĞLU	Ankara İl Emniyet Müdürlüğü	Polis Memuru	İsteğiyle Emekli	15.03.2023
3659	233194	ARİF	ÇALT	Kocaeli İl Emniyet Müdürlüğü	Polis Memuru	İsteğiyle Emekli	16.02.2023
3660	233233	ALİ	COŞAR	Artvin İl Emniyet Müdürlüğü	Polis Memuru	İsteğiyle Emekli	22.03.2023
3661	233235	ALİ	VURAL	Ağrı-Patnos İlçe Emniyet Müdürlüğü	Polis Memuru	İsteğiyle Emekli	16.02.2023
3662	233259	MÜMİN	SEVEN	Samsun İl Emniyet Müdürlüğü	Polis Memuru	İsteğiyle Emekli	16.02.2023
3663	233268	TANER	KARADENİZ	Diyarbakır İl Emniyet Müdürlüğü	Polis Memuru	İsteğiyle Emekli	20.02.2023
3664	233269	TAYFUN	AKINCIOĞLU	Çanakkale İl Emniyet Müdürlüğü	Polis Memuru	İsteğiyle Emekli	20.03.2023
3665	233274	YALÇIN	USLU	Samsun İl Emniyet Müdürlüğü	Polis Memuru	İsteğiyle Emekli	15.03.2023
3666	233276	YEKTA	FIRTINA	Ankara İl Emniyet Müdürlüğü	Polis Memuru	İsteğiyle Emekli	1.03.2023
3667	233308	VELİ	ATASOY	Şırnak İl Emniyet Müdürlüğü	Polis Memuru	İsteğiyle Emekli	27.03.2023
3668	233356	İSA	DEMİR	Kars-Arpaçay İlçe Emniyet Amirliği	Polis Memuru	İsteğiyle Emekli	16.02.2023
3669	233424	MAHMUT	CANPOLAT	Ağrı-Patnos İlçe Emniyet Müdürlüğü	Polis Memuru	İsteğiyle Emekli	25.01.2023
3670	233429	MUAMMER	IRMAK	Erzurum İl Emniyet Müdürlüğü	Polis Memuru	İsteğiyle Emekli	16.02.2023
3671	233471	HAKAN	GÜRLE	Çorum-Alaca İlçe Emniyet Müdürlüğü	Polis Memuru	İsteğiyle Emekli	23.03.2023
3672	233493	SADETTİN	KORKMAZ	Diyarbakır-Kayapınar İlçe Emniyet Müdürlüğü	Polis Memuru	İsteğiyle Emekli	15.02.2023
3673	233508	İLHAMİ	ÜNAL	Ankara İl Emniyet Müdürlüğü	Polis Memuru	İsteğiyle Emekli	16.03.2023
3674	233557	MURAT	BIDIL	Ağrı-Hamur İlçe Emniyet Amirliği	Polis Memuru	İsteğiyle Emekli	16.02.2023
3675	233595	SEZGİN	ALAY	Tunceli-Ovacık İlçe Emniyet Amirliği	Polis Memuru	İsteğiyle Emekli	28.03.2023
3676	234049	KAMİL	ÇAY	İzmir İl Emniyet Müdürlüğü	Polis Memuru	İsteğiyle Emekli	20.02.2023
3677	234101	DENİZ	KUMANLI	İstanbul-Avcılar İlçe Emniyet Müdürlüğü	Polis Memuru	İsteğiyle Emekli	22.03.2023
3678	234106	HASAN	BARDAKCI	Antalya İl Emniyet Müdürlüğü	Polis Memuru	İsteğiyle Emekli	16.02.2023
3679	234120	ÇİĞDEM	TAMER	İzmir İl Emniyet Müdürlüğü	Polis Memuru	İsteğiyle Emekli	31.03.2023
3680	234161	SUNA	ÖLÇER	İzmir-Karşıyaka İlçe Emniyet Müdürlüğü	Polis Memuru	İsteğiyle Emekli	20.03.2023
3681	234182	HALİS	ARSLAN	Sinop İl Emniyet Müdürlüğü	Polis Memuru	İsteğiyle Emekli	30.01.2023
3682	234199	SEBAHATTİN	ÜLKER	İstanbul-Bağcılar İlçe Emniyet Müdürlüğü	Polis Memuru	İsteğiyle Emekli	16.03.2023
3683	234234	OĞUZ	TATLICAN	Giresun-Bulancak İlçe Emniyet Müdürlüğü	Polis Memuru	İsteğiyle Emekli	17.03.2023
3684	234303	KAZIM	AYDOĞAN	Çanakkale-Biga İlçe Emniyet Müdürlüğü	Polis Memuru	İsteğiyle Emekli	15.03.2023
3685	234307	ABDULKADİR	UYSAL	Muğla İl Emniyet Müdürlüğü	Polis Memuru	İsteğiyle Emekli	17.03.2023
3686	234337	İSMAİL	YILDIRIM	Bursa-İznik İlçe Emniyet Müdürlüğü	Polis Memuru	İsteğiyle Emekli	17.03.2023
3687	234352	SEYHAN	SÖZEN ÇAKIR	Van-Edremit İlçe Emniyet Müdürlüğü	Polis Memuru	İsteğiyle Emekli	22.03.2023
3688	234371	BARIŞ	TAN	Van İl Emniyet Müdürlüğü	Polis Memuru	İsteğiyle Emekli	16.02.2023
3689	234376	CENGİZ	BAKIR	Kastamonu PMYO	Polis Memuru	İsteğiyle Emekli	16.02.2023
3690	234406	SEDAT	PINAR	Sakarya-Geyve İlçe Emniyet Müdürlüğü	Polis Memuru	İsteğiyle Emekli	15.02.2023
3691	234411	ÜMİT	ARSLAN	Tokat-Niksar İlçe Emniyet Müdürlüğü	Polis Memuru	İsteğiyle Emekli	15.02.2023
3692	234436	BEYTULLAH	BAŞOĞUL	Şanlıurfa İl Emniyet Müdürlüğü	Polis Memuru	İsteğiyle Emekli	16.02.2023
3693	234532	UĞUR ZAFER	YILMAZ	Ardahan-Damal İlçe Emniyet Amirliği	Polis Memuru	İsteğiyle Emekli	15.03.2023
3694	234570	YASEMİN	YAMAÇ	İstanbul İl Emniyet Müdürlüğü	Polis Memuru	İsteğiyle Emekli	15.03.2023
3695	234680	YILMAZ	GÜLTEPE	İstanbul-Bakırköy İlçe Emniyet Müdürlüğü	Polis Memuru	İsteğiyle Emekli	22.03.2023
3696	234706	MEHMET	SARICAN	Sakarya-Adapazarı İlçe Emniyet Müdürlüğü	Polis Memuru	İsteğiyle Emekli	17.03.2023
3697	234709	NEVZAT	AVCI	Kars-Susuz İlçe Emniyet Amirliği	Polis Memuru	İsteğiyle Emekli	16.02.2023
3698	234722	ÖZGÜR	ÜNSAL	Van-İpekyolu İlçe Emniyet Müdürlüğü	Polis Memuru	İsteğiyle Emekli	16.02.2023
3699	234736	MEHMET	KOCAOĞLAN	Gaziantep İl Emniyet Müdürlüğü	Polis Memuru	İsteğiyle Emekli	16.03.2023
3700	234769	CELAL	BOLAT	Elazığ İl Emniyet Müdürlüğü	Polis Memuru	İsteğiyle Emekli	28.02.2023
3701	234801	YASİN	IŞIL	Adıyaman İl Emniyet Müdürlüğü	Polis Memuru	İsteğiyle Emekli	16.02.2023
3702	234824	YAŞAR	MERAL	Sivas İl Emniyet Müdürlüğü	Polis Memuru	İsteğiyle Emekli	16.02.2023
3703	234828	YÜCEL	ŞAHİN	Erzincan İl Emniyet Müdürlüğü	Polis Memuru	İsteğiyle Emekli	7.03.2023
3704	234886	ADEM	ÇETİN	Ankara İl Emniyet Müdürlüğü	Polis Memuru	İsteğiyle Emekli	15.02.2023
3705	234908	HASAN	ASLAN	Adana-Ceyhan İlçe Emniyet Müdürlüğü	Polis Memuru	İsteğiyle Emekli	29.03.2023

OCAK-ŞUBAT-MART 2023 TARİHLERİ ARASINDA EMEKLİYE SEVK EDİLEN PERSONEL LİSTESİ							
S. NO	SİCİL NO	AD	SOYAD	BİRİMİ	RÜTBESİ	AYRILIŞ TÜRÜ	AYRILIŞ TARİHİ
3706	235118	ADEM	ÇEDENE	Şanlıurfa İl Emniyet Müdürlüğü	Polis Memuru	Adi Malül Emekli	25.01.2023
3707	235202	TUNCAY	CANÇELİK	Bolu İl Emniyet Müdürlüğü	Polis Memuru	İsteğiyle Emekli	16.03.2023
3708	235256	EROL	ÖZER	Kars-Akyaka İlçe Emniyet Amirliği	Polis Memuru	İsteğiyle Emekli	22.03.2023
3709	235267	ALİ SAMİ	İNKAYA	İzmir-Seferihisar İlçe Emniyet Müdürlüğü	Polis Memuru	İsteğiyle Emekli	17.03.2023
3710	235278	SEDAT GÖKHAN	AKGÜL	Gümüşhane İl Emniyet Müdürlüğü	Polis Memuru	İsteğiyle Emekli	21.03.2023
3711	235280	SERDAL	KARA	İzmir-Aliağa İlçe Emniyet Müdürlüğü	Polis Memuru	İsteğiyle Emekli	16.02.2023
3712	235314	ALİ YILMAZ	ŞAHİN	Özel Harekat Başkanlığı	Polis Memuru	İsteğiyle Emekli	17.01.2023
3713	235451	MEHMET	YURDAKUL	Muğla-Menteşe İlçe Emniyet Müdürlüğü	Polis Memuru	İsteğiyle Emekli	20.01.2023
3714	235452	TANER	ŞENER	Aksaray-Ağaçören İlçe Emniyet Amirliği	Polis Memuru	İsteğiyle Emekli	31.03.2023
3715	235457	MUSTAFA TİMUR	ÖZCAN	Ankara İl Emniyet Müdürlüğü	Polis Memuru	İsteğiyle Emekli	16.03.2023
3716	235505	RAMAZAN	ATEŞ	Osmaniye-Kadirli İlçe Emniyet Müdürlüğü	Polis Memuru	İsteğiyle Emekli	7.03.2023
3717	235616	LEVENT	KESECİLER	Muş-Varto İlçe Emniyet Müdürlüğü	Polis Memuru	İsteğiyle Emekli	31.03.2023
3718	235623	HÜSNÜ	YILMAZ	Sivas-Gürün İlçe Emniyet Müdürlüğü	Polis Memuru	İsteğiyle Emekli	16.03.2023
3719	235743	YÜKSEL	ÇANACIK	İzmir-Narlıdere İlçe Emniyet Müdürlüğü	Polis Memuru	İsteğiyle Emekli	16.03.2023
3720	235783	KAMİL	YÜCE	Eskişehir-Odunpazarı İlçe Emniyet Müdürlüğü	Polis Memuru	İsteğiyle Emekli	17.02.2023
3721	235792	MURAT	DİRİK	Yozgat-Akdağmadeni İlçe Emniyet Müdürlüğü	Polis Memuru	İsteğiyle Emekli	16.03.2023
3722	235824	YASEMİN	KARABULUT	Muğla İl Emniyet Müdürlüğü	Polis Memuru	İsteğiyle Emekli	24.03.2023
3723	235891	YUSUF	YILMAZ	Antalya-Muratpaşa İlçe Emniyet Müdürlüğü	Polis Memuru	İsteğiyle Emekli	20.03.2023
3724	235902	METİN	AYDOĞAN	Kars İl Emniyet Müdürlüğü	Polis Memuru	İsteğiyle Emekli	16.03.2023
3725	235948	KADİR	ŞİMŞEK	Malatya-Arapgir İlçe Emniyet Amirliği	Polis Memuru	İsteğiyle Emekli	29.03.2023
3726	236000	NEŞE	SAĞCAN	İzmir İl Emniyet Müdürlüğü	Polis Memuru	İsteğiyle Emekli	20.02.2023
3727	236031	İBRAHİM	IŞIKLI	İzmir İl Emniyet Müdürlüğü	Polis Memuru	İsteğiyle Emekli	21.03.2023
3728	236090	METİN	FİDAN	Denizli İl Emniyet Müdürlüğü	Polis Memuru	İsteğiyle Emekli	17.03.2023
3729	236112	NİYAZİ	BERGAMA	Muğla İl Emniyet Müdürlüğü	Polis Memuru	İsteğiyle Emekli	17.03.2023
3730	236160	ORHAN	ÜSTÜNBAŞ	Kütahya İl Emniyet Müdürlüğü	Polis Memuru	İsteğiyle Emekli	17.03.2023
3731	236183	DOĞAN	DEMİRHAN	İzmir-Tire İlçe Emniyet Müdürlüğü	Polis Memuru	İsteğiyle Emekli	17.02.2023
3732	236187	MÜMİN	GENCE	Edirne İl Emniyet Müdürlüğü	Polis Memuru	İsteğiyle Emekli	16.03.2023
3733	236188	SÜLEYMAN	DUMAN	Diyarbakır İl Emniyet Müdürlüğü	Polis Memuru	İsteğiyle Emekli	20.03.2023
3734	236212	METİN	ÇOŞGUN	Şırnak-İdil İlçe Emniyet Müdürlüğü	Polis Memuru	İsteğiyle Emekli	30.03.2023
3735	236237	İSMAİL	ORTA	İzmir-Torbalı İlçe Emniyet Müdürlüğü	Polis Memuru	İsteğiyle Emekli	22.03.2023
3736	236285	KASIM	KIRBAŞ	Kocaeli-Çayırova İlçe Emniyet Müdürlüğü	Polis Memuru	İsteğiyle Emekli	16.02.2023
3737	236326	OLCAY	BODUR	Van İl Emniyet Müdürlüğü	Polis Memuru	İsteğiyle Emekli	21.03.2023
3738	236420	SEDAT	AÇIKGÖZ	Sivas İl Emniyet Müdürlüğü	Polis Memuru	İsteğiyle Emekli	15.02.2023
3739	236473	ARİF	GÜNAY	Şırnak İl Emniyet Müdürlüğü	Polis Memuru	İsteğiyle Emekli	22.03.2023
3740	236620	FATİH KADİR	OKTAY	Bayburt İl Emniyet Müdürlüğü	Polis Memuru	İsteğiyle Emekli	20.03.2023
3741	236625	ADNAN	KARASOY	Artvin İl Emniyet Müdürlüğü	Polis Memuru	İsteğiyle Emekli	27.03.2023
3742	236643	ZİYA	CAN	Adana İl Emniyet Müdürlüğü	Polis Memuru	İsteğiyle Emekli	17.03.2023
3743	236656	ERCAN	KAYA	İstanbul İl Emniyet Müdürlüğü	Polis Memuru	İsteğiyle Emekli	31.03.2023
3744	236739	GÖKHAN	BALCI	Bitlis İl Emniyet Müdürlüğü	Polis Memuru	İsteğiyle Emekli	16.02.2023
3745	236772	SERDAR	KOCAKURT	Diyarbakır-Bağlar İlçe Emniyet Müdürlüğü	Polis Memuru	İsteğiyle Emekli	2.02.2023
3746	236821	MURAT	UYKUN	Gümüşhane-Kelkit İlçe Emniyet Müdürlüğü	Polis Memuru	İsteğiyle Emekli	23.03.2023
3747	236872	ÖZLEM	AKKOYUN	Tekirdağ-Süleymanpaşa İlçe Emniyet Müd.	Polis Memuru	İsteğiyle Emekli	21.03.2023
3748	236943	ORHAN	DEĞİRMENCİ	İzmir-Bayraklı İlçe Emniyet Müdürlüğü	Polis Memuru	İsteğiyle Emekli	17.03.2023
3749	237036	FUAT	AYDIN	Zonguldak İl Emniyet Müdürlüğü	Polis Memuru	İsteğiyle Emekli	15.03.2023
3750	237303	SERHAT	KARAYEL	Bursa İl Emniyet Müdürlüğü	Polis Memuru	İsteğiyle Emekli	20.03.2023
3751	237368	OLGUN	SÖZER	Manisa-Yunusemre İlçe Emniyet Müdürlüğü	Polis Memuru	İsteğiyle Emekli	29.03.2023
3752	237531	ŞÜKRÜ	YILMAZ	Tunceli İl Emniyet Müdürlüğü	Polis Memuru	İsteğiyle Emekli	20.03.2023
3753	237549	RAMAZAN	AKSAY	Düzce İl Emniyet Müdürlüğü	Polis Memuru	İsteğiyle Emekli	15.03.2023
3754	237639	HABİP	ACAR	Bitlis İl Emniyet Müdürlüğü	Polis Memuru	İsteğiyle Emekli	22.02.2023
3755	237643	HASAN OĞUZ	KARAYILAN	Şanlıurfa-Halfeti İlçe Emniyet Müdürlüğü	Polis Memuru	İsteğiyle Emekli	28.03.2023
3756	237659	ŞABAN	DÖNERTAŞ	İzmir-Karabağlar İlçe Emniyet Müdürlüğü	Polis Memuru	İsteğiyle Emekli	3.02.2023
3757	237687	AHMET	DÜNDAR	Eskişehir-Odunpazarı İlçe Emniyet Müdürlüğü	Polis Memuru	İsteğiyle Emekli	20.02.2023
3758	237761	İDRİS	ÇOKER	Antalya İl Emniyet Müdürlüğü	Polis Memuru	İsteğiyle Emekli	15.02.2023

OCAK-ŞUBAT-MART 2023 TARİHLERİ ARASINDA EMEKLİYE SEVK EDİLEN PERSONEL LİSTESİ							
S. NO	SİCİL NO	AD	SOYAD	BİRİMİ	RÜTBESİ	AYRILIŞ TÜRÜ	AYRILIŞ TARİHİ
3759	237765	SERPİL	AKOL	Ankara-Keçiören İlçe Emniyet Müdürlüğü	Polis Memuru	İsteğiyle Emekli	24.03.2023
3760	237796	SALİH	ULUATA	İzmir İl Emniyet Müdürlüğü	Polis Memuru	İsteğiyle Emekli	15.03.2023
3761	237955	SALİM	YUFKACI	Elazığ İl Emniyet Müdürlüğü	Polis Memuru	İsteğiyle Emekli	16.03.2023
3762	238015	ŞENCAN	GÖKIRMAK	Eskişehir Trafik PEM	Polis Memuru	İsteğiyle Emekli	17.03.2023
3763	238041	TANER	ÖZ	Sivas İl Emniyet Müdürlüğü	Polis Memuru	İsteğiyle Emekli	21.03.2023
3764	238113	ALİ	BAŞTÜRK	Eskişehir-Odunpazarı İlçe Emniyet Müdürlüğü	Polis Memuru	İsteğiyle Emekli	17.03.2023
3765	238173	MURAT	BURAK	İzmir-Aliağa İlçe Emniyet Müdürlüğü	Polis Memuru	İsteğiyle Emekli	15.02.2023
3766	238199	CENGİZ	KAR	İstanbul-Büyükçekmece İlçe Emniyet Müd.	Polis Memuru	İsteğiyle Emekli	30.03.2023
3767	238278	ASLI	UZA SÖKMEN	İzmir-Menemen İlçe Emniyet Müdürlüğü	Polis Memuru	İsteğiyle Emekli	22.02.2023
3768	238320	HASAN	ÖZOĞLU	İstanbul İl Emniyet Müdürlüğü	Polis Memuru	İsteğiyle Emekli	20.03.2023
3769	238339	ŞENER	YILMAZ	Manisa-Salihli İlçe Emniyet Müdürlüğü	Polis Memuru	İsteğiyle Emekli	17.02.2023
3770	238361	ERCAN	UĞURLU	Çankırı Şehit Seyit Saraç Özel Harkt. E.M. M.	Polis Memuru	İsteğiyle Emekli	20.03.2023
3771	238362	MEHMET	AKSU	Ordu İl Emniyet Müdürlüğü	Polis Memuru	İsteğiyle Emekli	16.03.2023
3772	238599	FAZIL AHMET	HATİBOĞLU	Ankara İl Emniyet Müdürlüğü	Polis Memuru	İsteğiyle Emekli	16.02.2023
3773	238831	ŞERİFE	YILDIRIM	Muğla İl Emniyet Müdürlüğü	Polis Memuru	İsteğiyle Emekli	24.03.2023
3774	238977	HAMİT	CENGİZ	Muğla İl Emniyet Müdürlüğü	Polis Memuru	İsteğiyle Emekli	15.02.2023
3775	239055	KADİR	PALABIYIK	Muğla-Menteşe İlçe Emniyet Müdürlüğü	Polis Memuru	İsteğiyle Emekli	27.03.2023
3776	239067	AHMET	ÖZKALE	Kırıkkale İl Emniyet Müdürlüğü	Polis Memuru	İsteğiyle Emekli	29.03.2023
3777	239083	CAFER	KURSAK	Hakkari İl Emniyet Müdürlüğü	Polis Memuru	İsteğiyle Emekli	21.03.2023
3778	239121	AHMET	ERSÖZ	Kars-Susuz İlçe Emniyet Amirliği	Polis Memuru	İsteğiyle Emekli	22.03.2023
3779	239341	RECAİ	ŞİMŞEK	Sakarya-Serdivan İlçe Emniyet Müdürlüğü	Polis Memuru	İsteğiyle Emekli	15.02.2023
3780	239453	YILMAZ	GÜLEÇ	Manisa-Şehzadeler İlçe Emniyet Müdürlüğü	Polis Memuru	İsteğiyle Emekli	16.02.2023
3781	239467	HASAN	SARAÇ	Elazığ İl Emniyet Müdürlüğü	Polis Memuru	İsteğiyle Emekli	25.01.2023
3782	239510	ÖZHAN	ÖZEN	Siirt İl Emniyet Müdürlüğü	Polis Memuru	İsteğiyle Emekli	15.02.2023
3783	239517	AŞKIN	AVŞAR	Balıkesir-Havran İlçe Emniyet Müdürlüğü	Polis Memuru	İsteğiyle Emekli	15.02.2023
3784	239532	ZEHRA	ALP	Tekirdağ-Çorlu İlçe Emniyet Müdürlüğü	Polis Memuru	İsteğiyle Emekli	29.03.2023
3785	239580	ALİ	DÖNMEZ	İstanbul-Bakırköy İlçe Emniyet Müdürlüğü	Polis Memuru	Adi Malül Emekli	18.01.2023
3786	239680	AYŞE	GEMALMAZ	Eskişehir İl Emniyet Müdürlüğü	Polis Memuru	İsteğiyle Emekli	23.03.2023
3787	239681	TUNCAY	ALPSOY	Kayseri İl Emniyet Müdürlüğü	Polis Memuru	İsteğiyle Emekli	17.03.2023
3788	239736	HAKAN	ÇINAR	Burdur İl Emniyet Müdürlüğü	Polis Memuru	İsteğiyle Emekli	16.03.2023
3789	239759	HALİL	ALKAN	Ankara İl Emniyet Müdürlüğü	Polis Memuru	İsteğiyle Emekli	16.02.2023
3790	239881	ENGİN	EMİROĞLU	Ağrı-Patnos İlçe Emniyet Müdürlüğü	Polis Memuru	İsteğiyle Emekli	16.02.2023
3791	239911	ŞÜKRÜ	DOĞAN	Van İl Emniyet Müdürlüğü	Polis Memuru	İsteğiyle Emekli	15.02.2023
3792	239968	HARUN	ŞARAPLI	İstanbul-Şişli İlçe Emniyet Müdürlüğü	Polis Memuru	Adi Malül Emekli	15.02.2023
3793	240002	CUMALİ	KEKLİK	Van İl Emniyet Müdürlüğü	Polis Memuru	İsteğiyle Emekli	20.03.2023
3794	240023	NAZAN	CEBENAY AYDIN	Mersin İl Emniyet Müdürlüğü	Polis Memuru	İsteğiyle Emekli	21.03.2023
3795	240107	NECATİ ÖZGÜR	DALAKCI	İstanbul İl Emniyet Müdürlüğü	Polis Memuru	İsteğiyle Emekli	24.03.2023
3796	240120	ÖMER	KARAKÖSE	Ankara-Çankaya İlçe Emniyet Müdürlüğü	Polis Memuru	Adi Malül Emekli	15.02.2023
3797	240126	ATİLA	ERPEK	Artvin İl Emniyet Müdürlüğü	Polis Memuru	İsteğiyle Emekli	17.03.2023
3798	240134	MURAD	ÇAKMAZ	Hatay-Reyhanlı İlçe Emniyet Müdürlüğü	Polis Memuru	İsteğiyle Emekli	16.02.2023
3799	240167	SEDAT	KARSLI	Ardahan İl Emniyet Müdürlüğü	Polis Memuru	İsteğiyle Emekli	30.03.2023
3800	240253	KAYHAN	ALTAY	Balıkesir-Burhaniye İlçe Emniyet Müdürlüğü	Polis Memuru	İsteğiyle Emekli	16.03.2023
3801	240331	BÜLENT	ILIK	Kayseri İl Emniyet Müdürlüğü	Polis Memuru	İsteğiyle Emekli	17.03.2023
3802	240380	İSLAM	KARAMAN	Tekirdağ İl Emniyet Müdürlüğü	Polis Memuru	İsteğiyle Emekli	16.03.2023
3803	240438	CİHAN	KARAKOÇ	Burdur İl Emniyet Müdürlüğü	Polis Memuru	İsteğiyle Emekli	22.03.2023
3804	240501	ŞENOL	KURNAZ	Bursa İl Emniyet Müdürlüğü	Polis Memuru	İsteğiyle Emekli	20.03.2023
3805	240540	BAHRİ	SABAH	Samsun-Çarşamba İlçe Emniyet Müdürlüğü	Polis Memuru	İsteğiyle Emekli	21.03.2023
3806	240619	MEHMET	YÜKSEL	Mersin-Erdemli İlçe Emniyet Müdürlüğü	Polis Memuru	İsteğiyle Emekli	16.03.2023
3807	240628	ERSOY	YELER	Manisa İl Emniyet Müdürlüğü	Polis Memuru	İsteğiyle Emekli	15.03.2023
3808	240683	RECEP	DİLEK	Tunceli İl Emniyet Müdürlüğü	Polis Memuru	İsteğiyle Emekli	16.02.2023
3809	240733	YUSUF	ÇATALTEPE	Balıkesir İl Emniyet Müdürlüğü	Polis Memuru	İsteğiyle Emekli	21.03.2023
3810	240734	ÖZCAN	DÜBÜŞ	Çanakkale-Gökçeada İlçe Emniyet Amirliği	Polis Memuru	İsteğiyle Emekli	23.03.2023

OCAK-ŞUBAT-MART 2023 TARİHLERİ ARASINDA EMEKLİYE SEVK EDİLEN PERSONEL LİSTESİ							
S. NO	SİCİL NO	AD	SOYAD	BİRİMİ	RÜTBESİ	AYRILIŞ TÜRÜ	AYRILIŞ TARİHİ
3811	240765	CAHİDE	KAÇAN	Eskişehir İl Emniyet Müdürlüğü	Polis Memuru	Adi Malül Emekli	24.02.2023
3812	240771	MEHMET	ŞANLI	Çanakkale-Gökçeada İlçe Emniyet Amirliği	Polis Memuru	İsteğiyle Emekli	24.02.2023
3813	240776	HALDUN	YÜCEL	İzmir İl Emniyet Müdürlüğü	Polis Memuru	İsteğiyle Emekli	15.02.2023
3814	240784	EYÜP	UĞUR	İstanbul-Bayrampaşa İlçe Emniyet Müdürlüğü	Polis Memuru	İsteğiyle Emekli	17.02.2023
3815	240822	CEM	ÖZBEK	Gümüşhane İl Emniyet Müdürlüğü	Polis Memuru	İsteğiyle Emekli	15.02.2023
3816	240857	YUSUF	DİŞ	Düzce-Akçakoca İlçe Emniyet Müdürlüğü	Polis Memuru	İsteğiyle Emekli	15.03.2023
3817	240937	ORHAN	AYDIN	İstanbul-Fatih İlçe Emniyet Müdürlüğü	Polis Memuru	İsteğiyle Emekli	27.03.2023
3818	240993	KADİR	AKKOCA	İstanbul-Esenler İlçe Emniyet Müdürlüğü	Polis Memuru	İsteğiyle Emekli	20.02.2023
3819	241032	ERHAN	YILDIRIM	Mersin-Toroslar İlçe Emniyet Müdürlüğü	Polis Memuru	İsteğiyle Emekli	17.02.2023
3820	241172	ÖMER	KAYHAN	Artvin-Murgul(Göktaş) İlçe Emniyet Amirliği	Polis Memuru	İsteğiyle Emekli	17.03.2023
3821	241317	RECEP	KIZIL	Mersin İl Emniyet Müdürlüğü	Polis Memuru	İsteğiyle Emekli	16.03.2023
3822	241352	AHMET	KARABELA	Ankara İl Emniyet Müdürlüğü	Polis Memuru	İsteğiyle Emekli	16.03.2023
3823	241364	ZEYNEL	ÇAĞLAR	Trabzon-Yomra İlçe Emniyet Müdürlüğü	Polis Memuru	İsteğiyle Emekli	16.03.2023
3824	241389	FATİH	DİNÇ	Antalya İl Emniyet Müdürlüğü	Polis Memuru	İsteğiyle Emekli	15.03.2023
3825	241408	H MEHMET	OĞUZ	Kayseri-Kocasinan İlçe Emniyet Müdürlüğü	Polis Memuru	İsteğiyle Emekli	15.03.2023
3826	241417	ALİ	ÇEKLİ	Isparta-Keçiborlu İlçe Emniyet Müdürlüğü	Polis Memuru	İsteğiyle Emekli	27.03.2023
3827	241471	HABİB	ALAMEŞE	Düzce İl Emniyet Müdürlüğü	Polis Memuru	İsteğiyle Emekli	15.02.2023
3828	241568	YUSUF	TÜRKMEN	Kayseri-Kocasinan İlçe Emniyet Müdürlüğü	Polis Memuru	İsteğiyle Emekli	15.02.2023
3829	241573	TAMER	ALTUNOK	Kayseri İl Emniyet Müdürlüğü	Polis Memuru	İsteğiyle Emekli	27.03.2023
3830	241673	BORA	DARA	Şanlıurfa İl Emniyet Müdürlüğü	Polis Memuru	İsteğiyle Emekli	24.03.2023
3831	241688	NİHAT	BİREL	İstanbul-Esenyurt İlçe Emniyet Müdürlüğü	Polis Memuru	İsteğiyle Emekli	29.03.2023
3832	241721	MURAT YASİN	ÖNER	Aydın İl Emniyet Müdürlüğü	Polis Memuru	İsteğiyle Emekli	20.03.2023
3833	241767	ZAFER YAŞAR	KOÇAK	Antalya İl Emniyet Müdürlüğü	Polis Memuru	İsteğiyle Emekli	16.03.2023
3834	241830	MUHİTTİN	CENGİZ	Iğdır-Tuzluca İlçe Emniyet Müdürlüğü	Polis Memuru	İsteğiyle Emekli	21.03.2023
3835	241856	ERCAN	KIZILHAN	Denizli-Pamukkale İlçe Emniyet Müdürlüğü	Polis Memuru	İsteğiyle Emekli	17.03.2023
3836	241871	İSMAİL	GÜLER	Kars İl Emniyet Müdürlüğü	Polis Memuru	İsteğiyle Emekli	31.03.2023
3837	241903	CAN	DİKMEN	Aydın-Incirliova İlçe Emniyet Müdürlüğü	Polis Memuru	İsteğiyle Emekli	20.03.2023
3838	241982	SAADET	KILINÇ	Çanakkale-Ezine İlçe Emniyet Müdürlüğü	Polis Memuru	İsteğiyle Emekli	20.02.2023
3839	242007	GÖKHAN	AKINERLER	Kocaeli-Başiskele İlçe Emniyet Müdürlüğü	Polis Memuru	İsteğiyle Emekli	17.02.2023
3840	242061	YUSUF	YEĞEN	Diyarbakır-Kayapınar İlçe Emniyet Müdürlüğü	Polis Memuru	İsteğiyle Emekli	20.03.2023
3841	242079	ERKAN	EMİRAL	Antalya-Muratpaşa İlçe Emniyet Müdürlüğü	Polis Memuru	İsteğiyle Emekli	15.02.2023
3842	242247	ZEKİ	HİNDİOĞLU	İzmir İl Emniyet Müdürlüğü	Polis Memuru	İsteğiyle Emekli	27.03.2023
3843	242286	MUHARREM	KIZIL	Adana İl Emniyet Müdürlüğü	Polis Memuru	İsteğiyle Emekli	15.03.2023
3844	242439	SELAMİ	ARSLANER	Ankara İl Emniyet Müdürlüğü	Polis Memuru	İsteğiyle Emekli	17.03.2023
3845	242520	ALAETTİN	TUHAN	Bursa-İnegöl İlçe Emniyet Müdürlüğü	Polis Memuru	İsteğiyle Emekli	16.02.2023
3846	242524	OĞUZ	TOPARSLAN	Artvin İl Emniyet Müdürlüğü	Polis Memuru	İsteğiyle Emekli	22.03.2023
3847	242527	ORHAN	KESER	Iğdır İl Emniyet Müdürlüğü	Polis Memuru	İsteğiyle Emekli	27.03.2023
3848	242590	ÖZGÜR	ESENDAĞ	Ankara-Keçiören İlçe Emniyet Müdürlüğü	Polis Memuru	İsteğiyle Emekli	20.03.2023
3849	242596	SALİH	DERE	İzmir-Çiğli İlçe Emniyet Müdürlüğü	Polis Memuru	İsteğiyle Emekli	30.03.2023
3850	242673	AYŞEGÜL	YAVUZ	Sakarya-Erenler İlçe Emniyet Müdürlüğü	Polis Memuru	İsteğiyle Emekli	15.03.2023
3851	242687	HÜSEYİN	YILMAZ	Samsun-Alaçam İlçe Emniyet Müdürlüğü	Polis Memuru	İsteğiyle Emekli	20.03.2023
3852	242759	UĞUR	KOÇAK	Tekirdağ-Kapaklı İlçe Emniyet Müdürlüğü	Polis Memuru	İsteğiyle Emekli	21.03.2023
3853	242788	OĞUZ	AYYILDIZ	Adıyaman İl Emniyet Müdürlüğü	Polis Memuru	İsteğiyle Emekli	15.03.2023
3854	243132	URFAN	SARİ	Van İl Emniyet Müdürlüğü	Polis Memuru	İsteğiyle Emekli	17.02.2023
3855	243220	NİHAL	ARSLAN	Konya-Karatay İlçe Emniyet Müdürlüğü	Polis Memuru	İsteğiyle Emekli	16.02.2023
3856	243263	ATİLLA	İPSALALI	Tekirdağ-Malkara İlçe Emniyet Müdürlüğü	Polis Memuru	İsteğiyle Emekli	20.03.2023
3857	243297	ZEYNEP	YAVUZOĞLU AYATA	İstanbul İl Emniyet Müdürlüğü	Polis Memuru	İsteğiyle Emekli	16.02.2023
3858	243334	FAHRETTİN	DOĞANSOY	Ankara-Altındağ İlçe Emniyet Müdürlüğü	Polis Memuru	İsteğiyle Emekli	17.03.2023
3859	243351	HAKAN	ZEYBEK	Mardin-Kızıltepe İlçe Emniyet Müdürlüğü	Polis Memuru	İsteğiyle Emekli	16.02.2023
3860	243381	ELİF	DOĞAN	Van İl Emniyet Müdürlüğü	Polis Memuru	İsteğiyle Emekli	16.03.2023
3861	243382	OSMAN	KAHRAMAN	Siirt-Kurtalan İlçe Emniyet Müdürlüğü	Polis Memuru	İsteğiyle Emekli	20.03.2023
3862	243395	MURAT	ÖZCAN	Ankara-Altındağ İlçe Emniyet Müdürlüğü	Polis Memuru	İsteğiyle Emekli	27.02.2023
3863	243398	GÖKHAN	AKÇETİN	Antalya-Muratpaşa İlçe Emniyet Müdürlüğü	Polis Memuru	İsteğiyle Emekli	22.03.2023

OCAK-ŞUBAT-MART 2023 TARİHLERİ ARASINDA EMEKLİYE SEVK EDİLEN PERSONEL LİSTESİ							
S. NO	SİCİL NO	AD	SOYAD	BİRİMİ	RÜTBESİ	AYRILIŞ TÜRÜ	AYRILIŞ TARİHİ
3864	243475	SERDAR	TAYYAR	Ankara-Etimesgut İlçe Emniyet Müdürlüğü	Polis Memuru	İsteğiyle Emekli	15.03.2023
3865	243510	DURMUŞ	GÖK	Gaziantep-Şehitkamil İlçe Emniyet Müdürlüğü	Polis Memuru	İsteğiyle Emekli	15.03.2023
3866	243520	TEMEL	ERDEN	Kocaeli İl Emniyet Müdürlüğü	Polis Memuru	İsteğiyle Emekli	2.02.2023
3867	243551	HÜSEYİN	YILDIZ	Elazığ-Palu İlçe Emniyet Müdürlüğü	Polis Memuru	İsteğiyle Emekli	16.03.2023
3868	243612	ŞAHİN	KALKAN	Konya-Meram İlçe Emniyet Müdürlüğü	Polis Memuru	İsteğiyle Emekli	22.03.2023
3869	243621	YAKUP	KORKMAZ	Mardin-Dargeçit İlçe Emniyet Amirliği	Polis Memuru	İsteğiyle Emekli	17.02.2023
3870	243663	MAHMUT	AŞKAR	Osmaniye İl Emniyet Müdürlüğü	Polis Memuru	İsteğiyle Emekli	15.02.2023
3871	243669	TUĞRUL	ZEYBEK	Şırnak İl Emniyet Müdürlüğü	Polis Memuru	İsteğiyle Emekli	28.03.2023
3872	243673	HALİL	KÖROĞLU	Sivas İl Emniyet Müdürlüğü	Polis Memuru	İsteğiyle Emekli	21.03.2023
3873	243726	MUSTAFA	KUVRAĞ	Balıkesir-Karesi İlçe Emniyet Müdürlüğü	Polis Memuru	İsteğiyle Emekli	23.03.2023
3874	243817	MEHMET	EROĞLU	Kars-Susuz İlçe Emniyet Amirliği	Polis Memuru	İsteğiyle Emekli	16.02.2023
3875	243828	FİKRET	BÖLÜKBAŞI	Malatya İl Emniyet Müdürlüğü	Polis Memuru	Yaş Haddinden Emekli	1.01.2023
3876	243852	ŞENER	YILDIRIM	Konya-Beyşehir İlçe Emniyet Müdürlüğü	Polis Memuru	İsteğiyle Emekli	22.03.2023
3877	243896	CANER	USTA	Hatay-Dörtyol İlçe Emniyet Müdürlüğü	Polis Memuru	İsteğiyle Emekli	16.02.2023
3878	243911	ZAFER	İPEK	Mersin İl Emniyet Müdürlüğü	Polis Memuru	İsteğiyle Emekli	16.02.2023
3879	243934	OSMAN YUSUF	YAMAN	İstanbul-Bayrampaşa İlçe Emniyet Müdürlüğü	Polis Memuru	İsteğiyle Emekli	21.03.2023
3880	243984	CEMİL ERCAN	EVGİNCAN	Konya-Meram İlçe Emniyet Müdürlüğü	Polis Memuru	İsteğiyle Emekli	15.02.2023
3881	244072	LEVENT	KIZILTAŞ	Bursa İl Emniyet Müdürlüğü	Polis Memuru	İsteğiyle Emekli	15.02.2023
3882	244079	EMRE	ERDOĞAN	Gaziantep İl Emniyet Müdürlüğü	Polis Memuru	İsteğiyle Emekli	16.02.2023
3883	244118	OSMAN	TİRYAKİ	Ankara İl Emniyet Müdürlüğü	Polis Memuru	İsteğiyle Emekli	22.03.2023
3884	244193	CENK	NEVCANOĞLU	Antalya-Muratpaşa İlçe Emniyet Müdürlüğü	Polis Memuru	İsteğiyle Emekli	17.03.2023
3885	244243	DURMUŞ ALİ	TÜRKSOY	Mersin İl Emniyet Müdürlüğü	Polis Memuru	İsteğiyle Emekli	16.03.2023
3886	244335	AYHAN	AYDIN	Ankara İl Emniyet Müdürlüğü	Polis Memuru	İsteğiyle Emekli	30.03.2023
3887	244350	ALİ	OK	İzmir-Seferihisar İlçe Emniyet Müdürlüğü	Polis Memuru	İsteğiyle Emekli	15.03.2023
3888	244386	OĞUZ	AKDOĞAN	Hakkari-Şemdinli İlçe Emniyet Müdürlüğü	Polis Memuru	İsteğiyle Emekli	16.03.2023
3889	244421	TAMER	GÜLNİHAL	Iğdır İl Emniyet Müdürlüğü	Polis Memuru	İsteğiyle Emekli	17.02.2023
3890	244430	HÜSEYİN	KÖKEN	Hakkari İl Emniyet Müdürlüğü	Polis Memuru	İsteğiyle Emekli	17.03.2023
3891	244435	İBRAHİM	GACAROĞLU	Şırnak İl Emniyet Müdürlüğü	Polis Memuru	İsteğiyle Emekli	16.02.2023
3892	244460	AYŞEGÜL	KIZILKAYA	Muğla-Fethiye İlçe Emniyet Müdürlüğü	Polis Memuru	İsteğiyle Emekli	27.03.2023
3893	244469	HANİFE	EFE	Ankara İl Emniyet Müdürlüğü	Polis Memuru	İsteğiyle Emekli	15.02.2023
3894	244481	ALİ	ÇOKYAŞAR	Teftiş Kurulu Başkanlığı	Polis Memuru	İsteğiyle Emekli	15.02.2023
3895	244482	METİN	KAYMAK	Balıkesir-Gönen İlçe Emniyet Müdürlüğü	Polis Memuru	İsteğiyle Emekli	29.03.2023
3896	244486	BURHAN	KIYMAZ	Balıkesir-Susurluk İlçe Emniyet Müdürlüğü	Polis Memuru	İsteğiyle Emekli	29.03.2023
3897	244502	MUSTAFA	ESER	Şanlıurfa İl Emniyet Müdürlüğü	Polis Memuru	İsteğiyle Emekli	21.02.2023
3898	244518	MAHMUT	BAŞTÜRK	Siirt-Baykan İlçe Emniyet Amirliği	Polis Memuru	İsteğiyle Emekli	17.02.2023
3899	244630	ORHAN	NARİNÇ	İstanbul-Kağıthane İlçe Emniyet Müdürlüğü	Polis Memuru	İsteğiyle Emekli	15.02.2023
3900	244658	MEHMET	BORHAN	Antalya İl Emniyet Müdürlüğü	Polis Memuru	İsteğiyle Emekli	15.02.2023
3901	244710	UĞUR	YILMAZ	Yozgat-Akdağmadeni İlçe Emniyet Müdürlüğü	Polis Memuru	İsteğiyle Emekli	15.03.2023
3902	244754	AHMET	ŞENÖZ	Konya-Selçuklu İlçe Emniyet Müdürlüğü	Polis Memuru	İsteğiyle Emekli	16.02.2023
3903	244842	MURAT	TEKİNASLAN	Ağrı İl Emniyet Müdürlüğü	Polis Memuru	İsteğiyle Emekli	15.02.2023
3904	244996	NECMETTİN	ÖZCAN	Antalya-Kemer İlçe Emniyet Müdürlüğü	Polis Memuru	İsteğiyle Emekli	15.03.2023
3905	245184	SABRİ	KARATAŞ	Ankara-Sincan İlçe Emniyet Müdürlüğü	Polis Memuru	İsteğiyle Emekli	30.03.2023
3906	245602	NAFİZ	SARIKIŞLA	Çanakkale İl Emniyet Müdürlüğü	Polis Memuru	İsteğiyle Emekli	22.02.2023
3907	245610	FATMA	SEVİM	Trabzon-Ortahisar İlçe Emniyet Müdürlüğü	Polis Memuru	İsteğiyle Emekli	16.03.2023
3908	245634	SELİM	KASAP	Ankara-Polatlı İlçe Emniyet Müdürlüğü	Polis Memuru	İsteğiyle Emekli	29.03.2023
3909	245870	YAŞAR	ŞAHİN	İstanbul-Beykoz İlçe Emniyet Müdürlüğü	Polis Memuru	İsteğiyle Emekli	30.03.2023
3910	246001	SİNAN	BAYRAM	Mersin İl Emniyet Müdürlüğü	Polis Memuru	İsteğiyle Emekli	27.03.2023
3911	246082	MURAT	KONCA	Bursa İl Emniyet Müdürlüğü	Polis Memuru	İsteğiyle Emekli	29.03.2023
3912	246120	MUSTAFA KEMAL	YALÇIN	İstanbul İl Emniyet Müdürlüğü	Polis Memuru	İsteğiyle Emekli	28.03.2023
3913	246377	VOLKAN	BOLTÜRK	Tunceli İl Emniyet Müdürlüğü	Polis Memuru	Adi Malül Emekli	26.01.2023
3914	246400	FATİH MEHMET	GÖL	Adıyaman İl Emniyet Müdürlüğü	Polis Memuru	İsteğiyle Emekli	16.03.2023
3915	246408	RECEP	ALTUNCU	Artvin-Hopa İlçe Emniyet Müdürlüğü	Polis Memuru	İsteğiyle Emekli	30.03.2023
3916	246427	TUFAN ALİ	ALTINOK	Antalya İl Emniyet Müdürlüğü	Polis Memuru	İsteğiyle Emekli	15.02.2023

OCAK-ŞUBAT-MART 2023 TARİHLERİ ARASINDA EMEKLİYE SEVK EDİLEN PERSONEL LİSTESİ							
S. NO	SİCİL NO	AD	SOYAD	BİRİMİ	RÜTBESİ	AYRILIŞ TÜRÜ	AYRILIŞ TARİHİ
3917	246440	ÖZGÜL	ŞEFTALİCİ	Ankara İl Emniyet Müdürlüğü	Polis Memuru	İsteğiyle Emekli	17.03.2023
3918	246524	HAKAN	ÇIRAK	Karabük-Safranbolu İlçe Emniyet Müdürlüğü	Polis Memuru	İsteğiyle Emekli	22.03.2023
3919	246635	ALİ	SÖNMEZ	Bursa-Yıldırım İlçe Emniyet Müdürlüğü	Polis Memuru	İsteğiyle Emekli	21.03.2023
3920	246645	AHMET	MENCEK	Adana-Çukurova İlçe Emniyet Müdürlüğü	Polis Memuru	İsteğiyle Emekli	27.03.2023
3921	246657	CANAN	KARA	İstanbul-Beyoğlu İlçe Emniyet Müdürlüğü	Polis Memuru	İsteğiyle Emekli	15.02.2023
3922	246708	METİN	YEŞİLKAYA	İzmir-Çiğli İlçe Emniyet Müdürlüğü	Polis Memuru	İsteğiyle Emekli	27.03.2023
3923	246757	YAKUP	SALBAŞ	Hakkari İl Emniyet Müdürlüğü	Polis Memuru	İsteğiyle Emekli	17.03.2023
3924	246817	CEMAL	KOCA	Ankara-Altındağ İlçe Emniyet Müdürlüğü	Polis Memuru	İsteğiyle Emekli	16.02.2023
3925	247022	KAHRAMAN	BABA	Kilis İl Emniyet Müdürlüğü	Polis Memuru	İsteğiyle Emekli	16.03.2023
3926	247028	AHMET	YILDIRIM	Kars-Arpaçay İlçe Emniyet Amirliği	Polis Memuru	İsteğiyle Emekli	22.03.2023
3927	247170	ATİLA	TEKİN	Hakkari-Çukurca İlçe Emniyet Müdürlüğü	Polis Memuru	İsteğiyle Emekli	21.03.2023
3928	247256	OSMAN	AK	Kocaeli İl Emniyet Müdürlüğü	Polis Memuru	İsteğiyle Emekli	20.03.2023
3929	247313	CAVİT	MADEN	Gümüşhane-Kürtün İlçe Emniyet Amirliği	Polis Memuru	İsteğiyle Emekli	22.03.2023
3930	247316	GÖKMEN	YALNIZ	Mersin İl Emniyet Müdürlüğü	Polis Memuru	İsteğiyle Emekli	23.03.2023
3931	247532	RAMAZAN	ERKAN	İzmir-Bornova İlçe Emniyet Müdürlüğü	Polis Memuru	İsteğiyle Emekli	28.03.2023
3932	247772	HAKAN	ÜNAL	Konya İl Emniyet Müdürlüğü	Polis Memuru	İsteğiyle Emekli	17.03.2023
3933	247803	SÜLEYMAN	MUTLU	Afyonkarahisar İl Emniyet Müdürlüğü	Polis Memuru	İsteğiyle Emekli	17.03.2023
3934	248004	MUSTAFA	MALAYOĞLU	Diyarbakır-Yenişehir İlçe Emniyet Müdürlüğü	Polis Memuru	İsteğiyle Emekli	22.03.2023
3935	248087	SERPİL	KÜÇÜKDUYUR	İstanbul İl Emniyet Müdürlüğü	Polis Memuru	İsteğiyle Emekli	21.03.2023
3936	248093	TAMER	CİRİT	Antalya-Alanya İlçe Emniyet Müdürlüğü	Polis Memuru	İsteğiyle Emekli	27.03.2023
3937	248159	NİHAT	ÖZDEMİR	Eskişehir-Tepebaşı İlçe Emniyet Müdürlüğü	Polis Memuru	İsteğiyle Emekli	16.02.2023
3938	248285	HACI MUSTAFA	SOYLU	Ankara-Yenimahalle İlçe Emniyet Müdürlüğü	Polis Memuru	İsteğiyle Emekli	16.03.2023
3939	248372	ŞAHİN	ÇELİK	İstanbul-Sancaktepe İlçe Emniyet Müdürlüğü	Polis Memuru	İsteğiyle Emekli	1.03.2023
3940	248483	MUSTAFA BARIŞ	GÜN	Aydın İl Emniyet Müdürlüğü	Polis Memuru	İsteğiyle Emekli	16.02.2023
3941	248687	MUSTAFA	ÇAĞLAYAN	İstanbul-Zeytinburnu İlçe Emniyet Müdürlüğü	Polis Memuru	İsteğiyle Emekli	29.03.2023
3942	249161	AHMET	ERGEN	Karaman İl Emniyet Müdürlüğü	Polis Memuru	İsteğiyle Emekli	24.03.2023
3943	249187	MURAT	YILMAZ	İstanbul İl Emniyet Müdürlüğü	Polis Memuru	İsteğiyle Emekli	21.03.2023
3944	249235	MUSA ÜMİT	ÇETİN	Amasya-Göynücek İlçe Emniyet Amirliği	Polis Memuru	İsteğiyle Emekli	28.03.2023
3945	249245	LOKMAN	GÜNEŞ	İstanbul-Arnavutköy İlçe Emniyet Müdürlüğü	Polis Memuru	İsteğiyle Emekli	29.03.2023
3946	249399	SİNAN KUTLU	ESER	Ankara İl Emniyet Müdürlüğü	Polis Memuru	İsteğiyle Emekli	20.03.2023
3947	249508	MURAT	SİYASAL	Kaçakçılık ve Organize Suçlarla Mücadele Başk.	Polis Memuru	İsteğiyle Emekli	20.03.2023
3948	249509	SÜLEYMAN	GÜLMEZ	Iğdır İl Emniyet Müdürlüğü	Polis Memuru	İsteğiyle Emekli	16.02.2023
3949	249781	ALAHATTİN	EKER	Bilecik İl Emniyet Müdürlüğü	Polis Memuru	İsteğiyle Emekli	16.03.2023
3950	249814	OSMAN	SÜMER	Konya-Ilgın İlçe Emniyet Müdürlüğü	Polis Memuru	İsteğiyle Emekli	30.03.2023
3951	249872	BÜLENT	ARIBAŞ	Nevşehir-Acıgöl İlçe Emniyet Müdürlüğü	Polis Memuru	İsteğiyle Emekli	17.03.2023
3952	249894	MUSTAFA	YEŞİLER	İstanbul-Pendik İlçe Emniyet Müdürlüğü	Polis Memuru	İsteğiyle Emekli	16.02.2023
3953	249957	GÜLTEKİN	KAVAK	Tokat İl Emniyet Müdürlüğü	Polis Memuru	İsteğiyle Emekli	17.03.2023
3954	250015	KENAN	ÖZKAN	Bursa-Mudanya İlçe Emniyet Müdürlüğü	Polis Memuru	İsteğiyle Emekli	22.02.2023
3955	250842	UFUK	YAĞIZ	Bursa-Yıldırım İlçe Emniyet Müdürlüğü	Polis Memuru	İsteğiyle Emekli	20.03.2023
3956	250915	BEKİR	GÜLDOĞAN	Ankara-Gölbaşı İlçe Emniyet Müdürlüğü	Polis Memuru	İsteğiyle Emekli	30.03.2023
3957	251006	HACI ALİ	ARSLANTÜRK	Ankara-Yenimahalle İlçe Emniyet Müdürlüğü	Polis Memuru	İsteğiyle Emekli	20.03.2023
3958	251038	ŞAHİN	RECEPOĞLU	Konya İl Emniyet Müdürlüğü	Polis Memuru	İsteğiyle Emekli	16.03.2023
3959	251040	ÖZGÜR	ÇATAL	Ankara İl Emniyet Müdürlüğü	Polis Memuru	İsteğiyle Emekli	29.03.2023
3960	251061	HÜSEYİN	KAHRAMANOĞLU	Antalya-Konyaaltı İlçe Emniyet Müdürlüğü	Polis Memuru	Adi Malül Emekli	15.03.2023
3961	251074	HÜSEYİN	DEMİRCİOĞLU	Karabük POMEM	Polis Memuru	İsteğiyle Emekli	16.02.2023
3962	251088	SEYFİ	AYAZ	İzmir-Tire İlçe Emniyet Müdürlüğü	Polis Memuru	İsteğiyle Emekli	27.03.2023
3963	251167	TANER	ŞEN	İnterpol-Europol Daire Başkanlığı	Polis Memuru	İsteğiyle Emekli	16.03.2023
3964	251511	MEHMET TEKİN	KABACANOĞLU	Gaziantep İl Emniyet Müdürlüğü	Polis Memuru	İsteğiyle Emekli	21.03.2023
3965	251517	İBRAHİM	ÇELİK	Muş-Hasköy İlçe Emniyet Amirliği	Polis Memuru	İsteğiyle Emekli	24.03.2023
3966	251527	TUNCAY	BİNGÖL	Tunceli-Ovacık İlçe Emniyet Amirliği	Polis Memuru	İsteğiyle Emekli	21.03.2023
3967	251549	MUHAMMET	KAYACAN	Isparta İl Emniyet Müdürlüğü	Polis Memuru	İsteğiyle Emekli	17.03.2023
3968	251628	DOĞAN	YÜKSEL	Gümüşhane-Kelkit İlçe Emniyet Müdürlüğü	Polis Memuru	İsteğiyle Emekli	21.03.2023
3969	251667	OSMAN	OKYAY	Şırnak-Cizre İlçe Emniyet Müdürlüğü	Polis Memuru	İsteğiyle Emekli	31.03.2023

OCAK-ŞUBAT-MART 2023 TARİHLERİ ARASINDA EMEKLİYE SEVK EDİLEN PERSONEL LİSTESİ							
S. NO	SİCİL NO	AD	SOYAD	BİRİMİ	RÜTBESİ	AYRILIŞ TÜRÜ	AYRILIŞ TARİHİ
3970	251668	ALTAN	BAŞARAN	Şırnak İl Emniyet Müdürlüğü	Polis Memuru	İsteğiyle Emekli	30.03.2023
3971	251679	BARIŞ	BAYDOĞAN	Antalya-Kepez İlçe Emniyet Müdürlüğü	Polis Memuru	İsteğiyle Emekli	23.03.2023
3972	251698	BAYRAM	KAMURBAY	Adana İl Emniyet Müdürlüğü	Polis Memuru	İsteğiyle Emekli	23.03.2023
3973	251741	MURAT	SARI	İstanbul-Başakşehir İlçe Emniyet Müdürlüğü	Polis Memuru	İsteğiyle Emekli	30.03.2023
3974	251759	MEHMET	AYDEMİR	İstanbul İl Emniyet Müdürlüğü	Polis Memuru	İsteğiyle Emekli	29.03.2023
3975	251798	TARIK	IŞIK	İstanbul İl Emniyet Müdürlüğü	Polis Memuru	İsteğiyle Emekli	20.03.2023
3976	251973	MUSTAFA	BÖYÜK	Antalya İl Emniyet Müdürlüğü	Polis Memuru	İsteğiyle Emekli	17.03.2023
3977	251984	ABDULKADİR	ÇAVAN	Tekirdağ-Çerkezköy İlçe Emniyet Müdürlüğü	Polis Memuru	İsteğiyle Emekli	21.03.2023
3978	252102	MUSTAFA	BELLİKLİ	Konya-Derebucak İlçe Emniyet Amirliği	Polis Memuru	İsteğiyle Emekli	29.03.2023
3979	252193	ERHAN	ERSİN	Bursa-Osmangazi İlçe Emniyet Müdürlüğü	Polis Memuru	İsteğiyle Emekli	16.03.2023
3980	252481	AYDIN	SEVİM	İstanbul-Beykoz İlçe Emniyet Müdürlüğü	Polis Memuru	İsteğiyle Emekli	29.03.2023
3981	252796	YENAL	KURT	İzmir İl Emniyet Müdürlüğü	Polis Memuru	İsteğiyle Emekli	21.03.2023
3982	252878	İSMAİL	KARASU	İzmir-Konak İlçe Emniyet Müdürlüğü	Polis Memuru	İsteğiyle Emekli	23.03.2023
3983	252911	ŞERİF	HASTÜRK	Şanlıurfa-Akçakale İlçe Emniyet Müdürlüğü	Polis Memuru	İsteğiyle Emekli	15.02.2023
3984	252947	GÜNHAN	KAYAHAN	Ankara İl Emniyet Müdürlüğü	Polis Memuru	İsteğiyle Emekli	17.03.2023
3985	253010	GÖKHAN	KAYNAR	İstanbul-Kadıköy İlçe Emniyet Müdürlüğü	Polis Memuru	İsteğiyle Emekli	21.03.2023
3986	253139	NALAN	TUNCER	Eskişehir-Tepebaşı İlçe Emniyet Müdürlüğü	Polis Memuru	İsteğiyle Emekli	17.02.2023
3987	253203	ALPASLAN	ELBAŞ	Kocaeli İl Emniyet Müdürlüğü	Polis Memuru	İsteğiyle Emekli	17.03.2023
3988	253254	AHMET	GÖKÜŞ	Kars İl Emniyet Müdürlüğü	Polis Memuru	İsteğiyle Emekli	23.03.2023
3989	253278	EROL	CAN	Ankara-Yenimahalle İlçe Emniyet Müdürlüğü	Polis Memuru	İsteğiyle Emekli	28.03.2023
3990	253309	MUSTAFA	KOÇ	Bursa İl Emniyet Müdürlüğü	Polis Memuru	İsteğiyle Emekli	24.03.2023
3991	253324	ERDİNÇ	AYMERGEN	Artvin-Yusufeli İlçe Emniyet Amirliği	Polis Memuru	İsteğiyle Emekli	27.03.2023
3992	253380	MEHMET	TAŞKIN	Sakarya-Erenler İlçe Emniyet Müdürlüğü	Polis Memuru	İsteğiyle Emekli	17.03.2023
3993	253450	ŞAHİN	AKKAN	Aydın-Köşk İlçe Emniyet Amirliği	Polis Memuru	İsteğiyle Emekli	21.03.2023
3994	253495	MURAT	BOZKAYA	Muş İl Emniyet Müdürlüğü	Polis Memuru	İsteğiyle Emekli	21.03.2023
3995	253540	İSMAİL	GÖRGÜLÜ	Sakarya-Adapazarı İlçe Emniyet Müdürlüğü	Polis Memuru	İsteğiyle Emekli	16.03.2023
3996	253658	KÜRŞAT	KARADUMAN	Ankara İl Emniyet Müdürlüğü	Polis Memuru	İsteğiyle Emekli	24.03.2023
3997	253788	OSMAN	ATEŞ	Aydın-Didim İlçe Emniyet Müdürlüğü	Polis Memuru	İsteğiyle Emekli	31.03.2023
3998	254035	TUNCAY	TOR	Balıkesir-Edremit İlçe Emniyet Müdürlüğü	Polis Memuru	İsteğiyle Emekli	20.02.2023
3999	254170	AHMET	KAYA	Ankara İl Emniyet Müdürlüğü	Polis Memuru	İsteğiyle Emekli	16.03.2023
4000	254197	TAMER	ERSOY	İzmir İl Emniyet Müdürlüğü	Polis Memuru	İsteğiyle Emekli	24.03.2023
4001	254383	AYŞE	TURAN	Diyarbakır İl Emniyet Müdürlüğü	Polis Memuru	Adi Malül Emekli	17.03.2023
4002	254429	MEHMET ALİ	DİNÇ	Mersin İl Emniyet Müdürlüğü	Polis Memuru	İsteğiyle Emekli	20.03.2023
4003	254460	ZAFER	GÜRDAL	Antalya-Muratpaşa İlçe Emniyet Müdürlüğü	Polis Memuru	İsteğiyle Emekli	17.03.2023
4004	254751	ABDULLAH	YENİTÜRK	Bolu-Gerede İlçe Emniyet Müdürlüğü	Polis Memuru	İsteğiyle Emekli	17.03.2023
4005	255236	NECMİYE	KASAP	Ankara-Polatlı İlçe Emniyet Müdürlüğü	Polis Memuru	İsteğiyle Emekli	29.03.2023
4006	255591	HİDAYET	BURÇ	Muğla-Fethiye İlçe Emniyet Müdürlüğü	Polis Memuru	İsteğiyle Emekli	21.03.2023
4007	255710	ÜMİT	ÇELİK	Bursa İl Emniyet Müdürlüğü	Polis Memuru	İsteğiyle Emekli	27.03.2023
4008	255716	YALÇIN	ALKAN	Kütahya İl Emniyet Müdürlüğü	Polis Memuru	İsteğiyle Emekli	20.03.2023
4009	255874	ÜMÜT	BAŞER	Denizli İl Emniyet Müdürlüğü	Polis Memuru	İsteğiyle Emekli	23.03.2023
4010	256258	MAZHAR ZİYA	NAKİBOĞLU	Antalya İl Emniyet Müdürlüğü	Polis Memuru	İsteğiyle Emekli	16.03.2023
4011	256300	MEHMETALİ	ÇELİK	Antalya-Korkuteli İlçe Emniyet Müdürlüğü	Polis Memuru	İsteğiyle Emekli	23.03.2023
4012	256453	SELİN	EVİRGEN	İstanbul İl Emniyet Müdürlüğü	Polis Memuru	İsteğiyle Emekli	31.03.2023
4013	256552	ATİLLA	ÇURABAY	Şırnak-Cizre İlçe Emniyet Müdürlüğü	Polis Memuru	İsteğiyle Emekli	29.03.2023
4014	256580	NEJMİ	KOÇAK	İzmir-Konak İlçe Emniyet Müdürlüğü	Polis Memuru	İsteğiyle Emekli	16.03.2023
4015	256678	SAMİ	ÖZKÖK	Balıkesir İl Emniyet Müdürlüğü	Polis Memuru	İsteğiyle Emekli	22.03.2023
4016	256691	KEMAL	TAT	Antalya-Döşemealtı İlçe Emniyet Müdürlüğü	Polis Memuru	İsteğiyle Emekli	20.03.2023
4017	256839	KEMAL	TÜRKYILMAZ	İstanbul İl Emniyet Müdürlüğü	Polis Memuru	İsteğiyle Emekli	20.03.2023
4018	257145	AYLA	ÇEVİK	Isparta-Gönen İlçe Emniyet Amirliği	Polis Memuru	İsteğiyle Emekli	16.02.2023
4019	257268	HAMDİ	ÜSTÜN	İstanbul-Kartal İlçe Emniyet Müdürlüğü	Polis Memuru	İsteğiyle Emekli	29.03.2023
4020	257509	HAKAN	ÖZBAKIR	Muğla-Fethiye İlçe Emniyet Müdürlüğü	Polis Memuru	İsteğiyle Emekli	17.03.2023
4021	257561	METİN	EKER	Mardin-Dargeçit İlçe Emniyet Amirliği	Polis Memuru	İsteğiyle Emekli	27.03.2023
4022	257598	MUSTAFA	ÖZER	Bitlis-Hizan İlçe Emniyet Müdürlüğü	Polis Memuru	İsteğiyle Emekli	24.03.2023

OCAK-ŞUBAT-MART 2023 TARİHLERİ ARASINDA EMEKLİYE SEVK EDİLEN PERSONEL LİSTESİ							
S. NO	SİCİL NO	AD	SOYAD	BİRİMİ	RÜTBESİ	AYRILIŞ TÜRÜ	AYRILIŞ TARİHİ
4023	257990	BURAK	AKYOL	Ankara İl Emniyet Müdürlüğü	Polis Memuru	Adi Malül Emekli	30.03.2023
4024	258144	OĞUZ	KARACA	Muğla-Yatağan İlçe Emniyet Müdürlüğü	Polis Memuru	İsteğiyle Emekli	23.03.2023
4025	258174	SERDAR	CAN	Şırnak İl Emniyet Müdürlüğü	Polis Memuru	İsteğiyle Emekli	27.03.2023
4026	258255	ŞAHİN	ÇEVİK	Isparta-Gönen İlçe Emniyet Amirliği	Polis Memuru	İsteğiyle Emekli	16.03.2023
4027	258283	MELAHAT	ÇELİK	İstanbul İl Emniyet Müdürlüğü	Polis Memuru	İsteğiyle Emekli	26.03.2023
4028	258618	CAN	SOYCAN	Elazığ-Alacakaya İlçe Emniyet Amirliği	Polis Memuru	İsteğiyle Emekli	31.03.2023
4029	258813	MEHMET	YILMAZ	Muğla-Fethiye İlçe Emniyet Müdürlüğü	Polis Memuru	İsteğiyle Emekli	21.03.2023
4030	259163	OSMAN	ERGENEKON	Kilis İl Emniyet Müdürlüğü	Polis Memuru	İsteğiyle Emekli	27.03.2023
4031	259288	MUSTAFA İLKER	ÜLKÜ	İzmir-Bornova İlçe Emniyet Müdürlüğü	Polis Memuru	İsteğiyle Emekli	30.03.2023
4032	259318	SERKAN	GÜNBATI	Bursa İl Emniyet Müdürlüğü	Polis Memuru	İsteğiyle Emekli	20.03.2023
4033	259375	VELİ	GÜVERÇİN	Van İl Emniyet Müdürlüğü	Polis Memuru	İsteğiyle Emekli	24.03.2023
4034	259481	ERDAL	HELEK	Hatay İl Emniyet Müdürlüğü	Polis Memuru	İsteğiyle Emekli	16.03.2023
4035	259627	NECMETTİN	SINAKÇI	Diyarbakır-Lice İlçe Emniyet Amirliği	Polis Memuru	İsteğiyle Emekli	28.03.2023
4036	259998	CEMAL	İLHAN	Aksaray İl Emniyet Müdürlüğü	Polis Memuru	İsteğiyle Emekli	21.03.2023
4037	260037	ALP SAGUN	TÜMTÜRK	Erzurum-Yakutiye İlçe Emniyet Müdürlüğü	Polis Memuru	İsteğiyle Emekli	20.03.2023
4038	260092	AZİZ	BIYIK	İstanbul-Şişli İlçe Emniyet Müdürlüğü	Polis Memuru	İsteğiyle Emekli	15.02.2023
4039	260746	HÜSNÜ	KARAKOÇ	Eskişehir İl Emniyet Müdürlüğü	Polis Memuru	İsteğiyle Emekli	23.03.2023
4040	264713	HASAN	ERGÖNÜL	Uşak-Eşme İlçe Emniyet Müdürlüğü	Polis Memuru	İsteğiyle Emekli	16.03.2023
4041	279153	ALİ	AK	İstanbul-Avcılar İlçe Emniyet Müdürlüğü	Polis Memuru	Vazife Malülü Emekli	13.01.2023
4042	279295	ÖMER	KARA	Gaziantep İl Emniyet Müdürlüğü	Polis Memuru	Adi Malül Emekli	11.02.2023
4043	280482	MURAT	YILDIRIM	İstanbul-Bağcılar İlçe Emniyet Müdürlüğü	Polis Memuru	Adi Malül Emekli	16.02.2023
4044	280791	MUSTAFA	ÖZKAN	Burdur İl Emniyet Müdürlüğü	Polis Memuru	İsteğiyle Emekli	22.03.2023
4045	281792	AHMET	DEMİR	Uşak-Sivaslı İlçe Emniyet Amirliği	Polis Memuru	Adi Malül Emekli	16.02.2023
4046	284560	ÖZGÜR	DEMİRTAŞ	Niğde İl Emniyet Müdürlüğü	Polis Memuru	Adi Malül Emekli	20.01.2023
4047	292816	ERSOY	UĞRAŞ	Konya-Selçuklu İlçe Emniyet Müdürlüğü	Polis Memuru	Adi Malül Emekli	15.01.2023
4048	295365	YUNUS EMRE	YAVUZ	Hatay İl Emniyet Müdürlüğü	Polis Memuru	Adi Malül Emekli	17.02.2023
4049	297727	MUHARREM	TURAN	İstanbul-Pendik İlçe Emniyet Müdürlüğü	Polis Memuru	Adi Malül Emekli	16.01.2023
4050	298501	HACI ALİ	ÖZTAŞ	Konya Ereğli POMEM	Polis Memuru	Adi Malül Emekli	23.03.2023
4051	301904	SERAP	YILMAZ KAYA	Kocaeli-Körfez İlçe Emniyet Müdürlüğü	Polis Memuru	Adi Malül Emekli	15.02.2023
4052	305288	EMEL	AZİMLİ	Antalya-Muratpaşa İlçe Emniyet Müdürlüğü	Polis Memuru	Adi Malül Emekli	16.03.2023
4053	309399	ALİ OSMAN	ALKAN	Yozgat-Sorgun İlçe Emniyet Müdürlüğü	Polis Memuru	Adi Malül Emekli	21.02.2023
4054	317374	OKTAY	ÖZFİDAN	Antalya-Muratpaşa İlçe Emniyet Müdürlüğü	Polis Memuru	Malulen Emekli	13.03.2023
4055	320493	ARİF	ÇIKLA	Bursa-Mustafakemalpaşa İlçe Emniyet Müd.	Polis Memuru	Malulen Emekli	25.01.2023
4056	333263	YUNUS	KALFE	Bursa-Nilüfer İlçe Emniyet Müdürlüğü	Polis Memuru	Malulen Emekli	22.03.2023
4057	357239	BURAK	KARADUMAN	İzmir-Bornova İlçe Emniyet Müdürlüğü	Polis Memuru	Malulen Emekli	20.02.2023
4058	357625	MEHMET ÜMİT	ALBAYRAK	Mardin İl Emniyet Müdürlüğü	Polis Memuru	Malulen Emekli	15.02.2023
4059	99255	AHMET	KUTLU	Polis Akademisi Başkanlığı-Paem	Sivil Memur	Yaş Haddinden Emekli	14.01.2023
4060	99256	HİLMİ	TOKMAK	Sivas İl Emniyet Müdürlüğü	Sivil Memur	İsteğiyle Emekli	23.02.2023
4061	108123	SAADETTİN	TONKA	Bilgi Teknolojileri Ve Haberleşme Daire Başk.	Sivil Memur	Yaş Haddinden Emekli	15.02.2023
4062	117198	HÜLYA	KARABIYIK	Kırşehir İl Emniyet Müdürlüğü	Sivil Memur	İsteğiyle Emekli	16.02.2023
4063	124420	BİRGÜL	KOÇAK	Eskişehir-Odunpazarı İlçe Emniyet Müdürlüğü	Sivil Memur	İsteğiyle Emekli	16.03.2023
4064	129350	MAHMUT	KUTALMIŞ	İzmir İl Emniyet Müdürlüğü	Sivil Memur	İsteğiyle Emekli	21.02.2023
4065	137870	KUDRET	YAĞCIOĞLU	Denizli-Merkezefendi İlçe Emniyet Müdürlüğü	Sivil Memur	İsteğiyle Emekli	31.01.2023
4066	141262	HAKAN	KAPLAN	Konya İl Emniyet Müdürlüğü	Sivil Memur	İsteğiyle Emekli	19.01.2023
4067	143903	GÜVEN	ÇAKIR	Manisa İl Emniyet Müdürlüğü	Sivil Memur	İsteğiyle Emekli	27.02.2023
4068	143984	HURİYE	AYDIN	İstanbul İl Emniyet Müdürlüğü	Sivil Memur	İsteğiyle Emekli	17.03.2023
4069	143989	HATİCE	KIRPIK	Adana İl Emniyet Müdürlüğü	Sivil Memur	İsteğiyle Emekli	15.02.2023
4070	144020	MEHMET	ÖZTÜRK	Aydın-Nazilli İlçe Emniyet Müdürlüğü	Sivil Memur	İsteğiyle Emekli	16.02.2023
4071	144067	MUHAMMET	YALÇIN	Aydın-Kuyucak İlçe Emniyet Müdürlüğü	Sivil Memur	İsteğiyle Emekli	16.02.2023
4072	144363	DENİZ	TAŞ	İzmir İl Emniyet Müdürlüğü	Sivil Memur	İsteğiyle Emekli	20.03.2023
4073	144413	İLKNUR	KARAGÖZ	Ankara-Polatlı İlçe Emniyet Müdürlüğü	Sivil Memur	İsteğiyle Emekli	15.03.2023
4074	144542	CAN	ARABACI	İnşaat Emlak Daire Başkanlığı	Sivil Memur	İsteğiyle Emekli	24.02.2023
4075	144627	FADİME	PINAROĞLU	Ankara İl Emniyet Müdürlüğü	Sivil Memur	İsteğiyle Emekli	22.02.2023

OCAK-ŞUBAT-MART 2023 TARİHLERİ ARASINDA EMEKLİYE SEVK EDİLEN PERSONEL LİSTESİ							
S. NO	SİCİL NO	AD	SOYAD	BİRİMİ	RÜTBESİ	AYRILIŞ TÜRÜ	AYRILIŞ TARİHİ
4076	144730	TÜNAY	YAĞCI	Ankara-Polatlı İlçe Emniyet Müdürlüğü	Sivil Memur	İsteğiyle Emekli	15.03.2023
4077	145080	NİLÜFER	BİLGİN	Kocaeli İl Emniyet Müdürlüğü	Sivil Memur	İsteğiyle Emekli	17.03.2023
4078	145119	ABDÜŞ	ÖNEL	Mersin-Tarsus İlçe Emniyet Müdürlüğü	Sivil Memur	İsteğiyle Emekli	15.02.2023
4079	145184	NİMET	ATASOY	İzmir-Konak İlçe Emniyet Müdürlüğü	Sivil Memur	İsteğiyle Emekli	16.03.2023
4080	145250	HATİCE FİGEN	YILMAZ	İzmir-Bornova İlçe Emniyet Müdürlüğü	Sivil Memur	İsteğiyle Emekli	16.03.2023
4081	145351	HABİBE	SULUHAN	Kayseri-Kocasinan İlçe Emniyet Müdürlüğü	Sivil Memur	İsteğiyle Emekli	15.03.2023
4082	145369	AYNUR	TORUN	Adana-Seyhan İlçe Emniyet Müdürlüğü	Sivil Memur	İsteğiyle Emekli	16.03.2023
4083	145479	BAYRAM ALİ	ERDOĞAN	Manisa-Turgutlu İlçe Emniyet Müdürlüğü	Sivil Memur	İsteğiyle Emekli	16.02.2023
4084	145593	HASAN	ÜNAL	Manisa-Salihli İlçe Emniyet Müdürlüğü	Sivil Memur	İsteğiyle Emekli	17.02.2023
4085	145621	SONGÜL	ŞEN	Mersin-Mezitli İlçe Emniyet Müdürlüğü	Sivil Memur	İsteğiyle Emekli	16.03.2023
4086	145649	İLHAN	ÇAKAL	Tekirdağ-Malkara İlçe Emniyet Müdürlüğü	Sivil Memur	İsteğiyle Emekli	27.02.2023
4087	145705	EROL	KARAASLAN	Sivas İl Emniyet Müdürlüğü	Sivil Memur	İsteğiyle Emekli	17.02.2023
4088	146040	MEHMET	ÇABA	Adıyaman İl Emniyet Müdürlüğü	Sivil Memur	İsteğiyle Emekli	15.03.2023
4089	146061	ABDULLAH	MAZLUM	Karaman İl Emniyet Müdürlüğü	Sivil Memur	İsteğiyle Emekli	15.03.2023
4090	146064	SAADET	KESKİN	Ankara-Yenimahalle İlçe Emniyet Müdürlüğü	Sivil Memur	İsteğiyle Emekli	16.03.2023
4091	146075	NEZAHAT	DEMİRELLİ	Afyonkarahisar İl Emniyet Müdürlüğü	Sivil Memur	İsteğiyle Emekli	16.02.2023
4092	146092	HABİBE	SÖNMEZ	Ankara İl Emniyet Müdürlüğü	Sivil Memur	İsteğiyle Emekli	15.02.2023
4093	146145	EMEL	EVCİL	Antalya-Muratpaşa İlçe Emniyet Müdürlüğü	Sivil Memur	İsteğiyle Emekli	29.03.2023
4094	146212	FUNDA	YİĞİT	İzmir-Urla İlçe Emniyet Müdürlüğü	Sivil Memur	İsteğiyle Emekli	16.02.2023
4095	146215	GÜNNUR	YANIK	Aydın-Karacasu İlçe Emniyet Amirliği	Sivil Memur	İsteğiyle Emekli	23.03.2023
4096	146231	BELMA	AKKUŞ	Antalya-Kepez İlçe Emniyet Müdürlüğü	Sivil Memur	İsteğiyle Emekli	15.02.2023
4097	146259	SEVAL	EROĞLU	Balıkesir-Altıeylül İlçe Emniyet Müdürlüğü	Sivil Memur	İsteğiyle Emekli	20.02.2023
4098	146318	HÜSAMETTİN	ÖZDEMİR	Çanakkale İl Emniyet Müdürlüğü	Sivil Memur	İsteğiyle Emekli	16.02.2023
4099	146378	DERYA	TERZİ	İzmir-Karşıyaka İlçe Emniyet Müdürlüğü	Sivil Memur	İsteğiyle Emekli	16.03.2023
4100	146391	NEBİHA	ALTUN	Antalya-Manavgat İlçe Emniyet Müdürlüğü	Sivil Memur	İsteğiyle Emekli	16.02.2023
4101	146482	GÖNÜL	AĞBAĞ	Gaziantep İl Emniyet Müdürlüğü	Sivil Memur	İsteğiyle Emekli	16.02.2023
4102	146487	AYŞE DEMET	KARABOĞA	Aydın-Söke İlçe Emniyet Müdürlüğü	Sivil Memur	İsteğiyle Emekli	20.03.2023
4103	146514	FİLİZ	DAĞLI	Mersin-Yenişehir İlçe Emniyet Müdürlüğü	Sivil Memur	İsteğiyle Emekli	16.03.2023
4104	146517	ALİ	UÇAR	Mersin-Erdemli İlçe Emniyet Müdürlüğü	Sivil Memur	İsteğiyle Emekli	16.03.2023
4105	146548	GÖNÜL	ARDIÇ	İstanbul-Kartal İlçe Emniyet Müdürlüğü	Sivil Memur	İsteğiyle Emekli	27.01.2023
4106	146618	SEVGİ	ÖZTÜRK	Niğde İl Emniyet Müdürlüğü	Sivil Memur	İsteğiyle Emekli	21.03.2023
4107	146659	MERYEM	ARI	Isparta-Keçiborlu İlçe Emniyet Müdürlüğü	Sivil Memur	İsteğiyle Emekli	20.02.2023
4108	146680	SEHER	KARACA	Antalya-Kepez İlçe Emniyet Müdürlüğü	Sivil Memur	İsteğiyle Emekli	15.03.2023
4109	146702	LEYLA	ÇAKMAK	İzmir-Narlıdere İlçe Emniyet Müdürlüğü	Sivil Memur	İsteğiyle Emekli	15.03.2023
4110	146717	NİLGÜN	YILDIZ	Aydın İl Emniyet Müdürlüğü	Sivil Memur	İsteğiyle Emekli	17.02.2023
4111	146727	MURAT	GÜNENDİ	Manisa İl Emniyet Müdürlüğü	Sivil Memur	İsteğiyle Emekli	16.02.2023
4112	146728	GÜL HATİCE	PAÇALI	İzmir İl Emniyet Müdürlüğü	Sivil Memur	İsteğiyle Emekli	15.02.2023
4113	146749	KENAN	OYMAK	İzmir-Balçova İlçe Emniyet Müdürlüğü	Sivil Memur	İsteğiyle Emekli	16.03.2023
4114	146773	AHMET	TURGUT	İzmir İl Emniyet Müdürlüğü	Sivil Memur	İsteğiyle Emekli	15.02.2023
4115	146777	GÜLAY	PEKÖZSOY	Muğla-Fethiye İlçe Emniyet Müdürlüğü	Sivil Memur	İsteğiyle Emekli	16.03.2023
4116	146916	SEMA	KISA	Bursa İl Emniyet Müdürlüğü	Sivil Memur	İsteğiyle Emekli	20.02.2023
4117	146929	ABDULLAH	MUTLU	Konya-Selçuklu İlçe Emniyet Müdürlüğü	Sivil Memur	İsteğiyle Emekli	15.02.2023
4118	146954	SALİHA	ÇAKMAK	Aydın-Söke İlçe Emniyet Müdürlüğü	Sivil Memur	İsteğiyle Emekli	20.02.2023
4119	146957	AYSUN	ŞİMŞEK	Eskişehir-Odunpazarı İlçe Emniyet Müdürlüğü	Sivil Memur	İsteğiyle Emekli	22.02.2023
4120	146988	YETER SEDEF	ÖZASLAN	Samsun-Atakum İlçe Emniyet Müdürlüğü	Sivil Memur	İsteğiyle Emekli	21.03.2023
4121	147034	ŞÜKRAN	ÇİMEN	Adana İl Emniyet Müdürlüğü	Sivil Memur	İsteğiyle Emekli	20.02.2023
4122	147043	MİNE	AKKAYA	Kütahya İl Emniyet Müdürlüğü	Sivil Memur	İsteğiyle Emekli	16.02.2023
4123	147045	HÜLYA	ÜNGÜR	Kütahya İl Emniyet Müdürlüğü	Sivil Memur	İsteğiyle Emekli	16.02.2023
4124	147048	BİRGÜL	SUR	İzmir-Karşıyaka İlçe Emniyet Müdürlüğü	Sivil Memur	İsteğiyle Emekli	17.02.2023
4125	147049	SİBEL	YAŞA UĞUZAY	Bursa İl Emniyet Müdürlüğü	Sivil Memur	İsteğiyle Emekli	20.03.2023
4126	147108	GÜLAY	BABAOĞLAN	Denizli İl Emniyet Müdürlüğü	Sivil Memur	İsteğiyle Emekli	17.02.2023
4127	147112	İLKAY	ATALAY	Manisa-Akhisar İlçe Emniyet Müdürlüğü	Sivil Memur	İsteğiyle Emekli	16.02.2023
4128	147242	SEVGİ	ONUR	İstanbul-Eyüp İlçe Emniyet Müdürlüğü	Sivil Memur	İsteğiyle Emekli	27.01.2023

OCAK-ŞUBAT-MART 2023 TARİHLERİ ARASINDA EMEKLİYE SEVK EDİLEN PERSONEL LİSTESİ							
S. NO	SİCİL NO	AD	SOYAD	BİRİMİ	RÜTBESİ	AYRILIŞ TÜRÜ	AYRILIŞ TARİHİ
4129	147249	HATİCE	ASLANOL	Kocaeli İl Emniyet Müdürlüğü	Sivil Memur	İsteğiyle Emekli	28.03.2023
4130	147280	BİLGİN	DUMAN	Adana-Seyhan İlçe Emniyet Müdürlüğü	Sivil Memur	İsteğiyle Emekli	3.03.2023
4131	147304	ŞAZİYE	TUZEN	Tokat-Niksar İlçe Emniyet Müdürlüğü	Sivil Memur	İsteğiyle Emekli	24.03.2023
4132	147306	NAZAN	YAMEN	İstanbul İl Emniyet Müdürlüğü	Sivil Memur	İsteğiyle Emekli	17.03.2023
4133	147358	PINAR	BIÇAKCI	Muğla-Ortaca İlçe Emniyet Müdürlüğü	Sivil Memur	İsteğiyle Emekli	16.03.2023
4134	147364	NURAY	KEKİK	Denizli-Honaz İlçe Emniyet Amirliği	Sivil Memur	İsteğiyle Emekli	17.02.2023
4135	147392	SERPİL	ÇAĞLAR EROĞLU	Ankara İl Emniyet Müdürlüğü	Sivil Memur	İsteğiyle Emekli	15.02.2023
4136	147429	AYDA	GÜÇLÜ	İzmir-Karşıyaka İlçe Emniyet Müdürlüğü	Sivil Memur	İsteğiyle Emekli	17.02.2023
4137	147502	SAFİYE	KARAKOÇ	Antalya-Alanya İlçe Emniyet Müdürlüğü	Sivil Memur	İsteğiyle Emekli	16.03.2023
4138	147505	ZEYNEP	ÇAKMAK	Ankara İl Emniyet Müdürlüğü	Sivil Memur	İsteğiyle Emekli	18.01.2023
4139	147580	HÜLYA	BİLİCİ	Samsun İl Emniyet Müdürlüğü	Sivil Memur	İsteğiyle Emekli	16.03.2023
4140	147617	NİLGÜN	ATAMAN AYDIN	Afyonkarahisar İl Emniyet Müdürlüğü	Sivil Memur	İsteğiyle Emekli	16.02.2023
4141	147735	HANDAN	KAYNAK	Samsun İl Emniyet Müdürlüğü	Sivil Memur	İsteğiyle Emekli	16.03.2023
4142	147802	ÖZLEM	HAŞİMOĞLU	İzmir-Menemen İlçe Emniyet Müdürlüğü	Sivil Memur	İsteğiyle Emekli	16.03.2023
4143	147805	YASEMİN	EMİNOĞLU	Belge Yönetimi Ve Koordinasyon Daire Başk.	Sivil Memur	İsteğiyle Emekli	2.02.2023
4144	147885	GÜLSEN	TURAK	Ankara-Keçiören İlçe Emniyet Müdürlüğü	Sivil Memur	İsteğiyle Emekli	16.02.2023
4145	147893	AYŞE	BORAN	Ankara-Çubuk İlçe Emniyet Müdürlüğü	Sivil Memur	İsteğiyle Emekli	17.03.2023
4146	147910	SATIA	ÇETİNDERE	Ankara-Elmadağ İlçe Emniyet Müdürlüğü	Sivil Memur	İsteğiyle Emekli	26.01.2023
4147	147918	DEVRİM	ŞAHİN	Ankara-Çankaya İlçe Emniyet Müdürlüğü	Sivil Memur	İsteğiyle Emekli	31.01.2023
4148	147948	DİLAVER	BOZDAĞ	Ankara-Keçiören İlçe Emniyet Müdürlüğü	Sivil Memur	İsteğiyle Emekli	16.02.2023
4149	147954	AYNUR	ÇEKMEN	Ankara-Etimesgut İlçe Emniyet Müdürlüğü	Sivil Memur	İsteğiyle Emekli	16.02.2023
4150	148017	HÜSEYİN	YAŞA	Manisa-Sarıgöl İlçe Emniyet Müdürlüğü	Sivil Memur	İsteğiyle Emekli	30.01.2023
4151	148047	AHMET	DURSUN	Ankara İl Emniyet Müdürlüğü	Sivil Memur	İsteğiyle Emekli	16.01.2023
4152	148066	ŞULE	KARATAŞ GÖRDÜ	Aydın-Söke İlçe Emniyet Müdürlüğü	Sivil Memur	İsteğiyle Emekli	17.02.2023
4153	148082	İLKNUR	BUDAK	Ankara-Polatlı İlçe Emniyet Müdürlüğü	Sivil Memur	İsteğiyle Emekli	16.02.2023
4154	148088	NİHAL	ERTÜRK	Mersin-Silifke İlçe Emniyet Müdürlüğü	Sivil Memur	İsteğiyle Emekli	20.03.2023
4155	148143	ZÜBEYDE	YILMAZ	Amasya-Merzifon İlçe Emniyet Müdürlüğü	Sivil Memur	İsteğiyle Emekli	17.02.2023
4156	148158	ALİ	KARATEPE	Kırıkkale-Çelebi İlçe Emniyet Amirliği	Sivil Memur	İsteğiyle Emekli	16.03.2023
4157	148173	HATİCE	ÖZARSLAN	Antalya-Manavgat İlçe Emniyet Müdürlüğü	Sivil Memur	İsteğiyle Emekli	16.03.2023
4158	148174	SEVİM	DÜZENLİ	Ankara-Etimesgut İlçe Emniyet Müdürlüğü	Sivil Memur	İsteğiyle Emekli	22.02.2023
4159	148202	RAMAZAN	ÇELİK	Denizli-Çal İlçe Emniyet Amirliği	Sivil Memur	İsteğiyle Emekli	27.03.2023
4160	148220	ERTAN	KARAHAN	Özel Harekat Başkanlığı	Sivil Memur	İsteğiyle Emekli	16.02.2023
4161	148225	FERHAT	AYDIN	Amasya İl Emniyet Müdürlüğü	Sivil Memur	İsteğiyle Emekli	16.01.2023
4162	148243	OSMAN	KEKİLLİ	Osmaniye-Kadirli İlçe Emniyet Müdürlüğü	Sivil Memur	İsteğiyle Emekli	16.02.2023
4163	148253	AKIN	SAKALLI	Aydın İl Emniyet Müdürlüğü	Sivil Memur	İsteğiyle Emekli	16.03.2023
4164	148328	FEHMİ	BEZİRCİ	Ankara-Sincan İlçe Emniyet Müdürlüğü	Sivil Memur	İsteğiyle Emekli	24.03.2023
4165	148334	SALİH	KANAT	Mersin İl Emniyet Müdürlüğü	Sivil Memur	İsteğiyle Emekli	16.03.2023
4166	148351	ALİ	YAMAN	Konya İl Emniyet Müdürlüğü	Sivil Memur	İsteğiyle Emekli	16.02.2023
4167	148366	SAFFET	KABASAKALOĞLU	Muğla İl Emniyet Müdürlüğü	Sivil Memur	İsteğiyle Emekli	15.03.2023
4168	148389	VEYİS	ÖZBEK	Tokat-Pazar İlçe Emniyet Amirliği	Sivil Memur	İsteğiyle Emekli	20.03.2023
4169	148470	KAMURAN	ÜRGÜN	Aydın-Kuşadası İlçe Emniyet Müdürlüğü	Sivil Memur	İsteğiyle Emekli	16.02.2023
4170	148488	ATİLLA	AYBEK	Malatya İl Emniyet Müdürlüğü	Sivil Memur	İsteğiyle Emekli	17.03.2023
4171	148515	HÜMEYRA	YILMAZTÜRK	Eskişehir-Tepebaşı İlçe Emniyet Müdürlüğü	Sivil Memur	İsteğiyle Emekli	16.02.2023
4172	148561	İLHAN	ÖZCAN	Antalya İl Emniyet Müdürlüğü	Sivil Memur	İsteğiyle Emekli	15.02.2023
4173	148601	SULTAN	ÇAYBAŞI	Mersin-Mezitli İlçe Emniyet Müdürlüğü	Sivil Memur	İsteğiyle Emekli	17.02.2023
4174	148715	MEVLÜT	ŞAHİN	Özel Harekat Başkanlığı	Sivil Memur	İsteğiyle Emekli	16.02.2023
4175	148720	HÜSEYİN	TEKİN	Kütahya İl Emniyet Müdürlüğü	Sivil Memur	İsteğiyle Emekli	16.03.2023
4176	148809	SEVGİ	SANCAK	Amasya İl Emniyet Müdürlüğü	Sivil Memur	İsteğiyle Emekli	20.03.2023
4177	148829	FİGEN	BULUÇ	İzmir-Balçova İlçe Emniyet Müdürlüğü	Sivil Memur	İsteğiyle Emekli	16.02.2023
4178	148839	BAYRAM	DURMAZ	Aydın-Sultanhisar İlçe Emniyet Amirliği	Sivil Memur	İsteğiyle Emekli	21.03.2023
4179	148903	FATMA GÜLHAN	TEKPINAR	Balıkesir-Edremit İlçe Emniyet Müdürlüğü	Sivil Memur	İsteğiyle Emekli	16.03.2023
4180	148907	NURAY	AKCA	Burdur İl Emniyet Müdürlüğü	Sivil Memur	İsteğiyle Emekli	15.03.2023
4181	148981	ATİLLA	KESKİN	Mersin-Toroslar İlçe Emniyet Müdürlüğü	Sivil Memur	İsteğiyle Emekli	16.03.2023

OCAK-ŞUBAT-MART 2023 TARİHLERİ ARASINDA EMEKLİYE SEVK EDİLEN PERSONEL LİSTESİ							
S. NO	SİCİL NO	AD	SOYAD	BİRİMİ	RÜTBESİ	AYRILIŞ TÜRÜ	AYRILIŞ TARİHİ
4182	149041	BURHAN	KARACA	Kocaeli İl Emniyet Müdürlüğü	Sivil Memur	İsteğiyle Emekli	16.02.2023
4183	149071	MUSTAFA	DEMİR	Manisa-Sarıgöl İlçe Emniyet Müdürlüğü	Sivil Memur	İsteğiyle Emekli	20.03.2023
4184	149088	ALİ	PARK	Ordu-Korgan İlçe Emniyet Amirliği	Sivil Memur	İsteğiyle Emekli	20.02.2023
4185	149100	DERYA	ÖCAL	Balıkesir-Susurluk İlçe Emniyet Müdürlüğü	Sivil Memur	İsteğiyle Emekli	21.03.2023
4186	149104	DEMET	TANER	Aydın-İncirliova İlçe Emniyet Müdürlüğü	Sivil Memur	İsteğiyle Emekli	16.02.2023
4187	149172	SERPİL	AKBULUT	Ankara İl Emniyet Müdürlüğü	Sivil Memur	İsteğiyle Emekli	15.02.2023
4188	149183	İLKER	KILIÇOĞLU	Ankara-Etimesgut İlçe Emniyet Müdürlüğü	Sivil Memur	İsteğiyle Emekli	21.02.2023
4189	149209	İHSAN	SÖĞÜT	Erzurum İl Emniyet Müdürlüğü	Sivil Memur	İsteğiyle Emekli	16.01.2023
4190	149227	MEHMET	KARLITEKİN	Sakarya İl Emniyet Müdürlüğü	Sivil Memur	İsteğiyle Emekli	20.03.2023
4191	149234	ÜNAL	CAN	Kırıkkale İl Emniyet Müdürlüğü	Sivil Memur	İsteğiyle Emekli	16.03.2023
4192	149257	NURULLAH	ÖZTÜRK	Çankırı-Çerkeş İlçe Emniyet Müdürlüğü	Sivil Memur	İsteğiyle Emekli	16.03.2023
4193	149267	TANJU	BALCI	Yalova İl Emniyet Müdürlüğü	Sivil Memur	İsteğiyle Emekli	24.03.2023
4194	149334	İSMAİL MURAT	YAŞAR	İzmir İl Emniyet Müdürlüğü	Sivil Memur	İsteğiyle Emekli	20.03.2023
4195	152623	FARUK	MELTEM	Muğla-Bodrum İlçe Emniyet Müdürlüğü	Sivil Memur	İsteğiyle Emekli	22.03.2023
4196	153097	MEHMET	ATEŞ	Ordu İl Emniyet Müdürlüğü	Sivil Memur	İsteğiyle Emekli	16.02.2023
4197	162697	RECEP	TÜRKELİ	Iğdır İl Emniyet Müdürlüğü	Sivil Memur	İsteğiyle Emekli	20.03.2023
4198	163522	COŞKUN	KARAMAN	Balıkesir-Edremit İlçe Emniyet Müdürlüğü	Sivil Memur	İsteğiyle Emekli	24.02.2023
4199	163536	ALİ	KESKİN	Antalya İl Emniyet Müdürlüğü	Sivil Memur	İsteğiyle Emekli	16.03.2023
4200	165986	EYÜP	SARP	Yozgat İl Emniyet Müdürlüğü	Sivil Memur	İsteğiyle Emekli	21.03.2023
4201	171169	HALİT	GÜMÜŞ	Balıkesir İl Emniyet Müdürlüğü	Sivil Memur	İsteğiyle Emekli	16.02.2023
4202	173615	AHMET	KÜÇÜKOSMAN	Yalova İl Emniyet Müdürlüğü	Sivil Memur	İsteğiyle Emekli	17.02.2023
4203	175876	ŞABAN	KISAR	Ankara-Sincan İlçe Emniyet Müdürlüğü	Sivil Memur	İsteğiyle Emekli	15.03.2023
4204	179077	MURAT	UCA	İstanbul-Eyüp İlçe Emniyet Müdürlüğü	Sivil Memur	İsteğiyle Emekli	16.03.2023
4205	180227	ZEKİ BÜLENT	TURSUN	Mersin-Yenişehir İlçe Emniyet Müdürlüğü	Sivil Memur	İsteğiyle Emekli	16.03.2023
4206	180463	YAŞAR	SOYLU	Hatay İl Emniyet Müdürlüğü	Sivil Memur	İsteğiyle Emekli	15.03.2023
4207	188945	YÜKSEL	BAL	Kütahya İl Emniyet Müdürlüğü	Sivil Memur	İsteğiyle Emekli	15.02.2023
4208	190800	MEHMET	ÇİTİLİ	Edirne İl Emniyet Müdürlüğü	Sivil Memur	İsteğiyle Emekli	16.02.2023
4209	199082	RAMAZAN	ERDEM	Antalya-Muratpaşa İlçe Emniyet Müdürlüğü	Sivil Memur	İsteğiyle Emekli	24.03.2023
4210	201534	MURAT	CALAYİR	Muğla-Marmaris İlçe Emniyet Müdürlüğü	Sivil Memur	İsteğiyle Emekli	27.03.2023
4211	206885	AHMET	ŞAHİN	Burdur İl Emniyet Müdürlüğü	Sivil Memur	İsteğiyle Emekli	23.03.2023
4212	207673	EMİN	ERSOY	Zonguldak-Ereğli İlçe Emniyet Müdürlüğü	Sivil Memur	İsteğiyle Emekli	28.03.2023
4213	209098	HALİL FEVZİ	BAYSAL	Kırıkkale İl Emniyet Müdürlüğü	Sivil Memur	İsteğiyle Emekli	16.02.2023
4214	211355	EMİN	SEĞMEN	Kırklareli-Babaeski İlçe Emniyet Müdürlüğü	Sivil Memur	İsteğiyle Emekli	22.03.2023
4215	222739	OSMAN	KUŞCU	Ankara İl Emniyet Müdürlüğü	Sivil Memur	İsteğiyle Emekli	27.03.2023
4216	223075	MURAT	ŞEREFLİ	Ankara-Keçiören İlçe Emniyet Müdürlüğü	Sivil Memur	İsteğiyle Emekli	16.02.2023
4217	225646	DURSUN	BÜYÜKTAŞ	Ankara-Sincan İlçe Emniyet Müdürlüğü	Sivil Memur	İsteğiyle Emekli	15.03.2023
4218	227552	ÖZCAN	KUTLU	Balıkesir İl Emniyet Müdürlüğü	Sivil Memur	İsteğiyle Emekli	29.03.2023
4219	232456	ADEM	BİNADİL	Samsun-Vezirköprü İlçe Emniyet Müdürlüğü	Sivil Memur	İsteğiyle Emekli	20.03.2023
4220	236947	ZEKİ	PULAT	Ordu-Altınordu İlçe Emniyet Müdürlüğü	Sivil Memur	İsteğiyle Emekli	17.03.2023
4221	238712	ÜNSAL	ŞENER	Polis Akademisi Başkanlığı	Sivil Memur	Adi Malül Emekli	30.03.2023
4222	243460	YUSUF	ARICA	Zonguldak İl Emniyet Müdürlüğü	Sivil Memur	Adi Malül Emekli	17.03.2023
4223	252788	SEVİLAY	ŞEREMET	Ankara-Keçiören İlçe Emniyet Müdürlüğü	Sivil Memur	Adi Malül Emekli	16.02.2023
4224	254093	ÇAĞATAY	AÇIKGÖZ	Mersin-Akdeniz İlçe Emniyet Müdürlüğü	Sivil Memur	İsteğiyle Emekli	16.03.2023
4225	257933	İMDAT	GÜNGÖR	Bursa-Yıldırım İlçe Emniyet Müdürlüğü	Sivil Memur	Adi Malül Emekli	15.02.2023
4226	278987	ZAFER	ÖZÇELİK	Kocaeli İl Emniyet Müdürlüğü	Sivil Memur	Adi Malül Emekli	27.02.2023
4227	280006	CÜNEYT	DİNÇ	Manisa-Akhisar İlçe Emniyet Müdürlüğü	Sivil Memur	Adi Malül Emekli	16.02.2023
4228	312850	DOĞAN	KARADAĞ	Adıyaman-Çelikhan İlçe Emniyet Amirliği	Sivil Memur	Malulen Emekli	15.03.2023
4229	320045	SEVAL	KÜÇÜKBATIR	Konya Ereğli POMEM	Sivil Memur	İsteğiyle Emekli	23.03.2023
4230	330350	TAHSİN	ŞEN	Manisa İl Emniyet Müdürlüğü	Sivil Memur	Malulen Emekli	17.02.2023
4231	370314	MURAT	FİDAN	İstanbul-Başakşehir İlçe Emniyet Müdürlüğü	Sivil Memur	Malulen Emekli	15.03.2023
4232	380110	KUBİLAY	ÖCAL	Balıkesir-Susurluk İlçe Emniyet Müdürlüğü	Sivil Memur	Malulen Emekli	30.01.2023
4233	384038	MUHAMMED	ARSLAN	Gaziantep-Şahinbey İlçe Emniyet Müdürlüğü	Sivil Memur	Malulen Emekli	27.02.2023
4234	415518	HARUN	AÇA	İstanbul-Esenyurt İlçe Emniyet Müdürlüğü	Sivil Memur	Malulen Emekli	11.01.2023

OCAK-ŞUBAT-MART 2023 TARİHLERİ ARASINDA EMEKLİYE SEVK EDİLEN PERSONEL LİSTESİ							
S. NO	SİCİL NO	AD	SOYAD	BİRİMİ	RÜTBESİ	AYRILIŞ TÜRÜ	AYRILIŞ TARİHİ
4235	907349	MUSTAFA	AĞKUŞ	Polis Akademisi Başkanlığı	Sivil Memur	İsteğiyle Emekli	14.03.2023
4236	907409	MUSTAFA	SÖZERİ	İzmir-Bornova İlçe Emniyet Müdürlüğü	Sivil Memur	İsteğiyle Emekli	6.03.2023
4237	907417	SONEL	ÇELİK	Konya Ereğli POMEM	Sivil Memur	İsteğiyle Emekli	15.03.2023
4238	907466	BAYRAM	ÇAKMAK	Ankara Polis Moral Eğitim Merkezi Müdürlüğü	Sivil Memur	İsteğiyle Emekli	16.03.2023
4239	907762	BÜNYAMİN	ÖZDEMİR	Destek Hizmetleri Daire Başkanlığı	Sivil Memur	İsteğiyle Emekli	20.02.2023
4240	908121	YILMAZ	TOKLU	Amasya İl Emniyet Müdürlüğü	Sivil Memur	Yaş Haddinden Emekli	20.03.2023
4241	908424	BÜLENT	KARATAYLI	Aydın İl Emniyet Müdürlüğü	Sivil Memur	İsteğiyle Emekli	16.02.2023
4242	908798	MUSTAFA	ALTUN	Çankırı İl Emniyet Müdürlüğü	Sivil Memur	İsteğiyle Emekli	16.03.2023
4243	908802	AHMET	ÖZKAN	Çankırı İl Emniyet Müdürlüğü	Sivil Memur	İsteğiyle Emekli	15.02.2023
4244	908810	DURSUN	KARAÇOBAN	Çankırı İl Emniyet Müdürlüğü	Sivil Memur	İsteğiyle Emekli	15.03.2023
4245	908877	HANİFİ	KİŞİ	Denizli-Merkezefendi İlçe Emniyet Müdürlüğü	Sivil Memur	Yaş Haddinden Emekli	27.01.2023
4246	908880	MUSTAFA	KUŞCU	Denizli İl Emniyet Müdürlüğü	Sivil Memur	İsteğiyle Emekli	20.02.2023
4247	909012	İLHAN	GÜRALP	Rüştü Ünsal PMYO	Sivil Memur	İsteğiyle Emekli	20.02.2023
4248	909051	İHSAN	DEMİRALP	Elazığ İl Emniyet Müdürlüğü	Sivil Memur	Yaş Haddinden Emekli	2.01.2023
4249	909159	HACİALİ	BULUT	Erzurum-Yakutiye İlçe Emniyet Müdürlüğü	Sivil Memur	İsteğiyle Emekli	15.02.2023
4250	909176	SADIK	MACİT	Erzurum İl Emniyet Müdürlüğü	Sivil Memur	İsteğiyle Emekli	20.02.2023
4251	909347	SALİH	ÇAMCI	Giresun İl Emniyet Müdürlüğü	Sivil Memur	İsteğiyle Emekli	24.02.2023
4252	909386	AHMET	İREZ	Hatay İl Emniyet Müdürlüğü	Sivil Memur	İsteğiyle Emekli	24.03.2023
4253	909640	SELAHATTİN	BAŞER	İstanbul İl Emniyet Müdürlüğü	Sivil Memur	İsteğiyle Emekli	16.03.2023
4254	910383	DURAK	ÖNCÜ	Kayseri İl Emniyet Müdürlüğü	Sivil Memur	İsteğiyle Emekli	15.03.2023
4255	910448	YAŞAR	KARĞIN	Kocaeli-Körfez İlçe Emniyet Müdürlüğü	Sivil Memur	İsteğiyle Emekli	15.02.2023
4256	910566	ALİ	DÖNMEZ	Malatya İl Emniyet Müdürlüğü	Sivil Memur	İsteğiyle Emekli	21.03.2023
4257	910594	İSMET	METİN	Malatya İl Emniyet Müdürlüğü	Sivil Memur	İsteğiyle Emekli	15.03.2023
4258	910688	DURSUN	SEFER	Muğla İl Emniyet Müdürlüğü	Sivil Memur	İsteğiyle Emekli	15.03.2023
4259	910782	HİLMİ	AVCILAR	Rize İl Emniyet Müdürlüğü	Sivil Memur	Yaş Haddinden Emekli	1.01.2023
4260	910935	SÜLEYMAN	GEÇGEL	Samsun İl Emniyet Müdürlüğü	Sivil Memur	İsteğiyle Emekli	20.03.2023
4261	911060	YAKUP	MAZLUM	Trabzon Şehit Meriç Alemdar POMEM	Sivil Memur	Yaş Haddinden Emekli	1.01.2023
4262	911070	ÖMER	SALİH	Trabzon Şehit Meriç Alemdar POMEM	Sivil Memur	İsteğiyle Emekli	16.02.2023
4263	911261	AHMET	SAĞANCI	Yozgat İl Emniyet Müdürlüğü	Sivil Memur	Yaş Haddinden Emekli	1.01.2023
4264	911266	ONUR	ŞAHAN	Mersin İl Emniyet Müdürlüğü	Sivil Memur	İsteğiyle Emekli	20.02.2023
4265	911275	MEHMET	YILDIRIM	Trabzon-Vakfikebir İlçe Emniyet Müdürlüğü	Sivil Memur	İsteğiyle Emekli	21.03.2023
4266	911347	MEHMET SALİH	ÇELİK	Batman İl Emniyet Müdürlüğü	Sivil Memur	İsteğiyle Emekli	16.03.2023
4267	911367	RECEP	DAMAR	Batman İl Emniyet Müdürlüğü	Sivil Memur	İsteğiyle Emekli	16.03.2023
4268	911474	ADNAN	ERDOĞDU	Aydın İl Emniyet Müdürlüğü	Sivil Memur	İsteğiyle Emekli	20.02.2023
4269	911482	YILDIRIM	ERÇELİK	Aydın-Nazilli İlçe Emniyet Müdürlüğü	Sivil Memur	İsteğiyle Emekli	31.01.2023
4270	911593	NECDET	ÜNALDI	Aydın POMEM	Sivil Memur	İsteğiyle Emekli	23.03.2023
4271	922275	İBRAHİM HALİL	ALMAZ	Şanlıurfa-Haliliye İlçe Emniyet Müdürlüğü	Sivil Memur	İsteğiyle Emekli	21.03.2023
4272	922578	SAVAŞ	AYDIN	Amasya İl Emniyet Müdürlüğü	Sivil Memur	İsteğiyle Emekli	24.03.2023
4273	923604	MURAT	ÇİLBURUNOĞLU	Ankara İl Emniyet Müdürlüğü	Sivil Memur	İsteğiyle Emekli	29.03.2023
4274	923708	SEDAT	NAK	Karabük İl Emniyet Müdürlüğü	Sivil Memur	İsteğiyle Emekli	17.03.2023
4275	923732	YETKİN	TOHUMCU	Bursa İl Emniyet Müdürlüğü	Sivil Memur	İsteğiyle Emekli	16.03.2023
4276	923745	FİKRET	ŞENTÜRK	Bursa İl Emniyet Müdürlüğü	Sivil Memur	İsteğiyle Emekli	17.03.2023
4277	923755	HAKAN	YİĞİTOĞLU	Balıkesir İl Emniyet Müdürlüğü	Sivil Memur	İsteğiyle Emekli	20.03.2023
4278	923765	ŞABAN	OCAKTAN	Balıkesir İl Emniyet Müdürlüğü	Sivil Memur	İsteğiyle Emekli	16.03.2023
4279	923784	YAŞAR	KİBAR	Trabzon İl Emniyet Müdürlüğü	Sivil Memur	İsteğiyle Emekli	21.03.2023
4280	923793	GÜLHAN	BOZKURT	Muğla İl Emniyet Müdürlüğü	Sivil Memur	İsteğiyle Emekli	16.03.2023
4281	923806	İRFAN	ŞİRİN	Yozgat İl Emniyet Müdürlüğü	Sivil Memur	İsteğiyle Emekli	27.03.2023
4282	923821	ABDULLAH	BİRİNCİ	Kayseri İl Emniyet Müdürlüğü	Sivil Memur	İsteğiyle Emekli	23.03.2023
4283	923835	MEHMET	KAYA	İstanbul Kemalettin Eröge PEM	Sivil Memur	İsteğiyle Emekli	16.03.2023
4284	924014	ZAFER	NAS	İzmir Polis Moral Eğitim Merkezi Müdürlüğü	Sivil Memur	İsteğiyle Emekli	27.03.2023
4285	924015	AKİF	GÜREŞÇİ	İstanbul-Avcılar İlçe Emniyet Müdürlüğü	Sivil Memur	İsteğiyle Emekli	6.03.2023
4286	924043	İSA	ARIKAN	Gaziantep İl Emniyet Müdürlüğü	Sivil Memur	İsteğiyle Emekli	15.03.2023
4287	924068	ERSİN	DAĞ	Balıkesir İl Emniyet Müdürlüğü	Sivil Memur	İsteğiyle Emekli	9.03.2023

OCAK-ŞUBAT-MART 2023 TARİHLERİ ARASINDA EMEKLİYE SEVK EDİLEN PERSONEL LİSTESİ							
S. NO	SİCİL NO	AD	SOYAD	BİRİMİ	RÜTBESİ	AYRILIŞ TÜRÜ	AYRILIŞ TARİHİ
4288	924199	ERCAN	TOPAL	Malatya İl Emniyet Müdürlüğü	Sivil Memur	İsteğiyle Emekli	30.01.2023
4289	924216	FATMA	GEVREK	Nevşehir İl Emniyet Müdürlüğü	Sivil Memur	İsteğiyle Emekli	15.03.2023
4290	924232	BARIŞ	AYDIN	Amasya İl Emniyet Müdürlüğü	Sivil Memur	İsteğiyle Emekli	24.03.2023
4291	924241	YASEMİN	TUNA	Eskişehir İl Emniyet Müdürlüğü	Sivil Memur	İsteğiyle Emekli	31.03.2023
4292	924354	HASAN ALİ	KURT	Antalya Polis Moral Eğitim Merkezi Müdürlüğü	Sivil Memur	Yaş Haddinden Emekli	1.01.2023
4293	924375	MEVLÜT	ŞAHAN	Giresun-Alucra İlçe Emniyet Müdürlüğü	Sivil Memur	Yaş Haddinden Emekli	15.02.2023
4294	924474	SERCAN	GÜLTEKİN	Kocaeli-Başiskele İlçe Emniyet Müdürlüğü	Sivil Memur	İsteğiyle Emekli	28.03.2023
4295	924532	TEKİN	UYSAL	Ankara-Altındağ İlçe Emniyet Müdürlüğü	Sivil Memur	İsteğiyle Emekli	15.03.2023
4296	924666	ELFİDE	TAY	Bursa İl Emniyet Müdürlüğü	Sivil Memur	İsteğiyle Emekli	20.03.2023
4297	924861	İLYAS	ERKEK	Eskişehir İl Emniyet Müdürlüğü	Sivil Memur	İsteğiyle Emekli	20.02.2023
4298	925080	İBRAHİM	SOLMAZ	Antalya-Korkuteli İlçe Emniyet Müdürlüğü	Sivil Memur	İsteğiyle Emekli	17.03.2023
4299	925103	MUSTAFA	DALGIÇ	Adıyaman İl Emniyet Müdürlüğü	Sivil Memur	İsteğiyle Emekli	16.02.2023
4300	925105	EROL	ÇİĞDEM	Adıyaman-Besni İlçe Emniyet Müdürlüğü	Sivil Memur	İsteğiyle Emekli	20.03.2023
4301	925384	MECİT	KARADAYI	Bolu İl Emniyet Müdürlüğü	Sivil Memur	İsteğiyle Emekli	15.03.2023
4302	925502	BÜNYAMİN	ÖZTÜRK	Karaman İl Emniyet Müdürlüğü	Sivil Memur	İsteğiyle Emekli	21.03.2023
4303	927014	YUSUF	DAĞ	Bursa İl Emniyet Müdürlüğü	Sivil Memur	İsteğiyle Emekli	16.03.2023
4304	927056	SELİM	ZENGİN	Antalya İl Emniyet Müdürlüğü	Sivil Memur	İsteğiyle Emekli	17.03.2023
4305	927533	AZİZ	ŞAHİN	Hatay-İskenderun İlçe Emniyet Müdürlüğü	Sivil Memur	İsteğiyle Emekli	15.03.2023
4306	929759	FATMA	NİZAM	İzmir İl Emniyet Müdürlüğü	Sivil Memur	İsteğiyle Emekli	20.02.2023
4307	931664	ORHAN YILMAZ	KİNGİR	Adana-Ceyhan İlçe Emniyet Müdürlüğü	Sivil Memur	İsteğiyle Emekli	21.03.2023
4308	931876	ÖZDEMİR	ATILGAN	Ankara İl Emniyet Müdürlüğü	Sivil Memur	İsteğiyle Emekli	23.03.2023
4309	932158	MEHMET	YOLDAŞ	Tunceli İl Emniyet Müdürlüğü	Sivil Memur	İsteğiyle Emekli	20.03.2023
4310	932191	EROL	SARMAN	Ankara İl Emniyet Müdürlüğü	Sivil Memur	İsteğiyle Emekli	29.03.2023
4311	935586	RİFAT	DEMİR	İzmir-Kemalpaşa İlçe Emniyet Müdürlüğü	Sivil Memur	Malulen Emekli	30.01.2023
4312	939063	SELÇUK	KARAHAN	Yalova İl Emniyet Müdürlüğü	Sivil Memur	Malulen Emekli	15.03.2023
4313	911715	ZİYA	BOZOK	Adana-Ceyhan İlçe Emniyet Müdürlüğü	Çarşı ve Mahalle Bekçisi	Yaş Haddinden Emekli	1.01.2023
4314	911774	ADEM	ASLAN	Osmaniye İl Emniyet Müdürlüğü	Çarşı ve Mahalle Bekçisi	Yaş Haddinden Emekli	1.01.2023
4315	911861	ALİ	ŞANLI	Adana İl Emniyet Müdürlüğü	Çarşı ve Mahalle Bekçisi	Yaş Haddinden Emekli	1.01.2023
4316	911867	BAYAZIT	SIĞNAK	Adana İl Emniyet Müdürlüğü	Çarşı ve Mahalle Bekçisi	Yaş Haddinden Emekli	10.01.2023
4317	912150	FAHRİ	KARAKAŞ	Afyonkarahisar İl Emniyet Müdürlüğü	Çarşı ve Mahalle Bekçisi	İsteğiyle Emekli	17.02.2023
4318	912272	ŞAHİSMAİL	FAAL	Bursa-Osmangazi İlçe Emniyet Müdürlüğü	Çarşı ve Mahalle Bekçisi	İsteğiyle Emekli	15.02.2023
4319	912276	ŞEMSETTİN	ÇİRİK	Ağrı İl Emniyet Müdürlüğü	Çarşı ve Mahalle Bekçisi	İsteğiyle Emekli	16.03.2023
4320	912472	NECATİ	BAL	Ankara-Kızılcahamam İlçe Emniyet Müdürlüğü	Çarşı ve Mahalle Bekçisi	Yaş Haddinden Emekli	1.01.2023
4321	913424	YAKUP	KARAKAYA	Ankara İl Emniyet Müdürlüğü	Çarşı ve Mahalle Bekçisi	Yaş Haddinden Emekli	16.03.2023
4322	913694	MEHMET	ALDEMİR	Antalya-Kepez İlçe Emniyet Müdürlüğü	Çarşı ve Mahalle Bekçisi	Yaş Haddinden Emekli	27.03.2023
4323	913696	AHMET	CEYLAN	Antalya-Kepez İlçe Emniyet Müdürlüğü	Çarşı ve Mahalle Bekçisi	İsteğiyle Emekli	16.03.2023
4324	913697	AHMET	POLATOĞLU	Antalya-Kepez İlçe Emniyet Müdürlüğü	Çarşı ve Mahalle Bekçisi	İsteğiyle Emekli	17.02.2023
4325	913699	ERDAL	POLATOĞLU	Antalya-Kepez İlçe Emniyet Müdürlüğü	Çarşı ve Mahalle Bekçisi	İsteğiyle Emekli	15.02.2023
4326	913701	MEHMET	TUNÇ	Antalya-Muratpaşa İlçe Emniyet Müdürlüğü	Çarşı ve Mahalle Bekçisi	İsteğiyle Emekli	16.02.2023
4327	913703	MUSTAFA	AY	Antalya-Muratpaşa İlçe Emniyet Müdürlüğü	Çarşı ve Mahalle Bekçisi	İsteğiyle Emekli	15.02.2023
4328	913768	HASAN	AY	Artvin İl Emniyet Müdürlüğü	Çarşı ve Mahalle Bekçisi	Yaş Haddinden Emekli	10.01.2023
4329	913852	BÜLENT	SALMAN	Aydın İl Emniyet Müdürlüğü	Çarşı ve Mahalle Bekçisi	İsteğiyle Emekli	17.03.2023
4330	913890	HÜSEYİN	İNCE	Aydın-Çine İlçe Emniyet Müdürlüğü	Çarşı ve Mahalle Bekçisi	Yaş Haddinden Emekli	6.03.2023
4331	913924	RAMAZAN	ASLAN	Aydın-Kuşadası İlçe Emniyet Müdürlüğü	Çarşı ve Mahalle Bekçisi	Yaş Haddinden Emekli	12.02.2023
4332	914075	HALİL	KARAASLAN	Balıkesir İl Emniyet Müdürlüğü	Çarşı ve Mahalle Bekçisi	İsteğiyle Emekli	30.03.2023
4333	914186	EROL	TATOĞLU	Balıkesir-Kepsut İlçe Emniyet Amirliği	Çarşı ve Mahalle Bekçisi	İsteğiyle Emekli	21.03.2023
4334	914305	ZEKİ	AKÇANLI	Bingöl İl Emniyet Müdürlüğü	Çarşı ve Mahalle Bekçisi	Yaş Haddinden Emekli	19.03.2023
4335	914400	HAYRETTİN	DUMAN	Bolu İl Emniyet Müdürlüğü	Çarşı ve Mahalle Bekçisi	İsteğiyle Emekli	15.02.2023
4336	914402	MUSTAFA	DEĞİRMENCİ	Bolu İl Emniyet Müdürlüğü	Çarşı ve Mahalle Bekçisi	İsteğiyle Emekli	15.02.2023
4337	914405	YAHYA	ÖZDEMİR	İstanbul-Kartal İlçe Emniyet Müdürlüğü	Çarşı ve Mahalle Bekçisi	İsteğiyle Emekli	15.02.2023
4338	914408	KURBAN	KORKMAZ	Bolu İl Emniyet Müdürlüğü	Çarşı ve Mahalle Bekçisi	İsteğiyle Emekli	15.02.2023
4339	914674	RAİF	KÖKKOPARAN	Bursa-Osmangazi İlçe Emniyet Müdürlüğü	Çarşı ve Mahalle Bekçisi	İsteğiyle Emekli	20.03.2023
4340	914683	HALİL	DURAN	Bursa-Nilüfer İlçe Emniyet Müdürlüğü	Çarşı ve Mahalle Bekçisi	İsteğiyle Emekli	16.02.2023

OCAK-ŞUBAT-MART 2023 TARİHLERİ ARASINDA EMEKLİYE SEVK EDİLEN PERSONEL LİSTESİ							
S. NO	SİCİL NO	AD	SOYAD	BİRİMİ	RÜTBESİ	AYRILIŞ TÜRÜ	AYRILIŞ TARİHİ
4341	914684	NECATİ	AYDIN	Bursa-Yıldırım İlçe Emniyet Müdürlüğü	Çarşı ve Mahalle Bekçisi	İsteğiyle Emekli	21.02.2023
4342	914772	İSMET	TÜRKEŞ	Bursa-Osmangazi İlçe Emniyet Müdürlüğü	Çarşı ve Mahalle Bekçisi	İsteğiyle Emekli	20.03.2023
4343	915046	İSMET	YAŞAR	Çorum İl Emniyet Müdürlüğü	Çarşı ve Mahalle Bekçisi	İsteğiyle Emekli	20.03.2023
4344	915089	ZEKİ	KALELİ	Çorum İl Emniyet Müdürlüğü	Çarşı ve Mahalle Bekçisi	İsteğiyle Emekli	20.03.2023
4345	915126	İSMAİL	TATAR	Çorum İl Emniyet Müdürlüğü	Çarşı ve Mahalle Bekçisi	İsteğiyle Emekli	16.03.2023
4346	915243	CEMAL	TEKİN	Diyarbakır İl Emniyet Müdürlüğü	Çarşı ve Mahalle Bekçisi	Yaş Haddinden Emekli	1.01.2023
4347	915314	MEHMET ZÜLFÜ	ASLAN	Diyarbakır-Yenişehir İlçe Emniyet Müdürlüğü	Çarşı ve Mahalle Bekçisi	İsteğiyle Emekli	16.02.2023
4348	915452	SİRAÇ	YEŞİL	Diyarbakır-Ergani İlçe Emniyet Müdürlüğü	Çarşı ve Mahalle Bekçisi	İsteğiyle Emekli	15.02.2023
4349	915478	HÜSEYİN	TEKBAŞ	Edirne İl Emniyet Müdürlüğü	Çarşı ve Mahalle Bekçisi	İsteğiyle Emekli	15.03.2023
4350	915601	HARUN	ÖZDEMİR	Elazığ İl Emniyet Müdürlüğü	Çarşı ve Mahalle Bekçisi	İsteğiyle Emekli	28.02.2023
4351	915658	ERDEM	AYDIN	Elazığ İl Emniyet Müdürlüğü	Çarşı ve Mahalle Bekçisi	Yaş Haddinden Emekli	1.01.2023
4352	915805	YUSUF	KARAĞAÇ	Erzincan-Üzümlü İlçe Emniyet Amirliği	Çarşı ve Mahalle Bekçisi	İsteğiyle Emekli	16.03.2023
4353	915838	MEHMET	ALADAĞ	Erzurum-Yakutiye İlçe Emniyet Müdürlüğü	Çarşı ve Mahalle Bekçisi	Yaş Haddinden Emekli	21.02.2023
4354	915842	ZEKİ	SEZER	Erzurum İl Emniyet Müdürlüğü	Çarşı ve Mahalle Bekçisi	İsteğiyle Emekli	20.02.2023
4355	916101	SALİH	NAR	Balıkesir-Erdek İlçe Emniyet Müdürlüğü	Çarşı ve Mahalle Bekçisi	İsteğiyle Emekli	16.02.2023
4356	916113	MUSTAFA	ERYİĞİT	Eskişehir-Odunpazarı İlçe Emniyet Müdürlüğü	Çarşı ve Mahalle Bekçisi	İsteğiyle Emekli	17.02.2023
4357	916117	NURETTİN	ÇETİNKAYA	Eskişehir-Tepebaşı İlçe Emniyet Müdürlüğü	Çarşı ve Mahalle Bekçisi	İsteğiyle Emekli	16.02.2023
4358	916354	MEVLÜT	TİBİK	Gaziantep-Şahinbey İlçe Emniyet Müdürlüğü	Çarşı ve Mahalle Bekçisi	Yaş Haddinden Emekli	1.01.2023
4359	916360	CEVAT	AKSU	Giresun İl Emniyet Müdürlüğü	Çarşı ve Mahalle Bekçisi	İsteğiyle Emekli	15.02.2023
4360	916380	MUSA	ERDEMİR	Giresun İl Emniyet Müdürlüğü	Çarşı ve Mahalle Bekçisi	İsteğiyle Emekli	16.02.2023
4361	916395	BAHTİYAR	TEKNECİ	Ordu-Altınordu İlçe Emniyet Müdürlüğü	Çarşı ve Mahalle Bekçisi	İsteğiyle Emekli	20.03.2023
4362	916459	ALAETTİN	ABANOZ	Giresun-Tirebolu İlçe Emniyet Müdürlüğü	Çarşı ve Mahalle Bekçisi	Yaş Haddinden Emekli	15.01.2023
4363	916502	SALİH	AKPINAR	Gümüşhane İl Emniyet Müdürlüğü	Çarşı ve Mahalle Bekçisi	İsteğiyle Emekli	20.02.2023
4364	916525	ÖZDEMİR	AKMANCI	Hatay-Dörtyol İlçe Emniyet Müdürlüğü	Çarşı ve Mahalle Bekçisi	Yaş Haddinden Emekli	6.02.2023
4365	916539	ÖZKAN	POLAT	Hakkari İl Emniyet Müdürlüğü	Çarşı ve Mahalle Bekçisi	İsteğiyle Emekli	16.02.2023
4366	916604	KASIM	TAŞKIRAN	Hatay İl Emniyet Müdürlüğü	Çarşı ve Mahalle Bekçisi	Yaş Haddinden Emekli	3.03.2023
4367	916628	EFKAN	YAVUZ	Hatay İl Emniyet Müdürlüğü	Çarşı ve Mahalle Bekçisi	Yaş Haddinden Emekli	7.01.2023
4368	916633	NECMİDDİN	UYMA	Hatay-Antakya İlçe Emniyet Müdürlüğü	Çarşı ve Mahalle Bekçisi	İsteğiyle Emekli	15.03.2023
4369	916819	ŞEREF	ARMAĞAN	Isparta-Atabey İlçe Emniyet Amirliği	Çarşı ve Mahalle Bekçisi	İsteğiyle Emekli	21.02.2023
4370	916942	ABDULLAH	BALDAN	Mersin İl Emniyet Müdürlüğü	Çarşı ve Mahalle Bekçisi	İsteğiyle Emekli	16.03.2023
4371	916952	ERAY	GÜNAY	Mersin-Yenişehir İlçe Emniyet Müdürlüğü	Çarşı ve Mahalle Bekçisi	İsteğiyle Emekli	20.02.2023
4372	916957	SALİM	GIRIT	Mersin-Akdeniz İlçe Emniyet Müdürlüğü	Çarşı ve Mahalle Bekçisi	İsteğiyle Emekli	17.02.2023
4373	916992	HALİS	MUTLUKAYA	Mersin-Akdeniz İlçe Emniyet Müdürlüğü	Çarşı ve Mahalle Bekçisi	İsteğiyle Emekli	16.02.2023
4374	917109	CAYİT	DEMİR	İstanbul-Avcılar İlçe Emniyet Müdürlüğü	Çarşı ve Mahalle Bekçisi	İsteğiyle Emekli	22.02.2023
4375	917149	İSMAİL	KORKMAZ	İstanbul-Şişli İlçe Emniyet Müdürlüğü	Çarşı ve Mahalle Bekçisi	Yaş Haddinden Emekli	1.02.2023
4376	917163	YILMAZ	BARUTCU	İstanbul-Tuzla İlçe Emniyet Müdürlüğü	Çarşı ve Mahalle Bekçisi	İsteğiyle Emekli	16.03.2023
4377	917269	UĞUR	SAVAŞ	Kırşehir İl Emniyet Müdürlüğü	Çarşı ve Mahalle Bekçisi	İsteğiyle Emekli	20.02.2023
4378	917834	MÜRSEL	ZENGİN	İstanbul-Çatalca İlçe Emniyet Müdürlüğü	Çarşı ve Mahalle Bekçisi	İsteğiyle Emekli	17.03.2023
4379	917931	İSMAİL	ARSLANBAŞ	İstanbul-Gaziosmanpaşa İlçe Emniyet Müd.	Çarşı ve Mahalle Bekçisi	Yaş Haddinden Emekli	3.02.2023
4380	917944	DURMUŞ	HIZ	İstanbul-Kadıköy İlçe Emniyet Müdürlüğü	Çarşı ve Mahalle Bekçisi	Yaş Haddinden Emekli	12.03.2023
4381	917956	SÜLEYMAN	SÖNMEZ	İstanbul-Kadıköy İlçe Emniyet Müdürlüğü	Çarşı ve Mahalle Bekçisi	Yaş Haddinden Emekli	10.02.2023
4382	917977	ZEKİ	YILDIZ	İstanbul-Beyoğlu İlçe Emniyet Müdürlüğü	Çarşı ve Mahalle Bekçisi	Yaş Haddinden Emekli	4.02.2023
4383	918050	BİNALİ	YOZGATLI	İstanbul-Ataşehir İlçe Emniyet Müdürlüğü	Çarşı ve Mahalle Bekçisi	Yaş Haddinden Emekli	4.01.2023
4384	918169	SİNAN	DEDELİ	İstanbul-Üsküdar İlçe Emniyet Müdürlüğü	Çarşı ve Mahalle Bekçisi	Yaş Haddinden Emekli	20.03.2023
4385	918173	HİMBET	KARAKUZU	İstanbul-Üsküdar İlçe Emniyet Müdürlüğü	Çarşı ve Mahalle Bekçisi	Yaş Haddinden Emekli	24.03.2023
4386	918303	İBRAHİM	EKE	İstanbul-Kağıthane İlçe Emniyet Müdürlüğü	Çarşı ve Mahalle Bekçisi	Yaş Haddinden Emekli	1.01.2023
4387	918341	MEHMET	MANDAL	İstanbul-Büyükçekmece İlçe Emniyet Müd.	Çarşı ve Mahalle Bekçisi	İsteğiyle Emekli	16.02.2023
4388	918376	ABDURRAHMAN	GÜLTEKİN	İstanbul-Pendik İlçe Emniyet Müdürlüğü	Çarşı ve Mahalle Bekçisi	Yaş Haddinden Emekli	5.01.2023
4389	918387	CESEREDDİN	ÇELİK	İstanbul-Pendik İlçe Emniyet Müdürlüğü	Çarşı ve Mahalle Bekçisi	İsteğiyle Emekli	16.03.2023
4390	918587	UĞUR	ŞAHİNTÜRK	İzmir İl Emniyet Müdürlüğü	Çarşı ve Mahalle Bekçisi	Yaş Haddinden Emekli	13.03.2023
4391	919132	CAFER	BALCI	Kastamonu İl Emniyet Müdürlüğü	Çarşı ve Mahalle Bekçisi	İsteğiyle Emekli	21.03.2023
4392	919412	ALİ	KÜÇÜK	Kırklareli İl Emniyet Müdürlüğü	Çarşı ve Mahalle Bekçisi	İsteğiyle Emekli	17.03.2023
4393	919414	NECATİ	ONAY	Kırklareli İl Emniyet Müdürlüğü	Çarşı ve Mahalle Bekçisi	İsteğiyle Emekli	17.02.2023

OCAK-ŞUBAT-MART 2023 TARİHLERİ ARASINDA EMEKLİYE SEVK EDİLEN PERSONEL LİSTESİ							
S. NO	SİCİL NO	AD	SOYAD	BİRİMİ	RÜTBESİ	AYRILIŞ TÜRÜ	AYRILIŞ TARİHİ
4394	919416	MUSTAFA	ÖZTÜRK	Kırklareli İl Emniyet Müdürlüğü	Çarşı ve Mahalle Bekçisi	İsteğiyle Emekli	17.02.2023
4395	919467	MESUT	BELELİ	Kırklareli-Pınarhisar İlçe Emniyet Müdürlüğü	Çarşı ve Mahalle Bekçisi	İsteğiyle Emekli	21.02.2023
4396	919533	ABBAS	KARACA	Kırşehir İl Emniyet Müdürlüğü	Çarşı ve Mahalle Bekçisi	İsteğiyle Emekli	20.02.2023
4397	919539	SALİH	YILMAZ	Kırşehir İl Emniyet Müdürlüğü	Çarşı ve Mahalle Bekçisi	İsteğiyle Emekli	21.02.2023
4398	919643	ÖZNUR	DURSUN	Sakarya-Adapazarı İlçe Emniyet Müdürlüğü	Çarşı ve Mahalle Bekçisi	İsteğiyle Emekli	6.02.2023
4399	919644	HÜSEYİN	ALTUN	Kocaeli İl Emniyet Müdürlüğü	Çarşı ve Mahalle Bekçisi	İsteğiyle Emekli	17.03.2023
4400	919836	MEHMET	ARSLAN	Konya İl Emniyet Müdürlüğü	Çarşı ve Mahalle Bekçisi	İsteğiyle Emekli	15.03.2023
4401	919989	YUSUF	CEYLAN	Kütahya İl Emniyet Müdürlüğü	Çarşı ve Mahalle Bekçisi	İsteğiyle Emekli	21.02.2023
4402	919996	MEHMET	ZAMBAK	Kütahya İl Emniyet Müdürlüğü	Çarşı ve Mahalle Bekçisi	İsteğiyle Emekli	16.02.2023
4403	920118	İSMET	ERKUŞ	Malatya-Yeşilyurt İlçe Emniyet Müdürlüğü	Çarşı ve Mahalle Bekçisi	İsteğiyle Emekli	23.03.2023
4404	920121	MEHMET	METE	Malatya-Battalgazi İlçe Emniyet Müdürlüğü	Çarşı ve Mahalle Bekçisi	İsteğiyle Emekli	19.03.2023
4405	920238	ALİ	ZAMBAK	Manisa-Akhisar İlçe Emniyet Müdürlüğü	Çarşı ve Mahalle Bekçisi	Yaş Haddinden Emekli	1.03.2023
4406	920280	VEDAT	ALANBAY	Manisa-Salihli İlçe Emniyet Müdürlüğü	Çarşı ve Mahalle Bekçisi	İsteğiyle Emekli	17.02.2023
4407	920353	ATİLLA	YÜKÜN	Manisa-Yunusemre İlçe Emniyet Müdürlüğü	Çarşı ve Mahalle Bekçisi	İsteğiyle Emekli	17.02.2023
4408	920421	MEHMET	CEYLAN	Manisa İl Emniyet Müdürlüğü	Çarşı ve Mahalle Bekçisi	Yaş Haddinden Emekli	15.02.2023
4409	920559	SÜLEYMAN	GÖKTÜRK	Erzincan İl Emniyet Müdürlüğü	Çarşı ve Mahalle Bekçisi	İsteğiyle Emekli	6.02.2023
4410	920563	MEHMET VAHİTTİN	YÜCEL	Kahramanmaraş-Göksun İlçe Emniyet Müd.	Çarşı ve Mahalle Bekçisi	İsteğiyle Emekli	15.03.2023
4411	920582	ÖNDER	ÖNCÜL	Kahramanmaraş-Ekinözü İlçe Emniyet Amirliği	Çarşı ve Mahalle Bekçisi	İsteğiyle Emekli	16.02.2023
4412	920623	İZZETTİN	ALÇA	Mardin İl Emniyet Müdürlüğü	Çarşı ve Mahalle Bekçisi	İsteğiyle Emekli	16.02.2023
4413	920860	SAİM	KARAKUŞ	Bursa-Mudanya İlçe Emniyet Müdürlüğü	Çarşı ve Mahalle Bekçisi	Yaş Haddinden Emekli	15.02.2023
4414	921133	CEMİL	DURAN	Ordu-Fatsa İlçe Emniyet Müdürlüğü	Çarşı ve Mahalle Bekçisi	İsteğiyle Emekli	17.03.2023
4415	921134	DURSUN	AKTEPE	Ordu-Fatsa İlçe Emniyet Müdürlüğü	Çarşı ve Mahalle Bekçisi	Yaş Haddinden Emekli	1.01.2023
4416	921158	ASIM	AKÇAY	Ordu İl Emniyet Müdürlüğü	Çarşı ve Mahalle Bekçisi	İsteğiyle Emekli	20.02.2023
4417	921208	TURGUT	KARAOSMAN	Rize-Güneysu İlçe Emniyet Müdürlüğü	Çarşı ve Mahalle Bekçisi	İsteğiyle Emekli	23.03.2023
4418	921402	MEHMET ALİ	ŞENCAN	Samsun İl Emniyet Müdürlüğü	Çarşı ve Mahalle Bekçisi	Yaş Haddinden Emekli	3.02.2023
4419	921685	VELİ	KARA	Sivas İl Emniyet Müdürlüğü	Çarşı ve Mahalle Bekçisi	Yaş Haddinden Emekli	16.03.2023
4420	921824	SALİH	SEYRAN	Tekirdağ İl Emniyet Müdürlüğü	Çarşı ve Mahalle Bekçisi	Yaş Haddinden Emekli	25.03.2023
4421	921829	MEHMET	CİNGÖZ	Tekirdağ-Süleymanpaşa İlçe Emniyet Müd.	Çarşı ve Mahalle Bekçisi	Yaş Haddinden Emekli	31.03.2023
4422	921905	MUZAFFER	FIRTINA	Tokat İl Emniyet Müdürlüğü	Çarşı ve Mahalle Bekçisi	İsteğiyle Emekli	18.01.2023
4423	921909	ABDULLAH	KARABULUT	Tokat İl Emniyet Müdürlüğü	Çarşı ve Mahalle Bekçisi	Yaş Haddinden Emekli	13.03.2023
4424	921924	ABDULLAH	CENGİZ	Tokat İl Emniyet Müdürlüğü	Çarşı ve Mahalle Bekçisi	İsteğiyle Emekli	15.03.2023
4425	921951	HASAN	GÜNER	Tokat İl Emniyet Müdürlüğü	Çarşı ve Mahalle Bekçisi	Yaş Haddinden Emekli	20.01.2023
4426	921954	OSMAN	UÇAR	Tokat İl Emniyet Müdürlüğü	Çarşı ve Mahalle Bekçisi	Yaş Haddinden Emekli	1.01.2023
4427	921962	İSMET	EZMECİ	Tokat İl Emniyet Müdürlüğü	Çarşı ve Mahalle Bekçisi	Yaş Haddinden Emekli	2.02.2023
4428	921968	NADİ	GÖK	Tokat İl Emniyet Müdürlüğü	Çarşı ve Mahalle Bekçisi	İsteğiyle Emekli	16.03.2023
4429	922069	RUHİ	İĞREK	Tokat-Zile İlçe Emniyet Müdürlüğü	Çarşı ve Mahalle Bekçisi	Yaş Haddinden Emekli	21.02.2023
4430	922100	TEMEL	TURHAN	Trabzon İl Emniyet Müdürlüğü	Çarşı ve Mahalle Bekçisi	İsteğiyle Emekli	17.02.2023
4431	922208	VEYSEL	SÖNMEZ	Tunceli İl Emniyet Müdürlüğü	Çarşı ve Mahalle Bekçisi	İsteğiyle Emekli	20.02.2023
4432	922210	AHMET	DEMİRÇELİK	Tunceli İl Emniyet Müdürlüğü	Çarşı ve Mahalle Bekçisi	İsteğiyle Emekli	23.03.2023
4433	922212	HASAN HÜSEYİN	ÇELİK	Tunceli İl Emniyet Müdürlüğü	Çarşı ve Mahalle Bekçisi	İsteğiyle Emekli	15.03.2023
4434	922261	ABDULHADİ	ONUR	Şanlıurfa-Haliliye İlçe Emniyet Müdürlüğü	Çarşı ve Mahalle Bekçisi	İsteğiyle Emekli	17.03.2023
4435	922264	MEHMET	AKILLIOĞLU	Şanlıurfa-Karaköprü İlçe Emniyet Müdürlüğü	Çarşı ve Mahalle Bekçisi	İsteğiyle Emekli	1.03.2023
4436	922268	MURAT	GERGERLİ	Muğla-Dalaman İlçe Emniyet Müdürlüğü	Çarşı ve Mahalle Bekçisi	İsteğiyle Emekli	29.03.2023
4437	922276	GÜNAY	YARDIMCI	Şanlıurfa-Haliliye İlçe Emniyet Müdürlüğü	Çarşı ve Mahalle Bekçisi	İsteğiyle Emekli	22.02.2023
4438	922287	SALİH	TAŞKIN	Şanlıurfa-Karaköprü İlçe Emniyet Müdürlüğü	Çarşı ve Mahalle Bekçisi	İsteğiyle Emekli	15.02.2023
4439	922288	AZİZ	KURT	Şanlıurfa-Haliliye İlçe Emniyet Müdürlüğü	Çarşı ve Mahalle Bekçisi	İsteğiyle Emekli	2.02.2023
4440	922363	HASAN	ÇELİK	Şanlıurfa-Haliliye İlçe Emniyet Müdürlüğü	Çarşı ve Mahalle Bekçisi	İsteğiyle Emekli	15.02.2023
4441	922492	NECMETTİN	YILDIRIM	Bursa-Yıldırım İlçe Emniyet Müdürlüğü	Çarşı ve Mahalle Bekçisi	İsteğiyle Emekli	16.02.2023
4442	922843	CUMA	AKBAŞ	Aksaray İl Emniyet Müdürlüğü	Çarşı ve Mahalle Bekçisi	İsteğiyle Emekli	16.02.2023
4443	922863	FİKRET	GÖKDEMİR	Aksaray-Ortaköy İlçe Emniyet Müdürlüğü	Çarşı ve Mahalle Bekçisi	İsteğiyle Emekli	23.02.2023
4444	922919	AYHAN	DUMAN	Karaman İl Emniyet Müdürlüğü	Çarşı ve Mahalle Bekçisi	İsteğiyle Emekli	27.03.2023
4445	922991	İLYAS	İLHAN	Kırıkkale İl Emniyet Müdürlüğü	Çarşı ve Mahalle Bekçisi	İsteğiyle Emekli	15.02.2023
4446	923072	SALAHATTİN	MALAY	Batman İl Emniyet Müdürlüğü	Çarşı ve Mahalle Bekçisi	Yaş Haddinden Emekli	20.01.2023

OCAK-ŞUBAT-MART 2023 TARİHLERİ ARASINDA EMEKLİYE SEVK EDİLEN PERSONEL LİSTESİ							
S. NO	SİCİL NO	AD	SOYAD	BİRİMİ	RÜTBESİ	AYRILIŞ TÜRÜ	AYRILIŞ TARİHİ
4447	923101	MEHMET ŞAHİN	TAŞKIRAN	Batman İl Emniyet Müdürlüğü	Çarşı ve Mahalle Bekçisi	İsteğiyle Emekli	16.02.2023
4448	923111	HANEFİ	ÇOGUN	Batman İl Emniyet Müdürlüğü	Çarşı ve Mahalle Bekçisi	Yaş Haddinden Emekli	1.02.2023
4449	923152	ABDURRAHMAN	CİHANGİR	Batman İl Emniyet Müdürlüğü	Çarşı ve Mahalle Bekçisi	İsteğiyle Emekli	17.02.2023
4450	923234	ABDULLATİF	DEĞİRMENCİ	Bolu İl Emniyet Müdürlüğü	Çarşı ve Mahalle Bekçisi	İsteğiyle Emekli	2.03.2023
4451	923252	İHSAN	GENÇ	Batman-Beşiri İlçe Emniyet Amirliği	Çarşı ve Mahalle Bekçisi	Yaş Haddinden Emekli	1.01.2023
4452	923281	ENVER	İLGÖZ	Batman-Sason İlçe Emniyet Amirliği	Çarşı ve Mahalle Bekçisi	İsteğiyle Emekli	17.02.2023
4453	923291	EMİN	ÇELİK	Şırnak İl Emniyet Müdürlüğü	Çarşı ve Mahalle Bekçisi	Yaş Haddinden Emekli	1.01.2023
4454	925946	SERVET	KAĞAN	Erzincan İl Emniyet Müdürlüğü	İşçi	İsteğiyle Emekli	14.03.2023
4455	926228	NİHAT	DAĞTEKİN	Kayseri İl Emniyet Müdürlüğü	İşçi	İsteğiyle Emekli	14.03.2023
4456	926266	ÖZCAN	MENTEŞE	Adana İl Emniyet Müdürlüğü	İşçi	İsteğiyle Emekli	14.03.2023
4457	926520	SEYDULLAH	YORULMAZ	Tekirdağ İl Emniyet Müdürlüğü	İşçi	İsteğiyle Emekli	14.02.2023
4458	926568	SALAHADDİN	ALTINTAŞ	Şanlıurfa İl Emniyet Müdürlüğü	İşçi	İsteğiyle Emekli	14.01.2023
4459	926571	RAMAZAN	YILDIRIM	Şanlıurfa İl Emniyet Müdürlüğü	İşçi	İsteğiyle Emekli	14.01.2023
4460	926666	HALİL	SİNECAN	Bitlis-Güroymak İlçe Emniyet Müdürlüğü	İşçi	İsteğiyle Emekli	14.03.2023
4461	932420	ABDULLAH	ÖZLER	Çankırı İl Emniyet Müdürlüğü	İşçi	İsteğiyle Emekli	14.01.2023
4462	932429	CEYHUN	ELMAKUŞU	Çankırı İl Emniyet Müdürlüğü	İşçi	İsteğiyle Emekli	14.01.2023
4463	932438	KADİR	METİN	Çankırı İl Emniyet Müdürlüğü	İşçi	İsteğiyle Emekli	14.03.2023
4464	932440	KAZIM	YILMAZ	Çankırı İl Emniyet Müdürlüğü	İşçi	İsteğiyle Emekli	14.02.2023
4465	932449	MUSTAFA	METİN	Çankırı İl Emniyet Müdürlüğü	İşçi	İsteğiyle Emekli	14.03.2023
4466	932497	İBRAHİM	GENÇ	Kırıkkale-Bahşılı İlçe Emniyet Müdürlüğü	İşçi	İsteğiyle Emekli	14.03.2023
4467	932545	OSMAN	AYDEMİR	Kırıkkale-Karakeçili İlçe Emniyet Amirliği	İşçi	İsteğiyle Emekli	14.02.2023
4468	932870	AYTEKİN	KELLEGÖZ	Ankara-Altındağ İlçe Emniyet Müdürlüğü	İşçi	İsteğiyle Emekli	14.03.2023
4469	932887	MURAT	ÖLMEZ	Ankara-Haymana İlçe Emniyet Müdürlüğü	İşçi	İsteğiyle Emekli	14.03.2023
4470	932995	NURETTİN	IŞIK	Ağrı İl Emniyet Müdürlüğü	İşçi	İsteğiyle Emekli	14.03.2023
4471	933006	ZAFER	TANAY	Ağrı İl Emniyet Müdürlüğü	İşçi	İsteğiyle Emekli	14.03.2023
4472	933196	DAVUT	SELİM	Trabzon İl Emniyet Müdürlüğü	İşçi	İsteğiyle Emekli	14.01.2023
4473	933262	CELAL	GÖKALP	Malatya-Battalgazi İlçe Emniyet Müdürlüğü	İşçi	İsteğiyle Emekli	14.03.2023
4474	933273	HÜSEYİN	KORU	Tekirdağ İl Emniyet Müdürlüğü	İşçi	İsteğiyle Emekli	14.02.2023
4475	933277	EROL	GÜNER	Tekirdağ İl Emniyet Müdürlüğü	İşçi	İsteğiyle Emekli	6.03.2023
4476	933293	SAİT	GÖZALAN	Diyarbakır İl Emniyet Müdürlüğü	İşçi	İsteğiyle Emekli	14.03.2023
4477	933352	ALİ RIZA	TUNA	Samsun İl Emniyet Müdürlüğü	İşçi	İsteğiyle Emekli	14.01.2023
4478	933365	ERCAN	ŞAHİN	Samsun İl Emniyet Müdürlüğü	İşçi	İsteğiyle Emekli	14.03.2023
4479	933391	MURAT	ALKAÇ	Samsun-Ladik İlçe Emniyet Müdürlüğü	İşçi	İsteğiyle Emekli	14.03.2023
4480	933393	MAHMUT	MUTLU	Samsun-Ladik İlçe Emniyet Müdürlüğü	İşçi	İsteğiyle Emekli	14.03.2023
4481	933395	ORHAN	ESEN	Samsun-Bafra İlçe Emniyet Müdürlüğü	İşçi	İsteğiyle Emekli	14.02.2023
4482	933523	AVNİ	AKGÜN	Kocaeli İl Emniyet Müdürlüğü	İşçi	İsteğiyle Emekli	14.03.2023
4483	933534	HASAN	KAYAHAN	Kocaeli İl Emniyet Müdürlüğü	İşçi	İsteğiyle Emekli	28.02.2023
4484	933641	KAZİM	UNAL	Bitlis-Güroymak İlçe Emniyet Müdürlüğü	İşçi	İsteğiyle Emekli	14.03.2023
4485	933668	HÜSEYİN	SÖNMEZ	Edirne-Enez İlçe Emniyet Müdürlüğü	İşçi	İsteğiyle Emekli	14.03.2023
4486	933767	HAMDİ	PARMAKSIZ	Kastamonu-İhsangazi İlçe Emniyet Amirliği	İşçi	İsteğiyle Emekli	14.02.2023
4487	933865	MEHMET	DAĞLI	Balıkesir-Gömeç İlçe Emniyet Amirliği	İşçi	İsteğiyle Emekli	14.02.2023
4488	933879	MUSTAFA	HACİBEKİROĞLU	Elazığ İl Emniyet Müdürlüğü	İşçi	İsteğiyle Emekli	14.03.2023
4489	933917	ÖMER	İLHAN	Kırşehir İl Emniyet Müdürlüğü	İşçi	İsteğiyle Emekli	14.03.2023
4490	933918	ÖNDER	BİÇER	Yozgat İl Emniyet Müdürlüğü	İşçi	İsteğiyle Emekli	14.03.2023
4491	934025	KENAN	YARAŞ	Sivas İl Emniyet Müdürlüğü	İşçi	İsteğiyle Emekli	14.03.2023
4492	934110	RAFET	KOCATÜRK	Erzincan İl Emniyet Müdürlüğü	İşçi	İsteğiyle Emekli	14.03.2023
4493	934127	KADİR	GÖÇMENOĞLU	Bartın İl Emniyet Müdürlüğü	İşçi	İsteğiyle Emekli	19.01.2023
4494	934130	ADEM	KÜPELİ	Bartın-Amasra İlçe Emniyet Müdürlüğü	İşçi	İsteğiyle Emekli	15.03.2023
4495	934219	MEHMET	GÖKOĞLAN	Isparta-Yalvaç İlçe Emniyet Müdürlüğü	İşçi	İsteğiyle Emekli	14.03.2023
4496	934223	HAKAN	SÖYLER	Balıkesir-Bandırma İlçe Emniyet Müdürlüğü	İşçi	İsteğiyle Emekli	14.03.2023
4497	934226	TOLGA	TEKİN	Balıkesir-Dursunbey İlçe Emniyet Müdürlüğü	İşçi	İsteğiyle Emekli	14.03.2023
4498	939455	HÜSEYİN	GÜL	Adana İl Emniyet Müdürlüğü	İşçi	İsteğiyle Emekli	14.03.2023
4499	939569	İDRİS	ESER	Afyonkarahisar-Kızılören İlçe Emniyet Amirliği	İşçi	İsteğiyle Emekli	13.01.2023

OCAK-ŞUBAT-MART 2023 TARİHLERİ ARASINDA EMEKLİYE SEVK EDİLEN PERSONEL LİSTESİ							
S. NO	SİCİL NO	AD	SOYAD	BİRİMİ	RÜTBESİ	AYRILIŞ TÜRÜ	AYRILIŞ TARİHİ
4500	939842	KADRİYE	ERKAN	Antalya İl Emniyet Müdürlüğü	İşçi	İsteğiyle Emekli	1.02.2023
4501	940074	SELVER	TEKMEN	Bayburt İl Emniyet Müdürlüğü	İşçi	İsteğiyle Emekli	2.02.2023
4502	940231	AHMET ALİ	UĞUR	Burdur İl Emniyet Müdürlüğü	İşçi	İsteğiyle Emekli	2.01.2023
4503	940267	GÜLAY	ZENGİN	Bursa İl Emniyet Müdürlüğü	İşçi	İsteğiyle Emekli	10.01.2023
4504	940286	NALAN	KIZIL	Bursa İl Emniyet Müdürlüğü	İşçi	İsteğiyle Emekli	1.03.2023
4505	940502	MUSTAFA	UYSAL	Düzce İl Emniyet Müdürlüğü	İşçi	İsteğiyle Emekli	7.03.2023
4506	940708	SUAT	TARCAN	Eskişehir Trafik PEM	İşçi	İsteğiyle Emekli	14.01.2023
4507	940723	CELAL	TUĞTEKİN	Gaziantep İl Emniyet Müdürlüğü	İşçi	İsteğiyle Emekli	17.01.2023
4508	940812	VEYSEL	KARA	Gümüşhane İl Emniyet Müdürlüğü	İşçi	İsteğiyle Emekli	1.01.2023
4509	941084	METİN	KARATAŞ	Destek Hizmetleri Daire Başkanlığı	İşçi	İsteğiyle Emekli	10.01.2023
4510	941179	HARUN	İPEK	İstanbul İl Emniyet Müdürlüğü	İşçi	İsteğiyle Emekli	9.03.2023
4511	941200	MAHMUT	AZMAZ	İstanbul İl Emniyet Müdürlüğü	İşçi	İsteğiyle Emekli	15.03.2023
4512	941217	NURİ	MAÇİN	İstanbul İl Emniyet Müdürlüğü	İşçi	İsteğiyle Emekli	15.03.2023
4513	941218	NURİYE	DEMİR	İstanbul İl Emniyet Müdürlüğü	İşçi	İsteğiyle Emekli	3.03.2023
4514	941354	AKİF	TEPE	İstihbarat Başkanlığı	İşçi	İsteğiyle Emekli	20.03.2023
4515	941808	EMİN	ÇETİN	Kırıkkale İl Emniyet Müdürlüğü	İşçi	İsteğiyle Emekli	14.02.2023
4516	941858	SELÇUK	KOÇAK	Kırşehir PMYO	İşçi	İsteğiyle Emekli	15.03.2023
4517	942049	METİN	DALGIÇ	Kütahya İl Emniyet Müdürlüğü	İşçi	İsteğiyle Emekli	14.03.2023
4518	942352	ÖMÜR	SAĞ	Niğde İl Emniyet Müdürlüğü	İşçi	İsteğiyle Emekli	2.03.2023
4519	942363	HÜDAYİ	ŞEN	Niğde POMEM	İşçi	İsteğiyle Emekli	1.03.2023
4520	942403	FARUK	FİDAN	Ordu-Ünye İlçe Emniyet Müdürlüğü	İşçi	İsteğiyle Emekli	14.01.2023
4521	942480	ERASLAN	SERİN	Özel Harekat Başkanlığı	İşçi	İsteğiyle Emekli	20.02.2023
4522	942678	ÜNAL	ARSLAN	Polis Akademisi Başkanlığı	İşçi	İsteğiyle Emekli	3.02.2023
4523	942833	HÜSEYİN HÜSNÜ	BARIŞ	Samsun 19 Mayıs PMYO	İşçi	İsteğiyle Emekli	12.01.2023

OCAK-ŞUBAT-MART 2023 TARİHLERİ ARASINDA VEFAT EDEN PERSONEL LİSTESİ					
S. NO	SİCİLİ	ADI	SOYADI	BİRİMİ	RÜTBESİ
1	15323	KORKUT	ÖNDER	-	1.Sınıf Emniyet Müdürü
2	21577	MEMET	ARKCI	A.P.K.Daire Başkanlığı (Kapalı)	1.Sınıf Emniyet Müdürü
3	22042	DURAN	DAĞLI	A.P.K.Daire Başkanlığı (Kapalı)	1.Sınıf Emniyet Müdürü
4	24491	CELAL	GARAGON	A.P.K.Daire Başkanlığı (Kapalı)	1.Sınıf Emniyet Müdürü
5	24540	HÜSEYİN ATALAY	SÖNMEZ	Kilis İl Emniyet Müdürlüğü	1.Sınıf Emniyet Müdürü
6	25156	ÖMER	KÖSEOĞLU	Teftiş Kurulu Başkanlığı	1.Sınıf Emniyet Müdürü
7	25947	ORHAN	ERDOĞMUŞ	Teftiş Kurulu Başkanlığı	1.Sınıf Emniyet Müdürü
8	28864	İSMAİL	KARAMAN	Çorum İl Emniyet Müdürlüğü	1.Sınıf Emniyet Müdürü
9	29277	MEHMET ORHAN	ÜÇHİSARLI	Teftiş Kurulu Başkanlığı	1.Sınıf Emniyet Müdürü
10	30510	HAYATİ	PEZEK	A.P.K.Daire Başkanlığı (Kapalı)	1.Sınıf Emniyet Müdürü
11	31294	SÜLEYMAN	GÖKŞİN	Teftiş Kurulu Başkanlığı	1.Sınıf Emniyet Müdürü
12	31734	HALİL	KISAKOL	A.P.K.Daire Başkanlığı (Kapalı)	1.Sınıf Emniyet Müdürü
13	32736	KAMURAN	OMUZBÜKEN	Strateji Geliştirme Daire Başkanlığı	1.Sınıf Emniyet Müdürü
14	42011	MEHMET	DURAN	Strateji Geliştirme Daire Başkanlığı	1.Sınıf Emniyet Müdürü
15	54139	ABBAS	ÖNDER	Strateji Geliştirme Daire Başkanlığı	1.Sınıf Emniyet Müdürü
16	61115	OSMAN	SIVACI	Strateji Geliştirme Daire Başkanlığı	1.Sınıf Emniyet Müdürü
17	85548	NURHAN	GÜLER	Özel Güvenlik Denetleme Başkanlığı	1.Sınıf Emniyet Müdürü
18	105298	YILMAZ	YENER	Teftiş Kurulu Başkanlığı	1.Sınıf Emniyet Müdürü
19	108367	ALİ	GEZER	Teftiş Kurulu Başkanlığı	1.Sınıf Emniyet Müdürü
20	204698	MURAT	SÖNMEZ	Teftiş Kurulu Başkanlığı	1.Sınıf Emniyet Müdürü
21	17136	ŞÜKRÜ	AZEM	Bornova Polis Okulu(Kapalı)	2.Sınıf Emniyet Müdürü
22	23366	RAHİM	ÇALIŞKAN	Sivas İl Emniyet Müdürlüğü	2.Sınıf Emniyet Müdürü
23	122054	DURAN	DATLI	Kilis İl Emniyet Müdürlüğü	2.Sınıf Emniyet Müdürü
24	26940	OSMAN	ARSLAN	Samsun İl Emniyet Müdürlüğü	3.Sınıf Emniyet Müdürü
25	29371	YAŞAR	SÜSLÜ	Amasya İl Emniyet Müdürlüğü	3.Sınıf Emniyet Müdürü
26	91326	NİHAT	ERSOY	Aksaray İl Emniyet Müdürlüğü	3.Sınıf Emniyet Müdürü
27	102010	HACI ŞÜKRÜ	AYDIN	Çanakkale İl Emniyet Müdürlüğü	3.Sınıf Emniyet Müdürü

OCAK-ŞUBAT-MART 2023 TARİHLERİ ARASINDA VEFAT EDEN PERSONEL LİSTESİ					
S. NO	**SİCİLİ**	**ADI**	**SOYADI**	**BİRİMİ**	**RÜTBESİ**
28	134519	SEBAHATTİN	POÇULU	Gaziantep İl Emniyet Müdürlüğü	3.Sınıf Emniyet Müdürü
29	55829	İLHAN	KAYA	Karaman İl Emniyet Müdürlüğü	Emniyet Amiri
30	11748	ŞİNASİ	KAYAOĞLU	Adana İl Emniyet Müdürlüğü	Başkomiser
31	14119	İSMET	ŞENTÜRK	Konya İl Emniyet Müdürlüğü	Başkomiser
32	14539	KENAN BEKTAŞ	DOLU	Artvin İl Emniyet Müdürlüğü	Başkomiser
33	14911	İSMET ZEKİ	SELİMOĞLU	Burdur İl Emniyet Müdürlüğü	Başkomiser
34	17865	MAHİR	GİRİNTİ	İstanbul İl Emniyet Müdürlüğü	Başkomiser
35	20647	KORAY	ACARBAŞ	Konya İl Emniyet Müdürlüğü	Başkomiser
36	21780	NECATİ	ÇELİKKOL	İstanbul İl Emniyet Müdürlüğü	Başkomiser
37	23030	NEVZAT	ERTUNÇ	Zonguldak İl Emniyet Müdürlüğü	Başkomiser
38	25431	AHMET	TOKER	Antalya-Finike İlçe Emniyet Müdürlüğü	Başkomiser
39	25733	MEHMET	BAYRAK	Batman İl Emniyet Müdürlüğü	Başkomiser
40	26064	SÜLEYMAN	ERDOĞAN	Giresun İl Emniyet Müdürlüğü	Başkomiser
41	27351	SERDAR	SEDEF	Kocaeli İl Emniyet Müdürlüğü	Başkomiser
42	27362	HALİS	KIR	Asayiş Daire Başkanlığı	Başkomiser
43	27500	HARUN	TOKMAK	Uşak İl Emniyet Müdürlüğü	Başkomiser
44	28167	SEDAT	ŞANLI	Konya İl Emniyet Müdürlüğü	Başkomiser
45	28506	İSMET	FAZILOĞLU	Kocaeli-Körfez İlçe Emniyet Müdürlüğü	Başkomiser
46	30645	MUSTAFA	VAROL	Uşak İl Emniyet Müdürlüğü	Başkomiser
47	30710	MURAT	ERDOĞAN	Uşak İl Emniyet Müdürlüğü	Başkomiser
48	30792	BÜNYAMİN	KILIÇASLAN	Ankara İl Emniyet Müdürlüğü	Başkomiser
49	31107	SALİH	KÖKTATAR	Edirne-Uzunköprü İlçe Emniyet Müdürlüğü	Başkomiser
50	33264	SEYDİ	YILDIRIM	Elazığ İl Emniyet Müdürlüğü	Başkomiser
51	33900	ŞÜKRÜ	DURMAZ	Şırnak İl Emniyet Müdürlüğü	Başkomiser
52	34100	MEHMET SERAP	AÇIKALIN	Kırıkkale İl Emniyet Müdürlüğü	Başkomiser
53	34927	ALİ	OCAK	Edirne-İpsala İlçe Emniyet Müdürlüğü	Başkomiser
54	34974	ABAT	ÇALIŞKAN	-	Başkomiser
55	35800	ADİL	DOĞAN	Manisa İl Emniyet Müdürlüğü	Başkomiser
56	36179	ŞABAN	ŞENGÜL	İzmir İl Emniyet Müdürlüğü	Başkomiser
57	36441	MACİT	MÜDERRİSGİL	Düzce İl Emniyet Müdürlüğü	Başkomiser
58	39406	ALİ TURHAN	TÖLENGEN	Niğde İl Emniyet Müdürlüğü	Başkomiser
59	39739	RAHİM	ARSLAN	Nevşehir İl Emniyet Müdürlüğü	Başkomiser
60	40424	NAİL	PAÇALA	Eskişehir İl Emniyet Müdürlüğü	Başkomiser
61	41001	NECAT	KURUCU	Manisa İl Emniyet Müdürlüğü	Başkomiser
62	42118	KAMİL	YENEN	Amasya İl Emniyet Müdürlüğü	Başkomiser
63	42302	MUSTAFA YAŞAR	ONUR	Edirne İl Emniyet Müdürlüğü	Başkomiser
64	42323	ERTUĞRUL	UĞRAŞ	Ağrı İl Emniyet Müdürlüğü	Başkomiser
65	42505	OSMAN	YÜKSEL	İzmir İl Emniyet Müdürlüğü	Başkomiser
66	43073	BAHATTİN	ÖZER	Sivas İl Emniyet Müdürlüğü	Başkomiser
67	45914	ŞAMİL	TOPTAŞ	Adana İl Emniyet Müdürlüğü	Başkomiser
68	47139	SÜLEYMAN	OVACIK	Gaziantep İl Emniyet Müdürlüğü	Başkomiser
69	48073	MAHMUT	TAŞTAN	İstanbul İl Emniyet Müdürlüğü	Başkomiser
70	48926	HALİT ZİYA	AKGÜN	Muş İl Emniyet Müdürlüğü	Başkomiser
71	49185	TAHSİN	AKSOY	Bayburt İl Emniyet Müdürlüğü	Başkomiser
72	49522	NURİ	DİRİKOL	Çanakkale İl Emniyet Müdürlüğü	Başkomiser
73	49685	SEYİT	AYDOĞAN	Erzincan İl Emniyet Müdürlüğü	Başkomiser
74	52752	İLHAMİ	MÜLAYİM	Ardahan İl Emniyet Müdürlüğü	Başkomiser
75	54129	YUSUF	İYİ	Trabzon İl Emniyet Müdürlüğü	Başkomiser
76	54666	EROL	AYIK	Isparta İl Emniyet Müdürlüğü	Başkomiser
77	55377	RIZA	AYHAN	İstanbul İl Emniyet Müdürlüğü	Başkomiser
78	57836	UĞUR	KURUÜZÜM	Bolu-Düzce(Kapalı) İlçe Emniyet Müdürlüğü	Başkomiser
79	58129	RECAİ	KİBAR	Ankara İl Emniyet Müdürlüğü	Başkomiser
80	58287	MUSTAFA	YILMAZ	Hatay-İskenderun İlçe Emniyet Müdürlüğü	Başkomiser
81	59527	ALİ İHSAN	BULUT	İzmir İl Emniyet Müdürlüğü	Başkomiser
82	63671	FAZLI	ADIGÜL	Sakarya-Taraklı İlçe Emniyet Amirliği	Başkomiser
83	66524	HİKMET	KILIÇ	Kırıkkale İl Emniyet Müdürlüğü	Başkomiser

OCAK-ŞUBAT-MART 2023 TARİHLERİ ARASINDA VEFAT EDEN PERSONEL LİSTESİ					
S. NO	**SİCİLİ**	**ADI**	**SOYADI**	**BİRİMİ**	**RÜTBESİ**
84	69804	LEVENT	ALTINDAĞ	Balıkesir İl Emniyet Müdürlüğü	Başkomiser
85	103791	NEJDET	AKSOY	Adıyaman İl Emniyet Müdürlüğü	Başkomiser
86	18879	RAMAZAN	ÖZKAPLAN	-	Komiser
87	19352	ABDURRAHMAN	ATAK	Tokat İl Emniyet Müdürlüğü	Komiser
88	19671	ÜNAL	ATALAY	İstanbul İl Emniyet Müdürlüğü	Komiser
89	20976	YUNUS	SEÇKİNER	İstanbul İl Emniyet Müdürlüğü	Komiser
90	41207	GÜNGÖR KEMAL	İNÖNTEPE	İstanbul İl Emniyet Müdürlüğü	Komiser
91	41404	AHMET	KOCA	Muğla İl Emniyet Müdürlüğü	Komiser
92	47074	ALİ	EROL	Kocaeli İl Emniyet Müdürlüğü	Komiser
93	47543	İBRAHİM	KUZUCU	Bursa İl Emniyet Müdürlüğü	Komiser
94	53431	AHMET	KAPKIN	İstanbul İl Emniyet Müdürlüğü	Komiser
95	56035	SEYİTHAN	İSLAMOĞLU	Uşak İl Emniyet Müdürlüğü	Komiser
96	270902	MEHMET	KIR	Diyarbakır-Kayapınar İlçe Emniyet Müdürlüğü	Komiser
97	351318	İSMAİL	GÜL	Gaziantep-Nurdağı İlçe Emniyet Müdürlüğü	Komiser
98	431509	ADEM	YİLMAZ	Hatay İl Emniyet Müdürlüğü	Komiser
99	457987	AHMET FURKAN	UNCU	Osmaniye-Sumbas İlçe Emniyet Amirliği	Komiser
100	458610	ÖZKAN	TATLI	Hatay İl Emniyet Müdürlüğü	Komiser
101	165030	NAİM	MİNGAN	Hatay İl Emniyet Müdürlüğü	Komiser Yardımcısı
102	171615	MESUT	AYDIN	Çorum İl Emniyet Müdürlüğü	Komiser Yardımcısı
103	236504	ŞEVKET	DOĞAN	Hatay-Samandağ İlçe Emniyet Müdürlüğü	Komiser Yardımcısı
104	485130	İSMET BURAK	GÜÇ	Hatay İl Emniyet Müdürlüğü	Komiser Yardımcısı
105	112151	ABDÜLAZİZ	TÜKENMEZ	Kilis-Polateli İlçe Emniyet Amirliği	Kıdemli Başpolis Memuru
106	197892	ATİLLA	KAR	Uşak İl Emniyet Müdürlüğü	Kıdemli Başpolis Memuru
107	209626	MİTHAT	YILDIRIM	Diyarbakır-Yenişehir İlçe Emniyet Müdürlüğü	Kıdemli Başpolis Memuru
108	87329	RAMAZAN	ÇİTKEN	Isparta İl Emniyet Müdürlüğü	Başpolis Memuru
109	94405	HÜSEYİN	GETİRMEZ	İstanbul-Avcılar İlçe Emniyet Müdürlüğü	Başpolis Memuru
110	105054	ALİ RIZA	FINDIK	İstanbul-Kadıköy İlçe Emniyet Müdürlüğü	Başpolis Memuru
111	107205	MUSTAFA ESAT	HÜNERLİTÜRKOĞLU	Adana İl Emniyet Müdürlüğü	Başpolis Memuru
112	116916	BEDRİ	GÜLEROĞLU	Gaziantep-Şehitkamil İlçe Emniyet Müdürlüğü	Başpolis Memuru
113	133596	ERDEM	OKURLAR	Hatay İl Emniyet Müdürlüğü	Başpolis Memuru
114	138802	ZAFER	YILMAZ	Cumhurbaşkanlığı Koruma Daire Başkanlığı	Başpolis Memuru
115	157494	ERGÜN	YILDIZ	Adana-Seyhan İlçe Emniyet Müdürlüğü	Başpolis Memuru
116	159361	EKREM	KISA	Hatay-Hassa İlçe Emniyet Amirliği	Başpolis Memuru
117	218237	HALİL	ALTAN	Hatay-Arsuz İlçe Emniyet Müdürlüğü	Başpolis Memuru
118	13406	AHMET	EMİNÇELEBİ	Ankara İl Emniyet Müdürlüğü	Polis Memuru
119	13446	MEHMET	ÖZAKTAŞ	Tekirdağ İl Emniyet Müdürlüğü	Polis Memuru
120	15054	TEVFİK	KAÇAR	İstanbul İl Emniyet Müdürlüğü	Polis Memuru
121	15133	HÜSNÜ NUHAN	CAN	İzmir İl Emniyet Müdürlüğü	Polis Memuru
122	15247	HASAN	ACAR	İzmir İl Emniyet Müdürlüğü	Polis Memuru
123	15940	TALAT	ÖZEY	Teftiş Kurulu Başkanlığı	Polis Memuru
124	16123	OSMAN	YENİCİ	Kahramanmaraş İl Emniyet Müdürlüğü	Polis Memuru
125	16755	SALİM	KARAYOL	-	Polis Memuru
126	17055	MUAMMER	EROL	-	Polis Memuru
127	17613	METİN	ÇOBANER	Çorum İl Emniyet Müdürlüğü	Polis Memuru
128	17791	SÜLEYMAN YILMAZ	DOĞUDAN	Ankara İl Emniyet Müdürlüğü	Polis Memuru
129	18521	MUSTAFA	COŞAR	Kahramanmaraş İl Emniyet Müdürlüğü	Polis Memuru
130	18684	İHSAN	IŞILDAR	Uşak İl Emniyet Müdürlüğü	Polis Memuru
131	19663	İSMET	ALTAN	Kırşehir İl Emniyet Müdürlüğü	Polis Memuru
132	19687	SABRİ	DİŞOĞLU	Kocaeli İl Emniyet Müdürlüğü	Polis Memuru
133	19870	HILMİ	ERKAN	Balıkesir Polis Okulu(Kapalı)	Polis Memuru
134	20035	SEZAİ	ÖZBEK	Bitlis İl Emniyet Müdürlüğü	Polis Memuru
135	20118	TURAN	SAV	Bitlis İl Emniyet Müdürlüğü	Polis Memuru
136	20544	DURDU	KENDİZ	Hatay İl Emniyet Müdürlüğü	Polis Memuru
137	20686	CENGİZ	ULUĞ	Konya İl Emniyet Müdürlüğü	Polis Memuru
138	21074	ÇOŞKUN	GÜLER	Ankara İl Emniyet Müdürlüğü	Polis Memuru
139	21102	MEHMET METE	YALÇINKAYA	Uşak İl Emniyet Müdürlüğü	Polis Memuru
140	21261	CEYLAN	YARDIMCI	Aydın İl Emniyet Müdürlüğü	Polis Memuru

OCAK-ŞUBAT-MART 2023 TARİHLERİ ARASINDA VEFAT EDEN PERSONEL LİSTESİ					
S. NO	**SİCİLİ**	**ADI**	**SOYADI**	**BİRİMİ**	**RÜTBESİ**
141	21867	NURETTİN	TANIR	Bursa İl Emniyet Müdürlüğü	Polis Memuru
142	22119	MUHSİN	SUNGUR	Aydın İl Emniyet Müdürlüğü	Polis Memuru
143	22295	AHMET	DEMİR	Uşak İl Emniyet Müdürlüğü	Polis Memuru
144	22752	HALİL	ÖZDEMİR	Kastamonu İl Emniyet Müdürlüğü	Polis Memuru
145	23091	MEHMET	YAĞIZ	İstanbul İl Emniyet Müdürlüğü	Polis Memuru
146	23285	ZEYNEL	ÇELİK	Ankara İl Emniyet Müdürlüğü	Polis Memuru
147	23313	KAPLAN	ADIYAMAN	İstanbul İl Emniyet Müdürlüğü	Polis Memuru
148	23827	İSMET	PARLAK	Hatay İl Emniyet Müdürlüğü	Polis Memuru
149	23854	RAMAZAN	YILDIRIMLAR	Zonguldak İl Emniyet Müdürlüğü	Polis Memuru
150	24037	ŞERAFETTİN	ÖZTÜRK	Adana İl Emniyet Müdürlüğü	Polis Memuru
151	25228	CEVAT	UÇAN	Zonguldak İl Emniyet Müdürlüğü	Polis Memuru
152	25748	BAHRİ	AYDIN	Tokat-Reşadiye İlçe Emniyet Amirliği	Polis Memuru
153	26175	EŞREF	OKTAYKAN	Bursa İl Emniyet Müdürlüğü	Polis Memuru
154	26220	HAYRETTİN	GENÇ	Ordu İl Emniyet Müdürlüğü	Polis Memuru
155	26367	HASAN	AYASLIER	Uşak İl Emniyet Müdürlüğü	Polis Memuru
156	26481	ALİ	BEYAZIT	Ankara İl Emniyet Müdürlüğü	Polis Memuru
157	26929	ALİ	KARASU	İstanbul İl Emniyet Müdürlüğü	Polis Memuru
158	27385	MAHMUT	ÇAKICI	İstanbul Şükrü Balcı Pem (Kapalı)	Polis Memuru
159	27520	MEHMET ALİ	ÖZMEN	Tekirdağ İl Emniyet Müdürlüğü	Polis Memuru
160	27628	KAZIM	ÖZKAN	İstanbul İl Emniyet Müdürlüğü	Polis Memuru
161	28330	ŞERİF	UYSAL	Kocaeli İl Emniyet Müdürlüğü	Polis Memuru
162	28558	EROL	AHLATLI	İstanbul İl Emniyet Müdürlüğü	Polis Memuru
163	28622	FEHİM	AYDIN	Çorum İl Emniyet Müdürlüğü	Polis Memuru
164	29154	İSMAİL	AYGÜN	Emniyet Genel Müdürlüğü	Polis Memuru
165	29539	OKTAY	EĞERCİ	Eskişehir Polis Okulu(Kapalı)	Polis Memuru
166	29611	İSMAİL	DURDU	Çanakkale İl Emniyet Müdürlüğü	Polis Memuru
167	30310	SÜLEYMAN	ÖZHAN	Adana İl Emniyet Müdürlüğü	Polis Memuru
168	30412	SALİH	FİLİZ	İstanbul İl Emniyet Müdürlüğü	Polis Memuru
169	31076	NEVRETTİN	ÇAKIR	Kayseri İl Emniyet Müdürlüğü	Polis Memuru
170	31357	METİN	ALTINTAŞ	Afyonkarahisar İl Emniyet Müdürlüğü	Polis Memuru
171	31388	BASRİ	ÜNAL	Kastamonu İl Emniyet Müdürlüğü	Polis Memuru
172	31489	MEHMET ALİ	KANYILMAZ	Konya İl Emniyet Müdürlüğü	Polis Memuru
173	31622	İBRAHİM	GÖZDAĞ	İzmir-Torbalı İlçe Emniyet Müdürlüğü	Polis Memuru
174	31868	KADİR	DEMİR	Mersin İl Emniyet Müdürlüğü	Polis Memuru
175	32071	MEHMET	İPEK	Balıkesir İl Emniyet Müdürlüğü	Polis Memuru
176	32517	ATİLLA	SABAZ	Gaziantep Polis Okulu(Kapalı)	Polis Memuru
177	33192	OSMAN	AL	Gaziantep-İslahiye İlçe Emniyet Müdürlüğü	Polis Memuru
178	33271	EMİNE	EROĞLU	Elazığ İl Emniyet Müdürlüğü	Polis Memuru
179	33330	HARUN	BOZTOSUN	Tokat İl Emniyet Müdürlüğü	Polis Memuru
180	33595	HACI HALİL	KUZEY	İstanbul İl Emniyet Müdürlüğü	Polis Memuru
181	34939	SAİM	ERDUR	Bursa İl Emniyet Müdürlüğü	Polis Memuru
182	35423	ŞERAFETTİN	ÇETİNKAYA	İstanbul İl Emniyet Müdürlüğü	Polis Memuru
183	35789	SÜLEYMAN	KARAKAYA	Uşak İl Emniyet Müdürlüğü	Polis Memuru
184	35916	ŞAZİ	DEMİRAL	Antalya İl Emniyet Müdürlüğü	Polis Memuru
185	36243	HÜSEYİN	TAYYAR	İstanbul İl Emniyet Müdürlüğü	Polis Memuru
186	36618	İNAYET	TOPALMUSAOĞLU	Balıkesir İl Emniyet Müdürlüğü	Polis Memuru
187	37242	KAMİL	KELEŞ	İstanbul İl Emniyet Müdürlüğü	Polis Memuru
188	38318	MUSTAFA	ÇETİN	Mersin İl Emniyet Müdürlüğü	Polis Memuru
189	38471	MEHMET	YILMAZ	İzmir İl Emniyet Müdürlüğü	Polis Memuru
190	39098	ATALAY	ONUR	Uşak İl Emniyet Müdürlüğü	Polis Memuru
191	39371	İSMAİL	AYDAR	Aydın İl Emniyet Müdürlüğü	Polis Memuru
192	39550	AYHAN	SÖNMEZ	İstanbul İl Emniyet Müdürlüğü	Polis Memuru
193	40389	HİKMET	AZAKOĞLU	Kayseri İl Emniyet Müdürlüğü	Polis Memuru
194	40559	ÜMMET NURETTİN	ÇAKIR	Kütahya İl Emniyet Müdürlüğü	Polis Memuru
195	41066	MUHAMMET	ÖZBEK	Sakarya İl Emniyet Müdürlüğü	Polis Memuru
196	41206	SABAHATTİN	GÜNEŞ	Kaçakçılık Ve Organize Suçlarla Mücadele Daire Başkanlığı	Polis Memuru
197	41527	MEHMET	ÖZKAN	Bursa İl Emniyet Müdürlüğü	Polis Memuru
198	41906	YAHYA	YILDIRIM	Bursa İl Emniyet Müdürlüğü	Polis Memuru

OCAK-ŞUBAT-MART 2023 TARİHLERİ ARASINDA VEFAT EDEN PERSONEL LİSTESİ					
S. NO	SİCİLİ	ADI	SOYADI	BİRİMİ	RÜTBESİ
199	42388	MEHMET SADIK	ALPASLAN	Çanakkale İl Emniyet Müdürlüğü	Polis Memuru
200	42973	YÜKSEL	OĞUZ	Kayseri İl Emniyet Müdürlüğü	Polis Memuru
201	43277	AHMET	YÜKSELEN	İzmir İl Emniyet Müdürlüğü	Polis Memuru
202	44065	MUAMMER	UÇKUN	Uşak İl Emniyet Müdürlüğü	Polis Memuru
203	44179	MEHMET ZEKİ	ÖZKARA	Adana İl Emniyet Müdürlüğü	Polis Memuru
204	44627	MEHMET	ÇALIK	Uşak İl Emniyet Müdürlüğü	Polis Memuru
205	44715	OSMAN	BARBAROS	İzmir İl Emniyet Müdürlüğü	Polis Memuru
206	45026	KADİR	KARAYAĞIZ	Denizli İl Emniyet Müdürlüğü	Polis Memuru
207	45520	OSMAN	SÖNMEZ	Hatay İl Emniyet Müdürlüğü	Polis Memuru
208	46268	ŞERAFETTİN	TURAN	İstanbul İl Emniyet Müdürlüğü	Polis Memuru
209	46393	BATTAL	YAZGAN	İzmir İl Emniyet Müdürlüğü	Polis Memuru
210	46437	TURGUT	SAYMAZ	Rüştü Ünsal Polis Okulu(Kapalı)	Polis Memuru
211	47387	ŞEVKET	ÇELİK	Balıkesir İl Emniyet Müdürlüğü	Polis Memuru
212	47703	YUNUS	KAMIŞCI	Kilis İl Emniyet Müdürlüğü	Polis Memuru
213	47787	YILMAZ	SEZER	İstanbul İl Emniyet Müdürlüğü	Polis Memuru
214	47815	SABRİ	KOLLUDEMİROĞLU	Sakarya-Sapanca İlçe Emniyet Müdürlüğü	Polis Memuru
215	47903	ALİ	KÜTÜK	İstanbul İl Emniyet Müdürlüğü	Polis Memuru
216	47961	FİKRET	ACAR	İzmir İl Emniyet Müdürlüğü	Polis Memuru
217	48064	EŞREF	ÖZBERK	İstanbul İl Emniyet Müdürlüğü	Polis Memuru
218	48239	ÖMER OĞUZ	ÇELİKAĞ	Kocaeli İl Emniyet Müdürlüğü	Polis Memuru
219	48291	NECATİ	GÜNDOĞAN	Bursa İl Emniyet Müdürlüğü	Polis Memuru
220	49618	ÖMER	BÜYÜKDURU	Antalya İl Emniyet Müdürlüğü	Polis Memuru
221	50542	CEMAL	UÇAR	Samsun-Çarşamba İlçe Emniyet Müdürlüğü	Polis Memuru
222	51311	FEHMİ	ULUS	Bursa İl Emniyet Müdürlüğü	Polis Memuru
223	51572	SAMİ	GÜVENDİ	İstanbul İl Emniyet Müdürlüğü	Polis Memuru
224	51645	ABİDİN	GÜL	Gaziantep İl Emniyet Müdürlüğü	Polis Memuru
225	51693	MURAT	ÇELİK	İzmir İl Emniyet Müdürlüğü	Polis Memuru
226	52244	ALİ	ÇELİKARSLAN	Karaman İl Emniyet Müdürlüğü	Polis Memuru
227	52633	CENGİZ	CANDOĞAN	İzmir İl Emniyet Müdürlüğü	Polis Memuru
228	53776	KEMAL	DEMİRAL	Ankara İl Emniyet Müdürlüğü	Polis Memuru
229	53810	NURETTİN	YÜZDEGEÇ	İzmir-Menemen İlçe Emniyet Müdürlüğü	Polis Memuru
230	53853	RIFAT	ÜÇÜNCÜ	Amasya-Suluova İlçe Emniyet Müdürlüğü	Polis Memuru
231	54167	NECMETTİN	KAPLAN	Aksaray İl Emniyet Müdürlüğü	Polis Memuru
232	54429	CEMAL	GÜR	Balıkesir-Dursunbey İlçe Emniyet Müdürlüğü	Polis Memuru
233	54857	HAMİT	ÖZDEMİR	Antalya İl Emniyet Müdürlüğü	Polis Memuru
234	55010	HULUSİ	BİRİNCİ	Ordu İl Emniyet Müdürlüğü	Polis Memuru
235	55141	REŞİT	ZORLU	Ordu İl Emniyet Müdürlüğü	Polis Memuru
236	55310	NAMUK	ŞENSOY	Ankara İl Emniyet Müdürlüğü	Polis Memuru
237	55433	MEHMET	BAŞAL	Tokat-Turhal İlçe Emniyet Müdürlüğü	Polis Memuru
238	55773	MÜSLÜM	YILDIRIM	Ankara İl Emniyet Müdürlüğü	Polis Memuru
239	56931	HANİFİ	YILDIZ	Konya İl Emniyet Müdürlüğü	Polis Memuru
240	57064	TAHSİN	KÖSE	Aksaray İl Emniyet Müdürlüğü	Polis Memuru
241	57547	MUSTAFA	AKAR	Çanakkale İl Emniyet Müdürlüğü	Polis Memuru
242	57554	MEHMET	ADIKÜZEL	İzmir İl Emniyet Müdürlüğü	Polis Memuru
243	57704	İSMAİL	YAVUZ	Ordu İl Emniyet Müdürlüğü	Polis Memuru
244	57841	SALİH	DEMİREL	Tokat İl Emniyet Müdürlüğü	Polis Memuru
245	58586	KEMAL	PAÇAL	Kırşehir İl Emniyet Müdürlüğü	Polis Memuru
246	58600	AYDIN	ABA	Haberleşme Daire Başkanlığı	Polis Memuru
247	58668	ŞEVKİ	PARLAK	Konya-Karatay İlçe Emniyet Müdürlüğü	Polis Memuru
248	58871	AYDIN	ERDOĞAN	İstanbul İl Emniyet Müdürlüğü	Polis Memuru
249	59539	MEHMET	SEVİM	Sakarya İl Emniyet Müdürlüğü	Polis Memuru
250	59666	HASAN	ERDOĞAN	İzmir İl Emniyet Müdürlüğü	Polis Memuru
251	59897	PAŞA	TEKE	Mersin İl Emniyet Müdürlüğü	Polis Memuru
252	60554	RECEP	DEMİRCİOĞLU	Zonguldak İl Emniyet Müdürlüğü	Polis Memuru
253	60842	İBRAHİM	KARAGEDİK	Ankara İl Emniyet Müdürlüğü	Polis Memuru
254	60882	SALİH	AKYÜZ	Erzurum İl Emniyet Müdürlüğü	Polis Memuru
255	60886	NECİP	SERÇE	Kastamonu İl Emniyet Müdürlüğü	Polis Memuru
256	60982	TUNCER	ÖCAL	Konya İl Emniyet Müdürlüğü	Polis Memuru

OCAK-ŞUBAT-MART 2023 TARİHLERİ ARASINDA VEFAT EDEN PERSONEL LİSTESİ					
S. NO	SİCİLİ	ADI	SOYADI	BİRİMİ	RÜTBESİ
257	61337	ABDULLAH	AKSOY	Bursa-Karacabey İlçe Emniyet Müdürlüğü	Polis Memuru
258	62213	MEHMET SALİH	YILMAZ	İzmir-Tire İlçe Emniyet Müdürlüğü	Polis Memuru
259	62319	AKİF	ÇATALKAYA	Manisa İl Emniyet Müdürlüğü	Polis Memuru
260	62690	FARUK	SALMAN	İstanbul İl Emniyet Müdürlüğü	Polis Memuru
261	62940	YUNUS	KARADAVUT	Adana İl Emniyet Müdürlüğü	Polis Memuru
262	63833	RIDVAN	KANLICIOĞLU	Yalova-Çiftlikköy İlçe Emniyet Müdürlüğü	Polis Memuru
263	64002	HACI	SOYER	Zonguldak İl Emniyet Müdürlüğü	Polis Memuru
264	65751	ARİF	GÜNDÜZ	Ordu İl Emniyet Müdürlüğü	Polis Memuru
265	66029	HASAN	KOYUNCU	Osmaniye İl Emniyet Müdürlüğü	Polis Memuru
266	67108	MUSA	ÖZDEMİR	Eskişehir İl Emniyet Müdürlüğü	Polis Memuru
267	67145	AZİZ	UĞURLU	İstanbul-Fatih İlçe Emniyet Müdürlüğü	Polis Memuru
268	67344	HASAN	KORKUSUZ	Afyonkarahisar-Sinanpaşa İlçe Emniyet Amirliği	Polis Memuru
269	67692	MUHLİS	KELEŞ	Bursa İl Emniyet Müdürlüğü	Polis Memuru
270	67864	YALÇIN	ÇOLAK	Gaziantep İl Emniyet Müdürlüğü	Polis Memuru
271	68233	MEHMET ALİ	KOÇ	Niğde İl Emniyet Müdürlüğü	Polis Memuru
272	68394	VELİ	KOŞAR	Gaziantep İl Emniyet Müdürlüğü	Polis Memuru
273	68447	SEBAH	AKŞANLI	Hatay İl Emniyet Müdürlüğü	Polis Memuru
274	68457	MEHMET	ÇETİN	Karaman İl Emniyet Müdürlüğü	Polis Memuru
275	68539	MUSTAFA	SİPAHİ	İstanbul İl Emniyet Müdürlüğü	Polis Memuru
276	68708	ERDOĞAN	DİNLER	Ankara İl Emniyet Müdürlüğü	Polis Memuru
277	69255	ADNAN	ERCAN	Edirne-İpsala İlçe Emniyet Müdürlüğü	Polis Memuru
278	69467	ÖMER	YILMAZ	Ankara İl Emniyet Müdürlüğü	Polis Memuru
279	69750	NECMETTİN	AĞCABAY	Antalya İl Emniyet Müdürlüğü	Polis Memuru
280	69886	MEHMET	ATİK	İstanbul İl Emniyet Müdürlüğü	Polis Memuru
281	69935	FEVZİ	ÖZCAN	Mersin-Anamur İlçe Emniyet Müdürlüğü	Polis Memuru
282	70009	REFİK	DEVECİOĞLU	Trabzon İl Emniyet Müdürlüğü	Polis Memuru
283	70687	İLYAS	KÖKSAL	Tekirdağ İl Emniyet Müdürlüğü	Polis Memuru
284	72155	UFUK	BULSUN	Antalya-Serik İlçe Emniyet Müdürlüğü	Polis Memuru
285	72976	ALİ RİZA	GÜNDÜK	Antalya İl Emniyet Müdürlüğü	Polis Memuru
286	73335	OSMAN	DUMAN	İstanbul-Çatalca İlçe Emniyet Müdürlüğü	Polis Memuru
287	73740	ALİ	KILIÇ	Antalya İl Emniyet Müdürlüğü	Polis Memuru
288	73768	MUHAMMER	ANAR	Çankırı İl Emniyet Müdürlüğü	Polis Memuru
289	74033	NAZMİ	KAHRAMAN	Kırşehir İl Emniyet Müdürlüğü	Polis Memuru
290	74306	ABUZER	FİDANCI	Kırıkkale İl Emniyet Müdürlüğü	Polis Memuru
291	74892	HÜSEYİN	PÜRDEL	Muğla-Fethiye İlçe Emniyet Müdürlüğü	Polis Memuru
292	74968	SAFET	CANTÜRK	İstanbul İl Emniyet Müdürlüğü	Polis Memuru
293	75822	HÜSEYİN ÜMİT SADIK	KIZILTAN	İstanbul İl Emniyet Müdürlüğü	Polis Memuru
294	75878	HAMDİ	TOLAN	Edirne İl Emniyet Müdürlüğü	Polis Memuru
295	76064	CEMALETTİN	KOCAER	Trabzon İl Emniyet Müdürlüğü	Polis Memuru
296	77195	MUSTAFA	DENİZHAN	Ankara İl Emniyet Müdürlüğü	Polis Memuru
297	77311	MUSTAFA	ARDAK	Bursa-Gürsu İlçe Emniyet Müdürlüğü	Polis Memuru
298	78479	UĞUR	ALP	Polis Akademisi Başkanlığı	Polis Memuru
299	78554	HACİ MEHMET	KARAGÖZ	Antalya İl Emniyet Müdürlüğü	Polis Memuru
300	78795	İBRAHİM	ATALAY	Tekirdağ-Çorlu İlçe Emniyet Müdürlüğü	Polis Memuru
301	79044	DURSUN ALİ	ŞAHİN	Çorum İl Emniyet Müdürlüğü	Polis Memuru
302	79162	MEMET	SÖMER	Adana-Yüreğir İlçe Emniyet Müdürlüğü	Polis Memuru
303	79456	EYÜP	HAS	İzmir-Çeşme İlçe Emniyet Müdürlüğü	Polis Memuru
304	80078	NEJDET	ÇAKIR	Polis Akademisi Başkanlığı	Polis Memuru
305	80837	KAMİL BARBAROS	AMİL	Kırklareli-Babaeski İlçe Emniyet Müdürlüğü	Polis Memuru
306	81587	TAYLAN	YURDAKUL	İzmir İl Emniyet Müdürlüğü	Polis Memuru
307	81999	FİKRET CEM	ÇIĞMAN	İstanbul İl Emniyet Müdürlüğü	Polis Memuru
308	82135	FİKRİ	ENGİN	Mersin İl Emniyet Müdürlüğü	Polis Memuru
309	82234	İBRAHİM	ÇAN	Muğla İl Emniyet Müdürlüğü	Polis Memuru
310	82379	CEMAL	GÜMÜŞ	Niğde İl Emniyet Müdürlüğü	Polis Memuru
311	82537	KEMAL	GÜNAYDIN	Ankara İl Emniyet Müdürlüğü	Polis Memuru
312	82601	ABDULLAH	ÖNAL	Kayseri-Pınarbaşı İlçe Emniyet Müdürlüğü	Polis Memuru
313	82974	HÜSEYİN	İLHAN	Mersin-Anamur İlçe Emniyet Müdürlüğü	Polis Memuru

OCAK-ŞUBAT-MART 2023 TARİHLERİ ARASINDA VEFAT EDEN PERSONEL LİSTESİ					
S. NO	SİCİLİ	ADI	SOYADI	BİRİMİ	RÜTBESİ
314	83954	HASAN	DEMİR	Bartın İl Emniyet Müdürlüğü	Polis Memuru
315	84359	HAMZA	ALACA	Ankara-Yenimahalle İlçe Emniyet Müdürlüğü	Polis Memuru
316	84428	HALİL	ÇELİK	Adana İl Emniyet Müdürlüğü	Polis Memuru
317	85248	SELAHATTİN	KUŞÇU	İstanbul İl Emniyet Müdürlüğü	Polis Memuru
318	85439	ALİ	GÜMÜŞ	İzmir-Buca İlçe Emniyet Müdürlüğü	Polis Memuru
319	85632	CELAL	TAŞKIN	Adana İl Emniyet Müdürlüğü	Polis Memuru
320	86218	HASAN	DİNLER	İzmir İl Emniyet Müdürlüğü	Polis Memuru
321	86323	HASAN	ARICAN	Niğde-Bor İlçe Emniyet Müdürlüğü	Polis Memuru
322	86332	SEYFİTTİN	KIRAL	Hatay İl Emniyet Müdürlüğü	Polis Memuru
323	86364	METİN	SEVER	İstanbul-Küçükçekmece İlçe Emniyet Müdürlüğü	Polis Memuru
324	86958	HACI ALİ	TAFLAN	Giresun-Şebinkarahisar İlçe Emniyet Müdürlüğü	Polis Memuru
325	86977	MEHMET	HARAS	Sinop-Durağan İlçe Emniyet Müdürlüğü	Polis Memuru
326	87238	ERDİNÇ	ZENGİN	Sakarya-Karasu İlçe Emniyet Müdürlüğü	Polis Memuru
327	88352	HÜSEYİN	ER	Balıkesir-Ayvalık İlçe Emniyet Müdürlüğü	Polis Memuru
328	89870	ZİYATALİ	DAYAN	Manisa-Akhisar İlçe Emniyet Müdürlüğü	Polis Memuru
329	90053	AYHAN	COŞAR	İstanbul İl Emniyet Müdürlüğü	Polis Memuru
330	90715	MUSTAFA	GEDİK	İzmir-Bornova İlçe Emniyet Müdürlüğü	Polis Memuru
331	90863	KAYA	ENEŞ	Amasya İl Emniyet Müdürlüğü	Polis Memuru
332	91550	YUSUF	UÇAR	Antalya-Muratpaşa İlçe Emniyet Müdürlüğü	Polis Memuru
333	91782	ALİ	ERKAN	Manisa İl Emniyet Müdürlüğü	Polis Memuru
334	92099	OĞUZ	ÇALIŞKAN	Antalya İl Emniyet Müdürlüğü	Polis Memuru
335	92728	AHMET	ALTINBAŞ	İstanbul İl Emniyet Müdürlüğü	Polis Memuru
336	93020	TAMER	BAYAR	Hatay İl Emniyet Müdürlüğü	Polis Memuru
337	93896	SELİM	ÇINAR	Ankara İl Emniyet Müdürlüğü	Polis Memuru
338	94364	ZEKİ	AYGÜN	Ordu-Gölköy İlçe Emniyet Müdürlüğü	Polis Memuru
339	94794	SAMİ	KIRCA	İstanbul İl Emniyet Müdürlüğü	Polis Memuru
340	95438	İSMAİL	AKSU	Düzce-Yığılca İlçe Emniyet Amirliği	Polis Memuru
341	95523	YUSUF LEVENT	SAKÇI	Tunceli İl Emniyet Müdürlüğü	Polis Memuru
342	96387	MİKDAT	GÜL	Adana-Seyhan İlçe Emniyet Müdürlüğü	Polis Memuru
343	96710	REMZİ	ÇOLAK	Hatay-Erzin İlçe Emniyet Müdürlüğü	Polis Memuru
344	97272	İHSAN	ÖZÇELİK	Ankara İl Emniyet Müdürlüğü	Polis Memuru
345	97521	MENDERES	YILDIRIM	Sivas İl Emniyet Müdürlüğü	Polis Memuru
346	98340	İSMAİL	ÇELEBİ	Kilis İl Emniyet Müdürlüğü	Polis Memuru
347	98395	NECMETTİN	BİLİR	Edirne-Havsa İlçe Emniyet Müdürlüğü	Polis Memuru
348	98443	NAZIM	MENGİ	Trabzon İl Emniyet Müdürlüğü	Polis Memuru
349	98490	NURAY	TANRIVERDİ	Şanlıurfa İl Emniyet Müdürlüğü	Polis Memuru
350	98597	ORHAN	KÖLEOĞLU	Ankara-Gölbaşı İlçe Emniyet Müdürlüğü	Polis Memuru
351	99182	TEMEL	TERZİ	Giresun İl Emniyet Müdürlüğü	Polis Memuru
352	99190	RAFET	ZÜLAM	İstanbul İl Emniyet Müdürlüğü	Polis Memuru
353	99653	İRFAN	SÖNMEZ	İstanbul İl Emniyet Müdürlüğü	Polis Memuru
354	100709	ALİ YASİN	KARABULUT	Bursa İl Emniyet Müdürlüğü	Polis Memuru
355	100818	DURMUŞ	SARIKAYA	İstanbul İl Emniyet Müdürlüğü	Polis Memuru
356	101099	YUSUF	ERDOĞAN	Aydın-Söke İlçe Emniyet Müdürlüğü	Polis Memuru
357	102301	İSMET	KARAHAN	Gaziantep-Nurdağı İlçe Emniyet Müdürlüğü	Polis Memuru
358	103664	ADNAN	YÜCESOY	Bursa İl Emniyet Müdürlüğü	Polis Memuru
359	104167	İSMAİL	ERKAYA	Bursa İl Emniyet Müdürlüğü	Polis Memuru
360	104784	HÜSEYİN	DEMİREL	Denizli-Serinhisar İlçe Emniyet Amirliği	Polis Memuru
361	105572	BEKİR	GÜMÜŞTEKİN	Ankara İl Emniyet Müdürlüğü	Polis Memuru
362	105921	NUSRET	TULUM	Gaziantep-Şehitkamil İlçe Emniyet Müdürlüğü	Polis Memuru
363	106600	İLHAN	SEVEN	Iğdır İl Emniyet Müdürlüğü	Polis Memuru
364	107847	HURŞUT	TAMDEMİR	Kırşehir İl Emniyet Müdürlüğü	Polis Memuru
365	108891	HİKMET	ÇATALBAŞ	İstanbul-Küçükçekmece İlçe Emniyet Müdürlüğü	Polis Memuru
366	109189	ERTAN	USLU	Ankara İl Emniyet Müdürlüğü	Polis Memuru
367	109794	MEHMET	TUNA	Bursa İl Emniyet Müdürlüğü	Polis Memuru
368	109859	HALİL İBRAHİM	TAN	Mersin İl Emniyet Müdürlüğü	Polis Memuru
369	110943	MEHMET	YILDIZ	Hatay-İskenderun İlçe Emniyet Müdürlüğü	Polis Memuru
370	111164	AHMET	DEMİRCAN	İstanbul İl Emniyet Müdürlüğü	Polis Memuru
371	111198	AYDOĞAN	ŞENOL	İstanbul İl Emniyet Müdürlüğü	Polis Memuru

OCAK-ŞUBAT-MART 2023 TARİHLERİ ARASINDA VEFAT EDEN PERSONEL LİSTESİ					
S. NO	SİCİLİ	ADI	SOYADI	BİRİMİ	RÜTBESİ
372	111216	AHMET	ÖZDEMİR	Osmaniye İl Emniyet Müdürlüğü	Polis Memuru
373	111631	OSMAN	ÇETİN	Van İl Emniyet Müdürlüğü	Polis Memuru
374	111748	YUSUF	VURAL	Hatay İl Emniyet Müdürlüğü	Polis Memuru
375	112073	NİYAZİ	İNAN	Mersin İl Emniyet Müdürlüğü	Polis Memuru
376	112322	MEHMET	ÇOLAK	İstanbul-Pendik İlçe Emniyet Müdürlüğü	Polis Memuru
377	113374	ELADDİN	BİÇİCİ	İzmir-Karabağlar İlçe Emniyet Müdürlüğü	Polis Memuru
378	113565	MUSTAFA	DEĞİRMENCİOĞLU	Osmaniye İl Emniyet Müdürlüğü	Polis Memuru
379	113680	MUSTAFA	ÇAKIR	Samsun İl Emniyet Müdürlüğü	Polis Memuru
380	114046	EMİN	ÖZDOĞAN	Eskişehir İl Emniyet Müdürlüğü	Polis Memuru
381	114129	CENGİZ	YILMAZ	Balıkesir Polis Okulu(Kapalı)	Polis Memuru
382	114951	HASAN	KAVAK	Hatay-Antakya İlçe Emniyet Müdürlüğü	Polis Memuru
383	115023	MEHMET	VAROL	Sakarya-Adapazarı İlçe Emniyet Müdürlüğü	Polis Memuru
384	115506	SADETTİN	SAN	Konya İl Emniyet Müdürlüğü	Polis Memuru
385	115538	ŞAHİN	HIDIMOĞLU	Adana-Seyhan İlçe Emniyet Müdürlüğü	Polis Memuru
386	116602	SEBAHATTİN	BARKA	Hatay İl Emniyet Müdürlüğü	Polis Memuru
387	116695	ERHAN	ALTUNTAŞ	Çorum İl Emniyet Müdürlüğü	Polis Memuru
388	117609	TURGAY	KÖSEOĞLU	Manisa İl Emniyet Müdürlüğü	Polis Memuru
389	117706	KUTFETTİN	AKKOYUN	İstanbul-Ataşehir İlçe Emniyet Müdürlüğü	Polis Memuru
390	119614	NURAN	DELİKTAŞ	Kastamonu-Şenpazar İlçe Emniyet Amirliği	Polis Memuru
391	119709	ADNAN	YAVUZ	Eskişehir İl Emniyet Müdürlüğü	Polis Memuru
392	119895	YUSUF	KARAKAYA	Diyarbakır İl Emniyet Müdürlüğü	Polis Memuru
393	120902	OSMAN	DEMİREL	Kilis İl Emniyet Müdürlüğü	Polis Memuru
394	120966	MESUT	PELVAN	Gaziantep-İslahiye İlçe Emniyet Müdürlüğü	Polis Memuru
395	122089	ZEKİ	MERİÇ	Kırklareli-Babaeski İlçe Emniyet Müdürlüğü	Polis Memuru
396	122718	HİCABİ	USLU	Gaziantep İl Emniyet Müdürlüğü	Polis Memuru
397	123131	MUAMMER	DEMİRTAŞ	Manisa İl Emniyet Müdürlüğü	Polis Memuru
398	123781	AHMET	DURMAZ	Kırşehir-Mucur İlçe Emniyet Müdürlüğü	Polis Memuru
399	124212	MEHMET	ÖZ	Düzce-Gölyaka İlçe Emniyet Amirliği	Polis Memuru
400	124578	MURAT	TARAKCI	Adıyaman İl Emniyet Müdürlüğü	Polis Memuru
401	125512	RAMAZAN	DEMİR	Şanlıurfa İl Emniyet Müdürlüğü	Polis Memuru
402	125709	ERCAN	BAŞ	Antalya-Döşemealtı İlçe Emniyet Müdürlüğü	Polis Memuru
403	127187	İBRAHİM	ATİK	Balıkesir-Burhaniye İlçe Emniyet Müdürlüğü	Polis Memuru
404	127953	FİLİZ	ÇİTKEN	Adana-Yüreğir İlçe Emniyet Müdürlüğü	Polis Memuru
405	128647	ŞIHİBRAHİM	YILDIZ	Mersin-Tarsus İlçe Emniyet Müdürlüğü	Polis Memuru
406	128666	ŞAHİN	KARTAL	Gaziantep-Şahinbey İlçe Emniyet Müdürlüğü	Polis Memuru
407	129557	FATİH	SAFİPOLAT	Ordu İl Emniyet Müdürlüğü	Polis Memuru
408	129618	MUHARREM	GÜLER	Antalya İl Emniyet Müdürlüğü	Polis Memuru
409	130197	İBRAHİM	KARACA	Hatay İl Emniyet Müdürlüğü	Polis Memuru
410	130422	METİN	TIRAŞ	Karaman İl Emniyet Müdürlüğü	Polis Memuru
411	131059	ARİF	TÜRKOĞLU	Hatay İl Emniyet Müdürlüğü	Polis Memuru
412	134430	ZAFER	BASTEM	Erzurum İl Emniyet Müdürlüğü	Polis Memuru
413	135569	MEHMET	ALCAN	Gaziantep İl Emniyet Müdürlüğü	Polis Memuru
414	135645	BAHTİYAR	MIZRAK	Ankara İl Emniyet Müdürlüğü	Polis Memuru
415	135807	RAMAZAN	DEMİR	Gaziantep İl Emniyet Müdürlüğü	Polis Memuru
416	139761	DURSUN	KURT	Adana İl Emniyet Müdürlüğü	Polis Memuru
417	140109	HAMZA	AVCI	Samsun-İlkadım İlçe Emniyet Müdürlüğü	Polis Memuru
418	140258	AHMET	AYDEMİR	Bursa İl Emniyet Müdürlüğü	Polis Memuru
419	140793	SEDAT	ESEN	Hatay-Antakya İlçe Emniyet Müdürlüğü	Polis Memuru
420	140831	MEHMET TEKİN	ÇELİK	Antalya İl Emniyet Müdürlüğü	Polis Memuru
421	141607	İMAM HÜSEYİN	GÖKÇEK	Gaziantep-Şahinbey İlçe Emniyet Müdürlüğü	Polis Memuru
422	141654	TAYFUR	ARIBAŞ	Osmaniye İl Emniyet Müdürlüğü	Polis Memuru
423	141854	MEMET	YILMAZ	Malatya-Yeşilyurt İlçe Emniyet Müdürlüğü	Polis Memuru
424	142327	HALİT	BAYDOĞAN	Elazığ İl Emniyet Müdürlüğü	Polis Memuru
425	143418	HAMİ	BENLİ	Iğdır İl Emniyet Müdürlüğü	Polis Memuru
426	150525	ABDURRAHMAN	BAŞKIRAN	Tunceli İl Emniyet Müdürlüğü	Polis Memuru
427	150720	SELAHATTİN	BAŞPINAR	Batman İl Emniyet Müdürlüğü	Polis Memuru
428	151414	EYÜP	SALMAN	Kahramanmaraş-Onikişubat İlçe Emniyet Müdürlüğü	Polis Memuru
429	155715	MİKAİL	USLUKUN	Balıkesir İl Emniyet Müdürlüğü	Polis Memuru

OCAK-ŞUBAT-MART 2023 TARİHLERİ ARASINDA VEFAT EDEN PERSONEL LİSTESİ					
S. NO	SİCİLİ	ADI	SOYADI	BİRİMİ	RÜTBESİ
430	159393	İBRAHİM	UÇAR	Mardin-Kızıltepe İlçe Emniyet Müdürlüğü	Polis Memuru
431	160417	ERSİN	ŞENGÜR	Bingöl İl Emniyet Müdürlüğü	Polis Memuru
432	160614	OKTAY	TEKİN	İstanbul İl Emniyet Müdürlüğü	Polis Memuru
433	162659	METİN	YÜKSEL	Adana-Seyhan İlçe Emniyet Müdürlüğü	Polis Memuru
434	163117	MEHMET	ÖZER	Hatay İl Emniyet Müdürlüğü	Polis Memuru
435	163434	ABDULLAH	UÇAR	Gaziantep-İslahiye İlçe Emniyet Müdürlüğü	Polis Memuru
436	164370	SABİT	OĞUZHAN	Şanlıurfa-Haliliye İlçe Emniyet Müdürlüğü	Polis Memuru
437	164496	HASAN	YALTIRIK	Hatay İl Emniyet Müdürlüğü	Polis Memuru
438	165951	ÖZDEMİR	YAROĞLU	Hatay İl Emniyet Müdürlüğü	Polis Memuru
439	166933	FARUK	ÖZDEMİR	Hatay-İskenderun İlçe Emniyet Müdürlüğü	Polis Memuru
440	167685	ORHAN	UĞUR	Malatya İl Emniyet Müdürlüğü	Polis Memuru
441	167876	MİKAİL	TAŞKESEN	Hatay-Antakya İlçe Emniyet Müdürlüğü	Polis Memuru
442	169872	ZAFER	GÜLKAN	Nevşehir İl Emniyet Müdürlüğü	Polis Memuru
443	170442	MUSTAFA GÖKHAN	GÖK	Şanlıurfa İl Emniyet Müdürlüğü	Polis Memuru
444	170458	AHMET	BAYRAKTAR	Kahramanmaraş-Onikişubat İlçe Emniyet Müdürlüğü	Polis Memuru
445	170625	YUNUS	BOZKURT	Kocaeli-Körfez İlçe Emniyet Müdürlüğü	Polis Memuru
446	171746	ALİ	GÖK	Kahramanmaraş-Onikişubat İlçe Emniyet Müdürlüğü	Polis Memuru
447	172241	DİNDAR	KIRAT	İzmir İl Emniyet Müdürlüğü	Polis Memuru
448	173182	ZEKİ	KOLUTEK	Mersin-Yenişehir İlçe Emniyet Müdürlüğü	Polis Memuru
449	174933	MEHMET	ÇALIŞKAN	Eskişehir İl Emniyet Müdürlüğü	Polis Memuru
450	178851	YILMAZ	YILDIZ	Sakarya İl Emniyet Müdürlüğü	Polis Memuru
451	179079	TUNCAY	UZUN	Adana İl Emniyet Müdürlüğü	Polis Memuru
452	179397	YUNİS	PINAR	Konya-Tuzlukçu İlçe Emniyet Amirliği	Polis Memuru
453	180238	İBRAHİM	TEKİN	Hatay-Arsuz İlçe Emniyet Müdürlüğü	Polis Memuru
454	180601	MEHMET	AKAT	Kahramanmaraş-Onikişubat İlçe Emniyet Müdürlüğü	Polis Memuru
455	181274	ERSİN	ÜNSAL	Çanakkale İl Emniyet Müdürlüğü	Polis Memuru
456	182364	DURMUŞ	ÇEVİK	Antalya-Kepez İlçe Emniyet Müdürlüğü	Polis Memuru
457	182471	CENGİZ	ERTÜRK	Osmaniye-Hasanbeyli İlçe Emniyet Amirliği	Polis Memuru
458	183582	EYUP	YÜKSEL	Afyonkarahisar İl Emniyet Müdürlüğü	Polis Memuru
459	184832	SERVET	YALÇINDAĞ	Tokat İl Emniyet Müdürlüğü	Polis Memuru
460	185159	ÜLGER	SARIBAL	Hatay İl Emniyet Müdürlüğü	Polis Memuru
461	186486	İSMAİL	ATEŞ	Kahramanmaraş-Onikişubat İlçe Emniyet Müdürlüğü	Polis Memuru
462	188342	HACER	ALIŞ	Bartın İl Emniyet Müdürlüğü	Polis Memuru
463	189901	ALİ	GÜNEŞ	Hatay İl Emniyet Müdürlüğü	Polis Memuru
464	190360	ŞAHİN	ULUKAYA	Zonguldak İl Emniyet Müdürlüğü	Polis Memuru
465	191268	ÖMER	US	Osmaniye İl Emniyet Müdürlüğü	Polis Memuru
466	191848	CENGİZ	ÖZDOĞAN	İstanbul-Çatalca İlçe Emniyet Müdürlüğü	Polis Memuru
467	193504	ÖMÜR	AYDIN	Adıyaman İl Emniyet Müdürlüğü	Polis Memuru
468	196675	SÜLEYMAN	YILMAZ	Adıyaman İl Emniyet Müdürlüğü	Polis Memuru
469	196911	İSMAİL	ŞİŞMAN	Hatay İl Emniyet Müdürlüğü	Polis Memuru
470	197777	MUSTAFA	APANLAR	İstanbul İl Emniyet Müdürlüğü	Polis Memuru
471	199014	ÖMER	ALTIKULAÇ	Osmaniye İl Emniyet Müdürlüğü	Polis Memuru
472	200108	MUSTAFA	KODAL	Nevşehir-Derinkuyu İlçe Emniyet Müdürlüğü	Polis Memuru
473	200380	MEHMET	OLMUŞ	Van-Tuşba İlçe Emniyet Müdürlüğü	Polis Memuru
474	203226	GÜNTEKİN	KARAPINAR	Hatay İl Emniyet Müdürlüğü	Polis Memuru
475	203227	İSMAİL	KOYUNOĞLU	Hatay-Reyhanlı İlçe Emniyet Müdürlüğü	Polis Memuru
476	203238	İBRAHİM	ÇALIŞKAN	Hatay-İskenderun İlçe Emniyet Müdürlüğü	Polis Memuru
477	203431	FEHMİ	KOÇ	Gaziantep İl Emniyet Müdürlüğü	Polis Memuru
478	204219	SERPİL	GÖK	Şanlıurfa İl Emniyet Müdürlüğü	Polis Memuru
479	205070	HASAN	DEMİRTAŞ	Yalova İl Emniyet Müdürlüğü	Polis Memuru
480	205165	SEDAT	ÇAPAR	Osmaniye İl Emniyet Müdürlüğü	Polis Memuru
481	205328	MURAT	BAYSAL	Ankara İl Emniyet Müdürlüğü	Polis Memuru
482	206133	REŞİT	LEBA	Gaziantep İl Emniyet Müdürlüğü	Polis Memuru
483	207017	ÇETİN	İŞOĞLU	Hatay-İskenderun İlçe Emniyet Müdürlüğü	Polis Memuru
484	207110	AHMET	GÜNEŞ	Hatay-Samandağ İlçe Emniyet Müdürlüğü	Polis Memuru
485	207428	AHMET	KORKMAZ	Denizli-Pamukkale İlçe Emniyet Müdürlüğü	Polis Memuru
486	207686	SAİM	YILMAZ	Kırklareli İl Emniyet Müdürlüğü	Polis Memuru
487	207984	İSMAİL	BOZOK	Kahramanmaraş İl Emniyet Müdürlüğü	Polis Memuru

OCAK-ŞUBAT-MART 2023 TARİHLERİ ARASINDA VEFAT EDEN PERSONEL LİSTESİ					
S. NO	SİCİLİ	ADI	SOYADI	BİRİMİ	RÜTBESİ
488	208099	İRFAN	BİLİR	Hatay-İskenderun İlçe Emniyet Müdürlüğü	Polis Memuru
489	208101	CEMAL	MARAŞLI	Hatay İl Emniyet Müdürlüğü	Polis Memuru
490	208231	MURAT	KILINÇ	Hatay İl Emniyet Müdürlüğü	Polis Memuru
491	208455	MURAT	KUŞ	Hatay-Kırıkhan İlçe Emniyet Müdürlüğü	Polis Memuru
492	208971	HALİL İBRAHİM	BÜYÜKAKÇAM	Hatay İl Emniyet Müdürlüğü	Polis Memuru
493	209090	MURAT	ŞAN	Gaziantep-İslahiye İlçe Emniyet Müdürlüğü	Polis Memuru
494	211069	YAŞAR FEVZİ	DİLBER	Sakarya-Arifiye İlçe Emniyet Müdürlüğü	Polis Memuru
495	211180	ORHAN	KARABİBER	İstanbul-Gaziosmanpaşa İlçe Emniyet Müdürlüğü	Polis Memuru
496	211202	GÜRBÜZ	DELİBAŞ	Adana-Kozan İlçe Emniyet Müdürlüğü	Polis Memuru
497	211623	AHMET	YAĞMUR	Adana-Aladağ İlçe Emniyet Amirliği	Polis Memuru
498	212076	BAKİ	BAYRAKTAR	İzmir-Dikili İlçe Emniyet Müdürlüğü	Polis Memuru
499	212765	TAHİR	CEYLAN	Hatay-Antakya İlçe Emniyet Müdürlüğü	Polis Memuru
500	213127	CUMA	TOPARLI	Mardin İl Emniyet Müdürlüğü	Polis Memuru
501	214831	ALPER	ADIGÜZEL	Adıyaman İl Emniyet Müdürlüğü	Polis Memuru
502	217217	MAHMUT	GARİP	İstanbul İl Emniyet Müdürlüğü	Polis Memuru
503	217456	METİN	KILIN	Hatay İl Emniyet Müdürlüğü	Polis Memuru
504	218561	ŞUAYİP	UĞUZ	Hatay-Hassa İlçe Emniyet Amirliği	Polis Memuru
505	218982	NASIM	AYBEK	Hatay İl Emniyet Müdürlüğü	Polis Memuru
506	219843	İSMAİL	SELVİOĞLU	Hatay-Antakya İlçe Emniyet Müdürlüğü	Polis Memuru
507	220440	FEYZULLAH	YÜKSEL	Hatay-Dörtyol İlçe Emniyet Müdürlüğü	Polis Memuru
508	222121	ALPER	YEMENİCİ	Uşak İl Emniyet Müdürlüğü	Polis Memuru
509	222374	CELAL	HANÇER	Hatay İl Emniyet Müdürlüğü	Polis Memuru
510	222386	LUTFİ	DEMİRCİ	Hatay İl Emniyet Müdürlüğü	Polis Memuru
511	223988	HAMZA	KÖLEMEN	Hatay-Antakya İlçe Emniyet Müdürlüğü	Polis Memuru
512	224735	HALİL	ÇERİBAŞI	Hatay İl Emniyet Müdürlüğü	Polis Memuru
513	225668	NECMEDDİN	SEVİL	Trabzon İl Emniyet Müdürlüğü	Polis Memuru
514	226334	HASAN	BİLGE	Osmaniye İl Emniyet Müdürlüğü	Polis Memuru
515	228397	ÖMER	ÖZDEMİR	Şırnak-İdil İlçe Emniyet Müdürlüğü	Polis Memuru
516	228806	METE	ARIK	İstanbul İl Emniyet Müdürlüğü	Polis Memuru
517	229346	ERDOĞAN	ÇELİK	Kahramanmaraş İl Emniyet Müdürlüğü	Polis Memuru
518	230670	SÜLEYMAN	BASUT	Malatya-Battalgazi İlçe Emniyet Müdürlüğü	Polis Memuru
519	232140	EDİZ	AKGÜN	Tekirdağ-Çorlu İlçe Emniyet Müdürlüğü	Polis Memuru
520	232983	MUSTAFA	BİNDEBİR	Kahramanmaraş İl Emniyet Müdürlüğü	Polis Memuru
521	233055	AHMET	SEÇKİN	Karabük İl Emniyet Müdürlüğü	Polis Memuru
522	234125	NEBİBE	ESEN	Hatay İl Emniyet Müdürlüğü	Polis Memuru
523	235906	MEHMET SIDDIK	UZUNOĞLU	Bursa İl Emniyet Müdürlüğü	Polis Memuru
524	236215	İBRAHİM	DEMİRBAŞ	Hatay İl Emniyet Müdürlüğü	Polis Memuru
525	237670	SERDAR	DOĞRUER	Hatay İl Emniyet Müdürlüğü	Polis Memuru
526	238355	FATİH	DAMKACI	Kars-Arpaçay İlçe Emniyet Amirliği	Polis Memuru
527	239676	TURAN	AVCI	Adıyaman İl Emniyet Müdürlüğü	Polis Memuru
528	240130	MUSTAFA	HERFİDAN	Hatay İl Emniyet Müdürlüğü	Polis Memuru
529	240561	AHMET	ELİBOL	Hatay İl Emniyet Müdürlüğü	Polis Memuru
530	241195	BEKİR	DEMİR	İstanbul İl Emniyet Müdürlüğü	Polis Memuru
531	241206	MÜSLÜM	SAĞIR	Hatay İl Emniyet Müdürlüğü	Polis Memuru
532	241828	ASIM	OĞUZHAN	Manisa İl Emniyet Müdürlüğü	Polis Memuru
533	243182	YAHYA	HAYTA	Osmaniye İl Emniyet Müdürlüğü	Polis Memuru
534	243932	MURAT	KARABOĞA	Bursa-Mudanya İlçe Emniyet Müdürlüğü	Polis Memuru
535	243950	KÜRŞAT YESARİ	KARATOPRAK	Hatay-Antakya İlçe Emniyet Müdürlüğü	Polis Memuru
536	244093	ZEHRA	YAYLACI	Kilis İl Emniyet Müdürlüğü	Polis Memuru
537	244793	TURGAY	AÇAN	Hatay-Defne İlçe Emniyet Müdürlüğü	Polis Memuru
538	245812	KOÇALİ SERKANT	KİRAZ	Kırklareli İl Emniyet Müdürlüğü	Polis Memuru
539	249517	ÖMER	BENLİ	Adıyaman İl Emniyet Müdürlüğü	Polis Memuru
540	250026	TAMER	İNCE	Diyarbakır İl Emniyet Müdürlüğü	Polis Memuru
541	252153	CEMİL	OKUR	Hatay İl Emniyet Müdürlüğü	Polis Memuru
542	253245	ALİ	KARAMAN	Kahramanmaraş-Dulkadiroğlu İlçe Emniyet Müdürlüğü	Polis Memuru
543	254507	ZÜLFİYE	EREVİK	Kahramanmaraş İl Emniyet Müdürlüğü	Polis Memuru
544	256866	ABDULBAKİ	KARDAŞ	Gaziantep-Nurdağı İlçe Emniyet Müdürlüğü	Polis Memuru
545	258851	HASAN	TÜRKMENOĞLU	Osmaniye-Kadirli İlçe Emniyet Müdürlüğü	Polis Memuru

OCAK-ŞUBAT-MART 2023 TARİHLERİ ARASINDA VEFAT EDEN PERSONEL LİSTESİ					
S. NO	SİCİLİ	ADI	SOYADI	BİRİMİ	RÜTBESİ
546	259545	GÖKHAN	TABUR	Kahramanmaraş İl Emniyet Müdürlüğü	Polis Memuru
547	259908	EMİNE	TABUR	Kahramanmaraş İl Emniyet Müdürlüğü	Polis Memuru
548	263470	AHMET	MAZI	Kahramanmaraş-Dulkadiroğlu İlçe Emniyet Müdürlüğü	Polis Memuru
549	264389	FATİH	ŞAHİN	Kahramanmaraş-Dulkadiroğlu İlçe Emniyet Müdürlüğü	Polis Memuru
550	266683	MUSTAFA	GÜN	Koruma Daire Başkanlığı	Polis Memuru
551	266711	EMİNE	ÇANKIR	Hatay İl Emniyet Müdürlüğü	Polis Memuru
552	267038	HİKMET	GÜNDÜZ	Hatay İl Emniyet Müdürlüğü	Polis Memuru
553	267242	KAMBER	ÇOLAK	Kahramanmaraş İl Emniyet Müdürlüğü	Polis Memuru
554	269355	BURHAN	KURTULUŞ	Muğla İl Emniyet Müdürlüğü	Polis Memuru
555	270243	HASAN	AKMAZ	Kahramanmaraş İl Emniyet Müdürlüğü	Polis Memuru
556	272057	AYDIN MENDERES	KARA	Hatay-Belen İlçe Emniyet Müdürlüğü	Polis Memuru
557	273802	MUHAMMET	UÇAR	Hatay İl Emniyet Müdürlüğü	Polis Memuru
558	274313	MUZAFFER	ÇAĞLAYAN	Malatya İl Emniyet Müdürlüğü	Polis Memuru
559	274418	ERTUĞRUL	ERTAŞ	Kahramanmaraş İl Emniyet Müdürlüğü	Polis Memuru
560	276279	MEHMET ÇAĞDAŞ	İLBOĞA	Kahramanmaraş İl Emniyet Müdürlüğü	Polis Memuru
561	278997	ZİYA	ÖZBAL	Gaziantep-Nurdağı İlçe Emniyet Müdürlüğü	Polis Memuru
562	279228	SADIK	ÇETİN	Osmaniye İl Emniyet Müdürlüğü	Polis Memuru
563	279896	MUSTAFA	ÇETE	Hatay İl Emniyet Müdürlüğü	Polis Memuru
564	280481	GÜRKAN	ÖZDEMİR	Hatay İl Emniyet Müdürlüğü	Polis Memuru
565	282096	AHMET ALİ	YILDIRIM	Adana-Kozan İlçe Emniyet Müdürlüğü	Polis Memuru
566	285705	İLHAN	AKSU	Hatay İl Emniyet Müdürlüğü	Polis Memuru
567	285826	ŞENER	ZENGİN	Adıyaman İl Emniyet Müdürlüğü	Polis Memuru
568	285850	MUSTAFA ATA	TRAŞ	Samsun İl Emniyet Müdürlüğü	Polis Memuru
569	288371	AHMET	EMEK	Gaziantep-Nurdağı İlçe Emniyet Müdürlüğü	Polis Memuru
570	288989	FATİH	TURAN	İstanbul İl Emniyet Müdürlüğü	Polis Memuru
571	290564	AHMET	ŞİMŞEK	Kahramanmaraş İl Emniyet Müdürlüğü	Polis Memuru
572	290692	AHMET	BEREKET	Hatay İl Emniyet Müdürlüğü	Polis Memuru
573	290972	SERDAR	YILMAZ	Hatay POMEM	Polis Memuru
574	291208	BURCU	DOĞAN	Cumhurbaşkanlığı Koruma Daire Başkanlığı	Polis Memuru
575	291541	PINAR	BEYCİOĞLU	Kahramanmaraş İl Emniyet Müdürlüğü	Polis Memuru
576	291602	MELTEM	ÖZBAL	Gaziantep-Nurdağı İlçe Emniyet Müdürlüğü	Polis Memuru
577	292908	MURAT	GÜLSEVEN	Hatay-İskenderun İlçe Emniyet Müdürlüğü	Polis Memuru
578	293569	FUAT	ÜNLÜ	Kahramanmaraş-Pazarcık İlçe Emniyet Müdürlüğü	Polis Memuru
579	293928	HARUN	KARABULUT	Kahramanmaraş İl Emniyet Müdürlüğü	Polis Memuru
580	296893	FETHİ	BAYKENDİ	Erzurum İl Emniyet Müdürlüğü	Polis Memuru
581	297158	MUHAMMET ALİ	GÜL	Adıyaman İl Emniyet Müdürlüğü	Polis Memuru
582	298398	MUTLU	MERT	Kahramanmaraş İl Emniyet Müdürlüğü	Polis Memuru
583	298413	MUSTAFA	BAYCAN	Malatya-Battalgazi İlçe Emniyet Müdürlüğü	Polis Memuru
584	301501	EMRAH	IŞIK	Hatay İl Emniyet Müdürlüğü	Polis Memuru
585	302000	NEBİ AYDIN	ÇÖÇÜ	Koruma Daire Başkanlığı	Polis Memuru
586	302745	İSMAİL	YAVUZATMACA	Hatay İl Emniyet Müdürlüğü	Polis Memuru
587	303228	FEVZİ AKIN	AVCI	Kahramanmaraş İl Emniyet Müdürlüğü	Polis Memuru
588	305955	EMİR	TÜMER	Hatay-Defne İlçe Emniyet Müdürlüğü	Polis Memuru
589	305956	HACI MUSTAFA	ÖZKUL	Gaziantep-Nurdağı İlçe Emniyet Müdürlüğü	Polis Memuru
590	306915	VELİ	TOPUZ	Kahramanmaraş İl Emniyet Müdürlüğü	Polis Memuru
591	308025	MEHMET FURKAN	AKSOY	Hatay-Antakya İlçe Emniyet Müdürlüğü	Polis Memuru
592	308586	BAYRAM	ZORLU	Kahramanmaraş İl Emniyet Müdürlüğü	Polis Memuru
593	309511	AHMET	TOR	Gaziantep-Nurdağı İlçe Emniyet Müdürlüğü	Polis Memuru
594	310116	EMRAH	YILDIZ	Sivas İl Emniyet Müdürlüğü	Polis Memuru
595	311780	AYDIN	BOZKURT	Adıyaman İl Emniyet Müdürlüğü	Polis Memuru
596	314809	İSMAİL	MALGIR	Adana İl Emniyet Müdürlüğü	Polis Memuru
597	316634	SADİYE	ZORLU	Kahramanmaraş İl Emniyet Müdürlüğü	Polis Memuru
598	317706	HÜSEYİN	DİRKEN	Adıyaman-Gölbaşı İlçe Emniyet Müdürlüğü	Polis Memuru
599	318173	MEHMET	AKKİLLİ	Hatay İl Emniyet Müdürlüğü	Polis Memuru
600	320632	FATİH SERHAT	ASKER	Hatay İl Emniyet Müdürlüğü	Polis Memuru
601	320672	MOLLA FENARİ	BUĞDAY	Malatya-Darende İlçe Emniyet Müdürlüğü	Polis Memuru
602	322583	SAFFET	SAK	Hatay İl Emniyet Müdürlüğü	Polis Memuru
603	323389	MEHMET AKİF	YETİŞİR	Gaziantep-İslahiye İlçe Emniyet Müdürlüğü	Polis Memuru

OCAK-ŞUBAT-MART 2023 TARİHLERİ ARASINDA VEFAT EDEN PERSONEL LİSTESİ					
S. NO	SİCİLİ	ADI	SOYADI	BİRİMİ	RÜTBESİ
604	326565	MUSTAFA	BEYAZ	Kahramanmaraş-Dulkadiroğlu İlçe Emniyet Müdürlüğü	Polis Memuru
605	327103	AKİF	BÜYÜKKARAMAN	Hatay İl Emniyet Müdürlüğü	Polis Memuru
606	328197	ALİ	TORBACI	Kahramanmaraş-Pazarcık İlçe Emniyet Müdürlüğü	Polis Memuru
607	328260	ASLI	YILMAZ	Kırşehir İl Emniyet Müdürlüğü	Polis Memuru
608	329279	MESUT	YILMAZ	Kahramanmaraş İl Emniyet Müdürlüğü	Polis Memuru
609	329917	CEVDET	KÜÇÜKER	Malatya-Yeşilyurt İlçe Emniyet Müdürlüğü	Polis Memuru
610	332776	UĞUR	TOPALOĞLU	Kahramanmaraş İl Emniyet Müdürlüğü	Polis Memuru
611	333192	HÜSEYİN	USLUSOY	Hatay-Antakya İlçe Emniyet Müdürlüğü	Polis Memuru
612	334590	AHMET KÜRŞAD	YILMAZ	Yozgat İl Emniyet Müdürlüğü	Polis Memuru
613	336979	KEMAL	HACİSALİHOĞLU	İzmir-Bornova İlçe Emniyet Müdürlüğü	Polis Memuru
614	341427	SİNAN	ERSOY	Gaziantep-Nurdağı İlçe Emniyet Müdürlüğü	Polis Memuru
615	343806	OSMAN	SUNAY	Kahramanmaraş-Afşin İlçe Emniyet Müdürlüğü	Polis Memuru
616	346869	ÖKKEŞ	YILMAZ	Hatay İl Emniyet Müdürlüğü	Polis Memuru
617	347490	MEHMET	KAYA	Hatay-Antakya İlçe Emniyet Müdürlüğü	Polis Memuru
618	349174	OĞUZHAN	SARIKAYA	Erzurum İl Emniyet Müdürlüğü	Polis Memuru
619	349315	BURHAN	KARAGÖZ	Mersin İl Emniyet Müdürlüğü	Polis Memuru
620	350031	PERİHAN	SARIKAYA	Gaziantep-Nurdağı İlçe Emniyet Müdürlüğü	Polis Memuru
621	351506	HIDIR	CANOLUK	Kocaeli-Çayırova İlçe Emniyet Müdürlüğü	Polis Memuru
622	352328	HAKAN	YAŞLAK	Hatay-Antakya İlçe Emniyet Müdürlüğü	Polis Memuru
623	355123	KADİR	DEMİRCİ	Hatay İl Emniyet Müdürlüğü	Polis Memuru
624	355352	ALİ	AVCI	Adıyaman-Samsat İlçe Emniyet Amirliği	Polis Memuru
625	356225	HÜSEYİN EMRE	YILMAZ	Antalya Özel Harekat Müdürlüğü	Polis Memuru
626	356333	UĞUR	ÇALTA	Hatay İl Emniyet Müdürlüğü	Polis Memuru
627	358627	MEHMET	ILIKKAN	Hatay İl Emniyet Müdürlüğü	Polis Memuru
628	362707	EROL	KESKİN	Ankara-Altındağ İlçe Emniyet Müdürlüğü	Polis Memuru
629	368212	FARUK	KILINÇ	Adıyaman İl Emniyet Müdürlüğü	Polis Memuru
630	374127	MEHMET	AVCI	Adıyaman İl Emniyet Müdürlüğü	Polis Memuru
631	374243	MEHMET	ÖZAYDIN	İstanbul-Ataşehir İlçe Emniyet Müdürlüğü	Polis Memuru
632	375966	KENAN	ERGÜL	Hatay-Defne İlçe Emniyet Müdürlüğü	Polis Memuru
633	378042	FATİH	ÇETİN	Şanlıurfa-Bozova İlçe Emniyet Müdürlüğü	Polis Memuru
634	378540	FATİH	SARIGÜL	Adıyaman İl Emniyet Müdürlüğü	Polis Memuru
635	384308	TURĞUT	YAZICI	Hatay-Antakya İlçe Emniyet Müdürlüğü	Polis Memuru
636	384984	MUHAMMED	ŞEN	İstanbul-Şile İlçe Emniyet Müdürlüğü	Polis Memuru
637	386770	ABDULLAH	AKKUŞ	Gaziantep-Nurdağı İlçe Emniyet Müdürlüğü	Polis Memuru
638	388856	BAHTİYAR BURAK	KARACA	Hatay İl Emniyet Müdürlüğü	Polis Memuru
639	391045	EMRE	ÇEKLİ	Hatay İl Emniyet Müdürlüğü	Polis Memuru
640	391770	İLYAS	AKKAYA	Adana-Seyhan İlçe Emniyet Müdürlüğü	Polis Memuru
641	391820	MEHMET EMİN	BALCI	Diyarbakır-Bismil İlçe Emniyet Müdürlüğü	Polis Memuru
642	392137	SEMİH	KOYUNCU	Hatay-Reyhanlı İlçe Emniyet Müdürlüğü	Polis Memuru
643	393549	MEHMET	ÖZDEMİR	Kütahya-Şaphane İlçe Emniyet Amirliği	Polis Memuru
644	394458	MEHMET ALİ	VURUR	Adıyaman İl Emniyet Müdürlüğü	Polis Memuru
645	396616	ALİ	DEMİREL	Hatay İl Emniyet Müdürlüğü	Polis Memuru
646	397632	BEKİR	ALTAN	Hatay İl Emniyet Müdürlüğü	Polis Memuru
647	401479	AKIN	YEGİN	Diyarbakır İl Emniyet Müdürlüğü	Polis Memuru
648	401993	BAYRAM	DEMİRCİ	Burdur-Tefenni İlçe Emniyet Amirliği	Polis Memuru
649	403786	HALEF	ÇALIŞKAN	Adıyaman İl Emniyet Müdürlüğü	Polis Memuru
650	411916	KEMAL	GÜLEÇ	Diyarbakır-Yenişehir İlçe Emniyet Müdürlüğü	Polis Memuru
651	412829	ABİDİN	ÇINGI	Hatay İl Emniyet Müdürlüğü	Polis Memuru
652	414969	ABDULGANİ	ALINMAZ	Kahramanmaraş İl Emniyet Müdürlüğü	Polis Memuru
653	415275	ŞABAN	GÜMÜŞBAŞ	Hatay İl Emniyet Müdürlüğü	Polis Memuru
654	416174	İSMAİL	ÜLKER	Adıyaman İl Emniyet Müdürlüğü	Polis Memuru
655	416930	ERSİN	BAYKUŞ	Diyarbakır İl Emniyet Müdürlüğü	Polis Memuru
656	421069	MUSTAFA	AKSU	Hatay İl Emniyet Müdürlüğü	Polis Memuru
657	421999	FIRAT	KANAÇ	Adıyaman İl Emniyet Müdürlüğü	Polis Memuru
658	426406	EMRE	YALABIK	Sivas İl Emniyet Müdürlüğü	Polis Memuru
659	429175	ONUR KEMAL	PAZARBAŞI	Kahramanmaraş-Türkoğlu İlçe Emniyet Müdürlüğü	Polis Memuru
660	435944	VOLKAN	KAYDIRAK	Erzurum İl Emniyet Müdürlüğü	Polis Memuru
661	437676	TALAT	TANKURT	Kahramanmaraş-Dulkadiroğlu İlçe Emniyet Müdürlüğü	Polis Memuru

OCAK-ŞUBAT-MART 2023 TARİHLERİ ARASINDA VEFAT EDEN PERSONEL LİSTESİ					
S. NO	SİCİLİ	ADI	SOYADI	BİRİMİ	RÜTBESİ
662	439520	YUSUF	ÖZENCİ	Diyarbakır İl Emniyet Müdürlüğü	Polis Memuru
663	444305	MEHMET TALİP	DÖNMEZ	Malatya-Doğanşehir İlçe Emniyet Müdürlüğü	Polis Memuru
664	444389	SEZER	KAYA	Hatay-Antakya İlçe Emniyet Müdürlüğü	Polis Memuru
665	445931	HİLAL	AZGIT	Hatay İl Emniyet Müdürlüğü	Polis Memuru
666	449804	İBRAHİM	DİLMAÇ	Hatay İl Emniyet Müdürlüğü	Polis Memuru
667	450259	YASİN	ALTUNTAŞ	Kahramanmaraş İl Emniyet Müdürlüğü	Polis Memuru
668	455598	ZİYA	ÇAM	Şanlıurfa İl Emniyet Müdürlüğü	Polis Memuru
669	461059	MUHAMMED MUSTAFA	AHRAZ	Hatay-Reyhanlı İlçe Emniyet Müdürlüğü	Polis Memuru
670	461709	ENGİN	KUNT	Hatay İl Emniyet Müdürlüğü	Polis Memuru
671	462679	ŞÜKRÜ	ÖZTÜRK	Hatay İl Emniyet Müdürlüğü	Polis Memuru
672	462745	AHMET	İRİ	Hatay İl Emniyet Müdürlüğü	Polis Memuru
673	463051	VEYSEL BURAK	KÖSTEKÇİ	Hatay İl Emniyet Müdürlüğü	Polis Memuru
674	463202	ENDER	ÖZTÜRK	Hatay İl Emniyet Müdürlüğü	Polis Memuru
675	463321	İHSAN	KINIŞ	Hatay İl Emniyet Müdürlüğü	Polis Memuru
676	463956	HALİL	DENİZ	Kahramanmaraş İl Emniyet Müdürlüğü	Polis Memuru
677	464227	MEHMET	BURAK	Hatay İl Emniyet Müdürlüğü	Polis Memuru
678	464479	MUZAFFER	ESER	Mersin-Gülnar İlçe Emniyet Amirliği	Polis Memuru
679	464602	NİHAT	ALKURT	Hatay-Samandağ İlçe Emniyet Müdürlüğü	Polis Memuru
680	465298	TAMER	DİVRİKİ	Adıyaman İl Emniyet Müdürlüğü	Polis Memuru
681	466237	BARIŞ	BERBER	Hatay İl Emniyet Müdürlüğü	Polis Memuru
682	467236	TOLGA	YALÇIN	İstanbul İl Emniyet Müdürlüğü	Polis Memuru
683	468848	ABDULLAH	DEMİR	Hatay-Hassa İlçe Emniyet Amirliği	Polis Memuru
684	472132	ALİ İHSAN	GÖK	Hatay İl Emniyet Müdürlüğü	Polis Memuru
685	472916	BURAK	ŞEKER	Hatay İl Emniyet Müdürlüğü	Polis Memuru
686	473480	ALİ	MÜJDE	Hatay-Antakya İlçe Emniyet Müdürlüğü	Polis Memuru
687	473692	AHMET	ÇOBAN	Kahramanmaraş İl Emniyet Müdürlüğü	Polis Memuru
688	474383	YUNUS EMRE	İNCE	Hatay İl Emniyet Müdürlüğü	Polis Memuru
689	474689	SAMET	AMBARCIOĞLU	Hatay İl Emniyet Müdürlüğü	Polis Memuru
690	477466	MUSTAFA BURAK	ÇETİNKAYA	Antalya İl Emniyet Müdürlüğü	Polis Memuru
691	477934	HALİL	DURAN	Gaziantep-İslahiye İlçe Emniyet Müdürlüğü	Polis Memuru
692	480999	MUSTAFA ALİ	GÖKTAŞ	Hatay İl Emniyet Müdürlüğü	Polis Memuru
693	482151	YUSUF ARİF	TAŞ	İstanbul İl Emniyet Müdürlüğü	Polis Memuru
694	483814	FATMA	KAYA PEKSOY	Hatay-Defne İlçe Emniyet Müdürlüğü	Polis Memuru
695	487419	ZELİHA	TATLI	Hatay-Antakya İlçe Emniyet Müdürlüğü	Polis Memuru
696	489605	ÖZGE	ATEŞ	Hatay-Antakya İlçe Emniyet Müdürlüğü	Polis Memuru
697	491525	AHMET	SALCANLIER	İstanbul Takviye Hazır Kuvvet Müdürlüğü	Polis Memuru
698	491841	SÜMBÜL HAKTAN	YILDIZ ÖZKAN	Diyarbakır İl Emniyet Müdürlüğü	Polis Memuru
699	494988	MUHAMMET	TARAKÇI	Hukuk Müşavirliği	Polis Memuru
700	495027	MURAT	KAVAK	Antalya-Muratpaşa İlçe Emniyet Müdürlüğü	Polis Memuru
701	497807	HASAN BERK	ÇİYİT	Antalya İl Emniyet Müdürlüğü	Polis Memuru
702	506848	AYŞE NUR	ASKER	Gaziantep-Nurdağı İlçe Emniyet Müdürlüğü	Polis Memuru
703	509450	ERCAN	GÜNAL	İstanbul-Bahçelievler İlçe Emniyet Müdürlüğü	Polis Memuru
704	519477	FURKAN	ÇİÇEK	Kocaeli İl Emniyet Müdürlüğü	Polis Memuru
705	9967	ŞAKİR	MALKOÇLU	Antalya İl Emniyet Müdürlüğü	Memur
706	12871	ZAHİR FAZIL	SARIOĞLU	Bilecik İl Emniyet Müdürlüğü	Memur
707	14745	SITKI	KÖSE	Bolu İl Emniyet Müdürlüğü	Memur
708	15394	DAVUT	BAŞBUĞ	İstanbul İl Emniyet Müdürlüğü	Memur
709	16671	FETİH	PALA	Emniyet Genel Müdürlüğü	Memur
710	17384	CAZİM	ÇOBAN	Sivas İl Emniyet Müdürlüğü	Memur
711	18026	FAZLI	SERİM	-	Memur
712	19699	MEHMET	ERDOĞAN	İzmir İl Emniyet Müdürlüğü	Memur
713	20040	SÜLEYMAN	GÜRKAYNAK	Samsun İl Emniyet Müdürlüğü	Memur
714	24384	NECATİ	ÖZTÜRK	Denizli İl Emniyet Müdürlüğü	Memur
715	31824	İBRAHİM	ÇORTU	Samsun İl Emniyet Müdürlüğü	Memur
716	144934	OSMAN	TEKELİ	İzmir İl Emniyet Müdürlüğü	Memur
717	900108	OSMAN	ŞİMŞEK	Polis Akademisi Başkanlığı	Memur
718	82336	NEVİN	ALAY	Sinop İl Emniyet Müdürlüğü	Sivil Memur
719	93206	YAVUZ	ALTUN	Emniyet Genel Müdürlüğü	Sivil Memur

OCAK-ŞUBAT-MART 2023 TARİHLERİ ARASINDA VEFAT EDEN PERSONEL LİSTESİ					
S. NO	**SİCİLİ**	**ADI**	**SOYADI**	**BİRİMİ**	**RÜTBESİ**
720	97025	HÜSNÜ	ESKİCİ	Bursa İl Emniyet Müdürlüğü	Sivil Memur
721	102047	ADNAN	DOĞAN	İstanbulPolis Hastanesi(Kapalı)	Sivil Memur
722	116855	HACI OSMAN	GÖKTAŞ	Gaziantep-İslahiye İlçe Emniyet Müdürlüğü	Sivil Memur
723	144505	KOÇAK	UÇAR	Ankara İl Emniyet Müdürlüğü	Sivil Memur
724	144607	MEHMET	ERÖNÜ	Gaziantep İl Emniyet Müdürlüğü	Sivil Memur
725	145585	MEHMET	TÜRKMEN	Kahramanmaraş İl Emniyet Müdürlüğü	Sivil Memur
726	145610	ÇETİN	AKSOY	Sivas İl Emniyet Müdürlüğü	Sivil Memur
727	146078	YUSUF	YAMAN	Adıyaman İl Emniyet Müdürlüğü	Sivil Memur
728	146589	MUSTAFA	ARSLANER	Hatay-Antakya İlçe Emniyet Müdürlüğü	Sivil Memur
729	146974	ADEM	BAYIR	Kahramanmaraş-Onikişubat İlçe Emniyet Müdürlüğü	Sivil Memur
730	148292	YÜKSEL	KAPAR	Sakarya İl Emniyet Müdürlüğü	Sivil Memur
731	148789	PERİ	YILDIZ	Adana-Çukurova İlçe Emniyet Müdürlüğü	Sivil Memur
732	165863	OĞUZ	BİROL	Kayseri İl Emniyet Müdürlüğü	Sivil Memur
733	188945	YÜKSEL	BAL	Kütahya İl Emniyet Müdürlüğü	Sivil Memur
734	214766	NURTEN	KAPLAN	Isparta İl Emniyet Müdürlüğü	Sivil Memur
735	227355	MUHAMMER	FİDAN	Afyonkarahisar İl Emniyet Müdürlüğü	Sivil Memur
736	406365	ERSAN	TULUK	Niğde İl Emniyet Müdürlüğü	Sivil Memur
737	907707	MEHMET	ASAN	İdari Ve Mali İşler Daire Başkanlığı	Sivil Memur
738	908009	YUSUF İZZETTİN	BATUR	Adıyaman İl Emniyet Müdürlüğü	Sivil Memur
739	908022	MAHMUT	ÖZBAYTEMUR	Adıyaman İl Emniyet Müdürlüğü	Sivil Memur
740	908200	İSMAİL	TOPCU	Ankara İl Emniyet Müdürlüğü	Sivil Memur
741	908716	NEDİM	YALÇIN	Bursa Polis Okulu(Kapalı)	Sivil Memur
742	909094	YUSUF	ARTUVAN	Erzincan İl Emniyet Müdürlüğü	Sivil Memur
743	909110	RECEP	AKKAYA	Erzurum POMEM	Sivil Memur
744	909545	HALİT	KÖSE	İstanbul İl Emniyet Müdürlüğü	Sivil Memur
745	910638	CEMALETTİN	TOPALOĞLU	Kahramanmaraş İl Emniyet Müdürlüğü	Sivil Memur
746	911269	MEHMET	KAYAARSLAN	Yozgat İl Emniyet Müdürlüğü	Sivil Memur
747	911509	MEHMET REFİK	ATEŞOĞULLARI	Diyarbakır İl Emniyet Müdürlüğü	Sivil Memur
748	911550	BEBEK ALİ	YENER	Gaziantep İl Emniyet Müdürlüğü	Sivil Memur
749	911571	MEHMET	ÖZAY	Adıyaman İl Emniyet Müdürlüğü	Sivil Memur
750	911592	MUSTAFA	DUMAN	Elmadağ Şehit Mustafa Büyükpoyraz POMEM	Sivil Memur
751	919742	CUMA ALİ	DÜZGÜNER	Konya-Selçuklu İlçe Emniyet Müdürlüğü	Sivil Memur
752	923836	HALİL	ALDIRMAZ	Bayburt İl Emniyet Müdürlüğü	Sivil Memur
753	924889	MEHMET	AVCI	Adıyaman İl Emniyet Müdürlüğü	Sivil Memur
754	927297	ERCAN	İNAN	Hatay İl Emniyet Müdürlüğü	Sivil Memur
755	927362	KADİR	YÜCEL	Ankara-Mamak İlçe Emniyet Müdürlüğü	Sivil Memur
756	927500	BİLAL	KAYA	Adıyaman İl Emniyet Müdürlüğü	Sivil Memur
757	930029	AHMET	TOR	İdari Ve Mali İşler Daire Başkanlığı	Sivil Memur
758	931146	FATİH	ATİLA	Hatay İl Emniyet Müdürlüğü	Sivil Memur
759	931187	ABDURRAHMAN	GÜRKAYNAK	Adıyaman İl Emniyet Müdürlüğü	Sivil Memur
760	932739	HÜSEYİN	GÖKKAYA	Gaziantep-Nurdağı İlçe Emniyet Müdürlüğü	Sivil Memur
761	970600	MUSTAFA	BOLAT	Mersin İl Emniyet Müdürlüğü	Sivil Memur
762	901118	SALİH	KÖSE	Trabzon İl Emniyet Müdürlüğü	Çarşı ve Mahalle Bekçisi
763	901139	MUSTAFA	TAM	Bilecik İl Emniyet Müdürlüğü	Çarşı ve Mahalle Bekçisi
764	901207	ZİHNİ	IŞIK	Bartın İl Emniyet Müdürlüğü	Çarşı ve Mahalle Bekçisi
765	901256	HÜSEYİN	ÇILDIR	Muğla İl Emniyet Müdürlüğü	Çarşı ve Mahalle Bekçisi
766	901394	AHMET	TURAN	Adıyaman İl Emniyet Müdürlüğü	Çarşı ve Mahalle Bekçisi
767	901409	MEMET	POLAT	Adıyaman İl Emniyet Müdürlüğü	Çarşı ve Mahalle Bekçisi
768	901451	KEMAL	ALTUNKUM	Karabük İl Emniyet Müdürlüğü	Çarşı ve Mahalle Bekçisi
769	901538	İBRAHİM	MARAL	Çanakkale İl Emniyet Müdürlüğü	Çarşı ve Mahalle Bekçisi
770	901619	SÜLEYMAN	AYDEMİR	Artvin İl Emniyet Müdürlüğü	Çarşı ve Mahalle Bekçisi
771	901626	AHMET	BOZKURT	Gaziantep İl Emniyet Müdürlüğü	Çarşı ve Mahalle Bekçisi
772	902035	HÜSEYİN	UÇAR	Adıyaman İl Emniyet Müdürlüğü	Çarşı ve Mahalle Bekçisi
773	902096	MUSTAFA	KARAMAN	Yozgat İl Emniyet Müdürlüğü	Çarşı ve Mahalle Bekçisi
774	902356	NEBİ	İŞ	Tokat İl Emniyet Müdürlüğü	Çarşı ve Mahalle Bekçisi
775	902399	ALİ	YÜCEL	Afyonkarahisar İl Emniyet Müdürlüğü	Çarşı ve Mahalle Bekçisi
776	902410	HAKKI	EROĞLU	Hatay İl Emniyet Müdürlüğü	Çarşı ve Mahalle Bekçisi
777	902480	FEVZİ	KAYA	Manisa İl Emniyet Müdürlüğü	Çarşı ve Mahalle Bekçisi

OCAK-ŞUBAT-MART 2023 TARİHLERİ ARASINDA VEFAT EDEN PERSONEL LİSTESİ					
S. NO	**SİCİLİ**	**ADI**	**SOYADI**	**BİRİMİ**	**RÜTBESİ**
778	902625	ALİ	KOÇAK	Hatay İl Emniyet Müdürlüğü	Çarşı ve Mahalle Bekçisi
779	902846	CELAL	KOVANCI	Ordu İl Emniyet Müdürlüğü	Çarşı ve Mahalle Bekçisi
780	902890	HALİL	KARTAL	İstanbul İl Emniyet Müdürlüğü	Çarşı ve Mahalle Bekçisi
781	902914	MAHİR	KORKMAZ	Samsun İl Emniyet Müdürlüğü	Çarşı ve Mahalle Bekçisi
782	902988	BEKİR	KİLLİ	Antalya İl Emniyet Müdürlüğü	Çarşı ve Mahalle Bekçisi
783	903140	NİYAZİ	YÜCE	Bursa İl Emniyet Müdürlüğü	Çarşı ve Mahalle Bekçisi
784	903161	MEHMET	ÇAKIR	Bursa İl Emniyet Müdürlüğü	Çarşı ve Mahalle Bekçisi
785	903721	MUSTAFA	SİNEK	İstanbul-Üsküdar İlçe Emniyet Müdürlüğü	Çarşı ve Mahalle Bekçisi
786	903736	YAŞAR	APAYDIN	İstanbul İl Emniyet Müdürlüğü	Çarşı ve Mahalle Bekçisi
787	903804	HÜSEYİN	İPEK	İstanbul-Bağcılar İlçe Emniyet Müdürlüğü	Çarşı ve Mahalle Bekçisi
788	903852	MUSTAFA	YILDIZ	Adana İl Emniyet Müdürlüğü	Çarşı ve Mahalle Bekçisi
789	904759	HASAN HÜSEYİN	TEPE	Denizli-Buldan İlçe Emniyet Müdürlüğü	Çarşı ve Mahalle Bekçisi
790	904921	İBRAHİM	YUCAR	Erzincan-Tercan İlçe Emniyet Müdürlüğü	Çarşı ve Mahalle Bekçisi
791	905162	ÖMER	KAYACA	Isparta-Keçiborlu İlçe Emniyet Müdürlüğü	Çarşı ve Mahalle Bekçisi
792	905241	FAYIK	CESUR	Mersin İl Emniyet Müdürlüğü	Çarşı ve Mahalle Bekçisi
793	905608	KEMAL	YILMAZ	İstanbul-Sarıyer İlçe Emniyet Müdürlüğü	Çarşı ve Mahalle Bekçisi
794	905650	ERGÜN	YÜCESOY	İstanbul-Zeytinburnu İlçe Emniyet Müdürlüğü	Çarşı ve Mahalle Bekçisi
795	905838	EMRULLAH	DEMİRKILIÇ	İzmir İl Emniyet Müdürlüğü	Çarşı ve Mahalle Bekçisi
796	906130	MAHMUT	KÖKEN	Konya-Doğanhisar İlçe Emniyet Amirliği	Çarşı ve Mahalle Bekçisi
797	906276	MEMET	KARABIYIK	Malatya-Doğanşehir İlçe Emniyet Müdürlüğü	Çarşı ve Mahalle Bekçisi
798	906450	İBRAHİM	ALGIN	Muğla İl Emniyet Müdürlüğü	Çarşı ve Mahalle Bekçisi
799	906618	AHMET	PALGIN	Sakarya İl Emniyet Müdürlüğü	Çarşı ve Mahalle Bekçisi
800	906838	MEMET ALİ	ALKAN	Tokat-Zile İlçe Emniyet Müdürlüğü	Çarşı ve Mahalle Bekçisi
801	907005	RIZVAN	SARIKAYA	Yozgat-Çekerek İlçe Emniyet Müdürlüğü	Çarşı ve Mahalle Bekçisi
802	912017	CELALETTİN	YALÇİN	Adıyaman İl Emniyet Müdürlüğü	Çarşı ve Mahalle Bekçisi
803	912050	MEHMET	SALAN	Adıyaman İl Emniyet Müdürlüğü	Çarşı ve Mahalle Bekçisi
804	912157	MUSTAFA	SIKI	Afyonkarahisar-Bolvadin İlçe Emniyet Müdürlüğü	Çarşı ve Mahalle Bekçisi
805	912404	MUSTAFA	ÖZDEMİR	Ankara-Ayaş İlçe Emniyet Müdürlüğü	Çarşı ve Mahalle Bekçisi
806	912594	ÖNAL	ÖZCAN	Ankara-Sincan İlçe Emniyet Müdürlüğü	Çarşı ve Mahalle Bekçisi
807	912599	ETEM	MUTLUER	Antalya İl Emniyet Müdürlüğü	Çarşı ve Mahalle Bekçisi
808	912802	SATILMIŞ	EROL	Ankara İl Emniyet Müdürlüğü	Çarşı ve Mahalle Bekçisi
809	913093	REMZİ	KARATAY	Ankara-Keçiören İlçe Emniyet Müdürlüğü	Çarşı ve Mahalle Bekçisi
810	913153	ERDOĞAN	ATALAYIN	Ankara İl Emniyet Müdürlüğü	Çarşı ve Mahalle Bekçisi
811	913506	MEHMET ALİ	BAL	Ankara-Sincan İlçe Emniyet Müdürlüğü	Çarşı ve Mahalle Bekçisi
812	913577	MUSTAFA	ATEŞ	Antalya-Serik İlçe Emniyet Müdürlüğü	Çarşı ve Mahalle Bekçisi
813	913708	YUNUS	TURGUT	Artvin İl Emniyet Müdürlüğü	Çarşı ve Mahalle Bekçisi
814	914350	METİN	KURT	Bitlis-Ahlat İlçe Emniyet Müdürlüğü	Çarşı ve Mahalle Bekçisi
815	915172	AHMET	YAPAR	Denizli İl Emniyet Müdürlüğü	Çarşı ve Mahalle Bekçisi
816	915555	MENGÜÇ	AKDEMİR	Elazığ İl Emniyet Müdürlüğü	Çarşı ve Mahalle Bekçisi
817	915656	FEYZİ	ÖZDEMİR	Elazığ İl Emniyet Müdürlüğü	Çarşı ve Mahalle Bekçisi
818	915794	SITKI	GÜLTEKİN	Erzincan-Tercan İlçe Emniyet Müdürlüğü	Çarşı ve Mahalle Bekçisi
819	915899	REMZİ	GÜLÜM	Erzurum-Yakutiye İlçe Emniyet Müdürlüğü	Çarşı ve Mahalle Bekçisi
820	916059	NURETTİN	EŞME	Eskişehir İl Emniyet Müdürlüğü	Çarşı ve Mahalle Bekçisi
821	916086	TEVFİK	ER	Eskişehir-Han İlçe Emniyet Amirliği	Çarşı ve Mahalle Bekçisi
822	916185	HÜSEYİN	ESEN	Gaziantep-Nizip İlçe Emniyet Müdürlüğü	Çarşı ve Mahalle Bekçisi
823	916281	HASAN	ŞAHAN	Gaziantep İl Emniyet Müdürlüğü	Çarşı ve Mahalle Bekçisi
824	916596	MEHMET	GÜLER	Hatay İl Emniyet Müdürlüğü	Çarşı ve Mahalle Bekçisi
825	916651	MUSTAFA	TAHTA	Hatay-Hassa İlçe Emniyet Amirliği	Çarşı ve Mahalle Bekçisi
826	916671	HANİFİ	HELLİ	Hatay-İskenderun İlçe Emniyet Müdürlüğü	Çarşı ve Mahalle Bekçisi
827	916713	İSA	BAĞRIAÇIK	Hatay-Kırıkhan İlçe Emniyet Müdürlüğü	Çarşı ve Mahalle Bekçisi
828	918284	HASAN HÜSEYİN	AYTAR	İstanbul-Zeytinburnu İlçe Emniyet Müdürlüğü	Çarşı ve Mahalle Bekçisi
829	918288	ATİLLA	TAŞTAN	İstanbul-Gaziosmanpaşa İlçe Emniyet Müdürlüğü	Çarşı ve Mahalle Bekçisi
830	918327	HASAN	ÜK	İstanbul-Küçükçekmece İlçe Emniyet Müdürlüğü	Çarşı ve Mahalle Bekçisi
831	918423	ERDOĞAN	AKARSU	İzmir-Dikili İlçe Emniyet Müdürlüğü	Çarşı ve Mahalle Bekçisi
832	918577	GÜRBÜZ	CENGİZ	İzmir İl Emniyet Müdürlüğü	Çarşı ve Mahalle Bekçisi
833	918616	HASAN	ERKESER	İzmir-Buca İlçe Emniyet Müdürlüğü	Çarşı ve Mahalle Bekçisi
834	918715	HASAN	TEKEŞ	İzmir İl Emniyet Müdürlüğü	Çarşı ve Mahalle Bekçisi
835	918938	MUSTAFA	DOĞAN	İzmir İl Emniyet Müdürlüğü	Çarşı ve Mahalle Bekçisi

OCAK-ŞUBAT-MART 2023 TARİHLERİ ARASINDA VEFAT EDEN PERSONEL LİSTESİ					
S. NO	**SİCİLİ**	**ADI**	**SOYADI**	**BİRİMİ**	**RÜTBESİ**
836	920221	HALİL	İŞÇİMEN	Manisa-Akhisar İlçe Emniyet Müdürlüğü	Çarşı ve Mahalle Bekçisi
837	920382	AHMET	GÜL	Manisa İl Emniyet Müdürlüğü	Çarşı ve Mahalle Bekçisi
838	920479	ÖKKEŞ	DAYDAYLIOĞLU	Kahramanmaraş İl Emniyet Müdürlüğü	Çarşı ve Mahalle Bekçisi
839	921382	KEMAL	TOKER	Samsun İl Emniyet Müdürlüğü	Çarşı ve Mahalle Bekçisi
840	921432	İHSAN	ÖZYÜREK	Samsun İl Emniyet Müdürlüğü	Çarşı ve Mahalle Bekçisi
841	921632	BÜLENT	ŞENTÜRK	Karabük İl Emniyet Müdürlüğü	Çarşı ve Mahalle Bekçisi
842	922170	HÜSEYİN	PEKER	Trabzon-Sürmene İlçe Emniyet Müdürlüğü	Çarşı ve Mahalle Bekçisi
843	922335	MEHMET	BULUT	Şanlıurfa İl Emniyet Müdürlüğü	Çarşı ve Mahalle Bekçisi
844	922742	BAHATTİN	GÜLER	Zonguldak-Devrek İlçe Emniyet Müdürlüğü	Çarşı ve Mahalle Bekçisi
845	923471	NURETTİN	BAĞCI	Iğdır İl Emniyet Müdürlüğü	Çarşı ve Mahalle Bekçisi
846	927616	HATIP	GÜVEN	Ankara İl Emniyet Müdürlüğü	Çarşı ve Mahalle Bekçisi
847	927827	KEMAL	ÇAĞLAYAN	İstanbul-Eminönü (Kapalı) İlçe Emniyet Müdürlüğü	Çarşı ve Mahalle Bekçisi
848	927841	MEHMET	BAŞTÜRK	Afyonkarahisar İl Emniyet Müdürlüğü	Çarşı ve Mahalle Bekçisi
849	928347	BİNALİ	DANYILDIZ	İstanbul-Gaziosmanpaşa İlçe Emniyet Müdürlüğü	Çarşı ve Mahalle Bekçisi
850	928352	ALİ	BÜYÜK	Rize İl Emniyet Müdürlüğü	Çarşı ve Mahalle Bekçisi
851	928360	MEMET	AYDOĞAN	Malatya-Pütürge İlçe Emniyet Amirliği	Çarşı ve Mahalle Bekçisi
852	928523	ALİ	BATURAY	Diyarbakır İl Emniyet Müdürlüğü	Çarşı ve Mahalle Bekçisi
853	928630	CEVDET	BOYALI	Konya İl Emniyet Müdürlüğü	Çarşı ve Mahalle Bekçisi
854	928655	HAYDAR	SAMUR	Van-Erciş İlçe Emniyet Müdürlüğü	Çarşı ve Mahalle Bekçisi
855	929546	İSMAİL	YİĞİT	İzmir-Tire İlçe Emniyet Müdürlüğü	Çarşı ve Mahalle Bekçisi
856	929701	ALİ	SEZER	İstanbul-Şişli İlçe Emniyet Müdürlüğü	Çarşı ve Mahalle Bekçisi
857	929706	ÜMİT	ALYAZ	İstanbul-Kadıköy İlçe Emniyet Müdürlüğü	Çarşı ve Mahalle Bekçisi
858	929820	ALİ	SAYGILI	Ankara-Çankaya İlçe Emniyet Müdürlüğü	Çarşı ve Mahalle Bekçisi
859	929866	YÜKSEL	KARACAN	İzmir-Karşıyaka İlçe Emniyet Müdürlüğü	Çarşı ve Mahalle Bekçisi
860	929941	MİHRALİ	KARA	Malatya-Doğanşehir İlçe Emniyet Müdürlüğü	Çarşı ve Mahalle Bekçisi
861	931195	KURBANİ	DEMİR	Ankara İl Emniyet Müdürlüğü	Çarşı ve Mahalle Bekçisi
862	931883	MUSTAFA	TUNÇ	Osmaniye İl Emniyet Müdürlüğü	Çarşı ve Mahalle Bekçisi
863	931887	HÜSEYİN	HAMURLU	İzmir İl Emniyet Müdürlüğü	Çarşı ve Mahalle Bekçisi
864	936595	KEMAL	ÖNER	Hakkari-Yüksekova İlçe Emniyet Müdürlüğü	Çarşı ve Mahalle Bekçisi
865	946592	SEFA	ACER	Antalya-Kepez İlçe Emniyet Müdürlüğü	Çarşı ve Mahalle Bekçisi
866	947062	MURAT	ELMAS	Gaziantep-İslahiye İlçe Emniyet Müdürlüğü	Çarşı ve Mahalle Bekçisi
867	947096	ADEM	KÖSE	Hatay-İskenderun İlçe Emniyet Müdürlüğü	Çarşı ve Mahalle Bekçisi
868	947740	YUNUS	AL	İzmir-Konak İlçe Emniyet Müdürlüğü	Çarşı ve Mahalle Bekçisi
869	948279	ENES	LEVENT	İstanbul-Tuzla İlçe Emniyet Müdürlüğü	Çarşı ve Mahalle Bekçisi
870	948993	UFUK ERSİN	KARAKÖY	Hatay-Antakya İlçe Emniyet Müdürlüğü	Çarşı ve Mahalle Bekçisi
871	949378	RECEP	BİLGE	Samsun-İlkadım İlçe Emniyet Müdürlüğü	Çarşı ve Mahalle Bekçisi
872	949590	HASAN	DEMİRCİ	Hatay-İskenderun İlçe Emniyet Müdürlüğü	Çarşı ve Mahalle Bekçisi
873	966006	İBRAHİM	ÇELİK	Adıyaman İl Emniyet Müdürlüğü	Çarşı ve Mahalle Bekçisi
874	925743	İDRİS	AYDOĞDU	Ankara İl Emniyet Müdürlüğü	İşçi
875	925810	MUSTAFA	KURAL	Adıyaman İl Emniyet Müdürlüğü	İşçi
876	926320	HACI AHMET	SÖYLER	Kahramanmaraş İl Emniyet Müdürlüğü	İşçi
877	933419	MEHMET	KORKMAZ	Hatay-İskenderun İlçe Emniyet Müdürlüğü	İşçi
878	934262	REŞİT	SALMAN	Kahramanmaraş İl Emniyet Müdürlüğü	İşçi
879	934269	HACI	KOZAN	Kahramanmaraş İl Emniyet Müdürlüğü	İşçi
880	940123	RECEP	KARGALIOĞLU	Bilgi Teknolojileri Ve Haberleşme Daire Başkanlığı	İşçi
881	940699	ALİ	ÇELEN	Eskişehir Trafik PEM	İşçi
882	941224	ÖMER	DOKUZ	İstanbul İl Emniyet Müdürlüğü	İşçi
883	942299	MEDENİ	YILMAZ	Muş İl Emniyet Müdürlüğü	İşçi
884	927174	ŞEBNEM	TAŞÇI ABDULHAYOĞLU	Hatay POMEM	Sözleşmeli
885	934806	NECDET	KARTAL	İzmir Böl.Pol.Pkln.(Kapalı)	Sözleşmeli